



H. AYUNTAMIENTO CONSTITUCIONAL DE TOTUTLA, VER.
ADMINISTRACIÓN 2022-2025



*C. Nora María Acosta Gamboa
Presidenta Municipal*

*Lic. Gregorio III Hernández
Beristáin
Síndico Municipal*

*L. N. Elizabeth Cuatoche Moreno
Regidora Municipal*

*L.C. Ubaldo Odilón Pérez Vallejo
Tesorero Municipal*

*Integrantes de la Comisión de
Hacienda*

**PROYECTOS DE LEY
DE INGRESOS,
PRESUPUESTO DE
EGRESOS Y
PLANTILLA DE
PERSONAL PARA EL
EJERCICIO FISCAL
2024**

21 SET. 2023



Secretaría de Fiscalización
Dirección de Auditoría y Revisión Financiera
 Departamento de Capacitación, Asesoría, Revisión y Supervisión a Municipios

PROYECTO DE LEY DE INGRESOS, PRESUPUESTO DE EGRESOS Y PLANTILLA DE PERSONAL 2024

En cumplimiento a lo dispuesto en los artículos 115 fracción IV penúltimo párrafo y 127 de la Constitución Política de los Estados Unidos Mexicanos; 15 de la Ley de Disciplina Financiera de las Entidades Federativas y los Municipios; 71 fracciones IV y V de la Constitución Política de Veracruz; 107 de la Ley Orgánica del Municipio Libre; 300, 311, 407 y 411 del Código Hacendario Municipal para el Estado de Veracruz de Ignacio de la Llave; y de acuerdo con lo establecido en el artículo 10 del Reglamento del Código de Procedimientos Administrativos del CONAC siguiente. Norma para armonizar la presentación de la información adicional a la iniciativa de la Ley de Ingresos; Norma para armonizar la presentación de la información adicional al Proyecto del Presupuesto de Egresos; Norma para la difusión a la ciudadanía de la Ley de Ingresos y del Presupuesto de Egresos; Norma para establecer la estructura del Calendario de Ingresos base mensual; y Norma para establecer la estructura del Calendario del Presupuesto de Egresos base mensual, se recibe para su revisión y análisis la siguiente información:

Se recibe este documento con reserva de Ley, no implica validación de la información.

| | | | | | |
|---------------------|---------|---------------------|------------|-----------------------------|---------------------------------------|
| H. Ayuntamiento de: | TOTUTLA | Fecha de recepción: | 21/09/2023 | No. del oficio de remisión: | s/h de fecha 21 de septiembre de 2023 |
|---------------------|---------|---------------------|------------|-----------------------------|---------------------------------------|

Datos del acta de aprobación:

| | | | | | | | | | | | |
|------------------------------|------------|--------------------------------|----------------|-----------------|------------|-----------------|----|----------------|-----------|-------------------|----|
| No. de acta o certificación: | S/N | Ordinaria: | / | Extraordinaria: | SI | Original: | SI | Certificada: | / | Presenta Digital: | SI |
| Fecha del Acta de Cabildo: | 14/09/2023 | Punto de acuerdo aprobado por: | | | Unanimidad | | | No. de folios: | 001 - 312 | | |
| Total de integrantes: | 3 | Presentes: | 3 | Ausentes: | 0 | A favor: | 3 | En contra: | 0 | Abstención: | 0 |
| | | | Bajo protesta: | 0 | | Falta de firma: | | 0 | | | |

Documentación presentada:

| Proyecto para la Ley de Ingresos 2024 | | | Presupuesto de Egresos 2024 | | |
|--|---|------------------------|-----------------------------|---|------------------------|
| 101 | Clasificación por Rubro de Ingresos (Clase) | SI | 001.1 | Clasificación por Objeto del Gasto (Nivel Concepto) | SI |
| 102 | Clasificación por Fuentes de Financiamiento (Ingreso) | SI | 001.2 | Clasificación Administrativa | SI |
| 103 | Clasificación Económica (Ingresos) | SI | 001.3 | Clasificación Funcional del Gasto (Nivel Finalidad) | SI |
| 104 | Clasificación por Rubros de Ingresos (Tipo) | SI | 001.5 | Resumen de Prioridades del Gasto | SI |
| 105 | Calendario de Ingresos Base Mensual | SI | 001.6 | Resumen de Programas y Proyectos | SI |
| 106 | Proyecciones de Ingresos-LDF (Costos: Cálculo, Veracruz y Xalapa) | 1 año SI 3 años N/A | 002 | Clasificador por Objeto del Gasto | B |
| 107 | Resultados de Ingresos-LDF (Costos: Cálculo, Veracruz y Xalapa) | 1 año SI 3 años N/A | 002.1 | Clasificación por Objeto del Gasto (Nivel capítulo) | SI |
| 108 | Concentrado Estadístico de Ingresos Armonizado 2022-2023 | SI | 002.2 | Clasificación por Objeto del Gasto (Nivel partida específica) | SI |
| Plantilla de Personal 2024 | | | 003 | Clasificación por Tipo de Gasto | SI |
| P1 | Tabuladores Salariales | SI | 004 | Clasificación Económica (Egresos y financiamiento) | SI |
| P2 | Análisis de Dietas, Plazas y Puestos | SI | 005 | Clasificación por Fuentes de Financiamiento (Egresos) | SI |
| P3 | Plantilla de Personal Desglosada | SI Cuantos: 12 | 006 | Clasificación Administrativa Municipal | SI |
| P4 | Ultimo Organigrama Autorizado | NO Ultra actualización | 007 | Clasificación Funcional del Gasto (Nivel subfunción) | SI |
| Modificaciones adicionales a la Ley de Ingresos para el ejercicio fiscal 2024 de Municipios | | | 008 | Clasificación Programática | SI |
| M01 | Resumen de modificaciones a considerar en la Ley de Ingresos 2024 Formato de Evaluación del CEPLADEB | SI | 009 | Clasificación Funcional-Tipo de Gasto | SI |
| | Acuse de Entrega de la Matriz de Indicadores al CEPLADEB | NO | | Calendario del Presupuesto de Egresos Base Mensual (COG nivel partida específica) | SI |
| M02 | Convenios de Ingresos Extraordinarios | NO Cuantos: 0 | E10 | Contratos de Asociación Público Privada | SI |
| M03 | Ley de Ingresos 2024, con importes de aprobarse la(s) modificación(es) (solo en caso que se propongan modificaciones) | SI | E11 | Objetivos anuales, estrategias y metas | B |
| M04 | Exposición de Motivos (para cambios a la Ley de Ingresos y/o Código Hacendario Municipal) | N/A | E12 | Proyecciones de Egresos - LDF (Costos: Cálculo, Veracruz y Xalapa) | 1 año SI 3 años N/A |
| M05 | Acta de Cabildo donde se autoriza la modificación de Ley de Ingresos 2024 | N/A | E13 | Resultados de Egresos - LDF (Costos: Cálculo, Veracruz y Xalapa) | 1 año SI 3 años N/A |
| M06 | Comparativo Propuesta de modificación a la Ley de Ingresos 2024 | N/A | E14 | Descripción de riesgos relevantes para las finanzas públicas y propuestas de acción para enfrentarlos | SI |
| M07 | Acta de Cabildo donde se autoriza la modificación al Código Hacendario Propio | N/A | E15 | Informe sobre Estudios Actuariales - LDF | SI |
| M08 | Comparativo de modificación Código Hacendario Municipal | N/A | E16 | Justificación de razones excepcionales del balance presup. de rec. disponibles reg. | SI |
| M09 | Plan Municipal de Desarrollo modificado (solo digital) | NO | A Resumen de Anexos | | |
| M10 | Comparativo de modificación Planes Municipales de Desarrollo | N/A | A1 | Presupuesto Ciudadano | SI |
| Total de legajos: 2 | | | Proyecto de Ley de Ingresos | Presupuesto de Egresos | Plantilla de Personal |
| | | | SI | SI | SI |

Observaciones:

Deberá subir la información al SIS-INFO, no presenta ningún proyecto de ingresos y egresos de Organismos Paramunicipales.
 El ayuntamiento no presenta Formato de Evaluación del CEPLADEB y Acuse de Entrega de la Matriz de Indicadores al CEPLADEB.
 No presenta el formato P4 Ultimo Organigrama Autorizado, el cual deberá remitirlo en un plazo de tres días hábiles a partir de esta fecha.
 La caratula del los 2 legajos que se quedan en el Congreso se presentan sin folio.
 En el acuse tanto la caratula como el oficio de remisión no presentan folio, sin embargo, el folio se inicia en el 0004 en la primera hoja del acta de cabildo por lo cual no existe comentario en los folios.
 El formato E01.6, E11, E16 y A2 se presenta por el Ayuntamiento en blanco, en ceros, sin importes o como no aplica.
 Deberá presentar los formatos señalados debidamente requisitados en un plazo no mayor a tres días hábiles.

Revisó:

 Lic. Rosa Esther González Hernández
 Analista Administrativo

Jefe del Departamento de Capacitación, Asesoría, Revisión y Supervisión a Municipios

Recibe:

 C.P. Irma del Carmen Morales Ramos
 Directora de Auditoría y Revisión Financiera



DIP. MARGARITA CORRO MENDOZA
PRESIDENTE DE LA MESA DIRECTIVA
DEL H. CONGRESO DEL ESTADO DE VERACRUZ DE IGNACIO DE LA LLAVE
PRESENTE:

AT'N: EVERARDO DOMÍNGUEZ LANDA
SECRETARIO DE FISCALIZACIÓN

Por medio del presente me dirijo a Usted, de conformidad con las disposiciones de la H. Legislatura del Estado de Veracruz y en cumplimiento con los artículos 106 de la Ley Orgánica del Municipio Libre para el Estado de Veracruz de Ignacio de la Llave y artículo 308 del Código Hacendario Municipal para el Estado de Veracruz de Ignacio de la Llave, me permito hacerle entrega del Proyecto de la Ley de Ingresos, Presupuesto de Egresos y Plantilla de personal para el ejercicio fiscal 2024; mismos que se integran de los siguientes documentos:

| PROYECTO DE LEY DE INGRESOS 2024. | | | Número de Folio |
|---|--------------------|--|-----------------|
| 1 | Oficio de Remisión | | 1 - 3 |
| 2 | Acta de Cabildo | | 4 - 11 |
| Formatos de Ley General de Contabilidad Gubernamental | | | |
| 3 | <u>I01</u> | Proyecto para la Ley de Ingresos 2023 Clasificador por Rubro de Ingreso (Clase) --> Formato Relacionado I04 | 12 - 16 |
| 4 | <u>I02</u> | Clasificador por Fuentes de Financiamiento (Ingreso) | 17 - 17 |
| 5 | <u>I03</u> | Ingresos conforme al clasificador económico | 18 - 18 |
| 6 | <u>I04</u> | Clasificador por Rubro de Ingreso (Tipo) | 19 - 21 |
| 7 | <u>I05</u> | Calendario de ingresos base mensual | 22 - 45 |
| Formatos de Ley de Disciplina Financiera de las Entidades Federativas y los Municipios | | | |
| 8 | <u>I06</u> | Proyecciones de ingresos | |
| 9 | <u>I06.1</u> | 1. Municipios con más de 200,000 habitantes | 46 - 46 |
| 10 | <u>I06.2</u> | 2. Municipios con menos de 200,000 habitantes | 47 - 47 |
| 11 | <u>I07</u> | Resultados de ingresos | |
| 12 | <u>I07.01</u> | 1. Municipios con más de 200,000 habitantes | 48 - 48 |
| 13 | <u>I07.02</u> | 2. Municipios con menos de 200,000 habitantes | 49 - 49 |
| Formatos de Información Adicional requerida por el Congreso del Estado | | | |
| 14 | <u>I08</u> | Concentrado estadístico de ingresos 2021-2022 | 50 - 105 |
| Formatos de Modificación | | | |
| 15 | <u>M01</u> | Resumen de Modificaciones a Considerar en la Ley de Ingresos 2024 | 106 - 109 |



| | | | |
|---|--------------|---|-----------|
| 16 | <u>M03</u> | Ley de Ingresos 2024 (con importes de aprobarse la(s) modificación(es) (solo en caso q se propongan modificaciones) | 110 – 113 |
| PRESUPUESTO DE EGRESOS 2024. | | | |
| Formatos de Ley General de Contabilidad Gubernamental | | | |
| 17 | <u>E01.1</u> | 1. Clasificación por Objeto del Gasto (Nivel Concepto) →Formatos Relacionados E02.1 y E02.2 | 114 - 116 |
| 18 | <u>E01.2</u> | 2. Clasificación Administrativa → Formatos Relacionados E06 | 117 - 118 |
| 19 | <u>E01.3</u> | 3. Clasificación Funcional del Gasto (Nivel Finalidad) → Formato relacionado E07 | 119 - 119 |
| 20 | <u>E01.4</u> | Resumen por Clasificación por Tipo de Gasto | 120 - 120 |
| 21 | <u>E01.5</u> | 5. Resumen de Prioridades del Gasto | 121 - 121 |
| 22 | <u>E01.6</u> | 6. Resumen de Programas y Proyectos | 122 – 122 |
| 23 | <u>E01.7</u> | Resumen Analítico de Plazas | 123 - 123 |
| 24 | <u>E02.1</u> | 1. Clasificación por Objeto del Gasto (Nivel Capítulo) | 124 - 124 |
| 25 | <u>E02.2</u> | 2. Clasificación por Objeto del Gasto (Nivel Partida Específica) | 125 – 151 |
| 26 | <u>E03</u> | Clasificación por Tipo de Gasto | 152 - 152 |
| 27 | <u>E04</u> | Clasificación Económica (Egresos y Financiamiento) | 153 - 154 |
| 28 | <u>E05</u> | Clasificación por Fuente de Financiamiento (Egresos) | 155 – 155 |
| 29 | <u>E06</u> | Clasificación Administrativa Municipal | 156 - 156 |
| 30 | <u>E07</u> | Clasificación Funcional del Gasto (Nivel Subfunción) | 157 - 161 |
| 31 | <u>E08</u> | Clasificación Programática | 162 - 163 |
| 32 | <u>E09</u> | Clasificación Funcional - Tipo de Gasto (Nivel Subfunción) | 164 - 171 |
| 33 | <u>E10</u> | Calendario del Presupuesto de Egresos Base Mensual | 172 - 239 |
| Formatos de Ley de Disciplina Financiera de las Entidades Federativas y los Municipios | | | |
| 34 | <u>E11</u> | Las previsiones de gasto para compromisos de pago derivados de los contratos de asociaciones público privadas celebrados o por celebrarse | 240 - 240 |
| 35 | <u>E12</u> | Objetivos anuales, estrategias y metas | 241 - 241 |
| 36 | <u>E13.1</u> | Proyección de Egresos Municipios con población Mayor a 200,000 Habitantes | 242 - 242 |
| 37 | <u>E13.2</u> | Proyección de Egresos Municipios con Población Menos a 200,000 habitantes | 243 - 243 |
| 38 | <u>E14.1</u> | Resultados de Egresos Municipios con población Mayor a 200,000 Habitantes | 244 - 244 |
| 39 | <u>E14.2</u> | Resultados de Egresos Municipios con Población Menos a 200,000 habitantes | 245 - 245 |
| 40 | <u>E15</u> | La descripción de riesgos relevantes para las finanzas públicas y propuestas de acción para enfrentarlos | 246 - 246 |
| 41 | <u>E16</u> | El estudio actuarial de las pensiones de sus trabajadores | 247 - 248 |



| | | | |
|-----------------------------------|-------------|--|-----------|
| 42 | <u>E17</u> | Justificación de razones excepcionales del balance presupuestario de recursos disponibles negativo | 249 - 249 |
| 43 | <u>A1</u> | El presupuesto ciudadano | 250 - 250 |
| 44 | <u>A2</u> | La información relativa a la evaluación más reciente del desempeño de los programas y políticas públicas | 251 - 252 |
| 45 | <u>A3.1</u> | Formato de Diseño de los Programas Presupuestarios y Actividades Institucionales | 253 -256 |
| 46 | <u>A3.2</u> | MIR de los Programas Presupuestarios | 257 - 263 |
| 47 | <u>A3.3</u> | Indicadores | 264 - 282 |
| PLANTILLA DE PERSONAL 2024 | | | |
| 48 | <u>P1</u> | Tabuladores Salariales | 283 - 283 |
| 49 | <u>P2</u> | Resumen Analítico de Plazas (art. 306 FV CHM) | 284 - 284 |
| 50 | <u>P3</u> | Plantilla (una por cada una de las Dependencias) | |
| | | * Presidencia Municipal | 285 - 286 |
| | | * Sindicatura | 287 - 288 |
| | | * Regiduría | 289 - 290 |
| | | * Secretaría del Ayuntamiento | 291 - 292 |
| | | * Órgano de Control Interno | 293 - 294 |
| | | * Organismos auxiliares | 295 - 296 |
| | | * Desarrollo Económico | 297 - 298 |
| | | * Desarrollo social | 299 - 302 |
| | | * Desarrollo Urbano y Obra Pública | 303 - 304 |
| | | * Policía Municipal Preventiva | 305 - 308 |
| | | * Tesorería | 309 - 310 |
| | | * Organismos Descentralizados | 311 - 312 |

Sin más por el momento agradezco de antemano la atención que se sirva otorgar al presente y hago propia la ocasión para enviarle un cordial saludo.

TOTUTLA, VER., A 21 DE SEPTIEMBRE 2023.

ATENTAMENTE

PRESIDENCIA

C. NORA MARÍA ACOSTA GAMBOA
PRESIDENTA MUNICIPAL



c.p.p. Archivo



MUNICIPIO DE TOTUTLA, DEL ESTADO DE VERACRUZ DE IGNACIO DE LA LLAVE



PRESUPUESTO DE EGRESOS PARA EL EJERCICIO FISCAL 2024

E01.1 - CLASIFICACIÓN POR OBJETO DEL GASTO (Nivel Concepto)

Clave Geográfica: 188

Fecha de elaboración: 11/sep/23

| CLAVE | CONCEPTO | IMPORTE |
|-------------|---|------------------------|
| 1000 | Servicios Personales | \$21,584,261.14 |
| 1100 | Remuneraciones al Personal de Carácter Permanente | \$5,584,689.12 |
| 1200 | Remuneraciones al Personal de Carácter Transitorio | \$13,914,478.38 |
| 1300 | Remuneraciones Adicionales y Especiales | \$2,085,093.64 |
| 1400 | Seguridad Social | \$0.00 |
| 1500 | Otras Prestaciones Sociales y Económicas | \$0.00 |
| 1600 | Previsiones | \$0.00 |
| 1700 | Pago de Estímulos a Servidores Públicos | \$0.00 |
| 2000 | Materiales y Suministros | \$3,929,708.72 |
| 2100 | Materiales de Administración, Emisión de Documentos y Artículos Oficiales | \$404,970.44 |
| 2200 | Alimentos y Utensilios | \$13,524.70 |
| 2300 | Materias Primas y Materiales de Producción y Comercialización | \$0.00 |
| 2400 | Materiales y Artículos de Construcción y de Reparación | \$186,119.91 |
| 2500 | Productos Químicos, Farmacéuticos y de Laboratorio | \$87,513.88 |
| 2600 | Combustibles, Lubricantes y Aditivos | \$3,064,490.84 |
| 2700 | Vestuario, Blancos, Prendas de Protección y Artículos Deportivos | \$12,713.80 |
| 2800 | Materiales y Suministros para Seguridad | \$0.00 |
| 2900 | Herramientas, Refacciones y Accesorios Menores | \$160,375.15 |
| 3000 | Servicios Generales | \$8,882,973.17 |
| 3100 | Servicios Básicos | \$1,955,804.60 |
| 3200 | Servicios de Arrendamiento | \$209,058.41 |
| 3300 | Servicios Profesionales, Científicos, Técnicos y Otros Servicios | \$598,657.42 |
| 3400 | Servicios Financieros, Bancarios y Comerciales | \$194,879.22 |
| 3500 | Servicios de Instalación, Reparación, Mantenimiento y Conservación | \$1,676,427.78 |
| 3600 | Servicios de Comunicación Social y Publicidad | \$136,302.10 |
| 3700 | Servicios de Traslado y Viáticos | \$347,872.21 |
| 3800 | Servicios Oficiales | \$2,441,251.86 |
| 3900 | Otros Servicios Generales | \$1,322,719.57 |
| 4000 | Transferencias, Asignaciones, Subsidios y Otras Ayudas | \$484,107.82 |
| 4100 | Transferencias Internas y Asignaciones al Sector Público | \$0.00 |
| 4200 | Transferencias al Resto del Sector Público | \$0.00 |
| 4300 | Subsidios y Subvenciones | \$0.00 |
| 4400 | Ayudas Sociales | \$484,107.82 |
| 4500 | Pensiones y Jubilaciones | \$0.00 |
| 4600 | Transferencias a Fidelcomisos, Mandatos y Otros Análogos | \$0.00 |



MUNICIPIO DE TOTUTLA, DEL ESTADO DE VERACRUZ DE IGNACIO DE LA LLAVE

PRESUPUESTO DE EGRESOS PARA EL EJERCICIO FISCAL 2024



E01.1 - CLASIFICACIÓN POR OBJETO DEL GASTO (Nivel Concepto)

Clave Geográfica: 188

Fecha de elaboración: 11/sep/23

| CLAVE | CONCEPTO | IMPORTE |
|--------------|---|------------------------|
| 4700 | Transferencias a la Seguridad Social | \$0.00 |
| 4800 | Donativos | \$0.00 |
| 4900 | Transferencias al Exterior | \$0.00 |
| 5000 | Bienes Muebles, Inmuebles e Intangibles | \$3,634,531.00 |
| 5100 | Mobiliario y Equipo de Administración | \$120,000.00 |
| 5200 | Mobiliario y Equipo Educativo y Recreativo | \$0.00 |
| 5300 | Equipo e Instrumental Médico y de Laboratorio | \$0.00 |
| 5400 | Vehículos y Equipo de Transporte | \$3,314,531.00 |
| 5500 | Equipo de Defensa y Seguridad | \$0.00 |
| 5600 | Maquinaria, Otros Equipos y Herramientas | \$200,000.00 |
| 5700 | Activos Biológicos | \$0.00 |
| 5800 | Bienes Inmuebles | \$0.00 |
| 5900 | Activos Intangibles | \$0.00 |
| 6000 | Inversión Pública | \$32,870,180.55 |
| 6100 | Obra Pública en Bienes de Dominio Público | \$26,597,968.71 |
| 6200 | Obra Pública en Bienes Propios | \$6,272,211.84 |
| 6300 | Proyectos Productivos y Acciones de Fomento | \$0.00 |
| 7000 | Inversiones Financieras y Otras Provisiones | \$0.00 |
| 7100 | Inversiones para el Fomento de Actividades Productivas | \$0.00 |
| 7200 | Acciones y Participaciones de Capital | \$0.00 |
| 7300 | Compra de Títulos y Valores | \$0.00 |
| 7400 | Concesión de Préstamos | \$0.00 |
| 7500 | Inversiones en Fideicomisos, Mandatos y Otros Análogos | \$0.00 |
| 7600 | Otras Inversiones Financieras | \$0.00 |
| 7900 | Provisiones para Contingencias y Otras Erogaciones Especiales | \$0.00 |
| 8000 | Participaciones y Aportaciones | \$0.00 |
| 8100 | Participaciones | \$0.00 |
| 8300 | Aportaciones | \$0.00 |
| 8500 | Convenios | \$0.00 |
| 9000 | Deuda Pública | \$225,315.00 |
| 9100 | Amortización de la Deuda Pública | \$120,000.00 |
| 9200 | Intereses de la Deuda Pública | \$92,815.00 |
| 9300 | Comisiones de la Deuda Pública | \$0.00 |
| 9400 | Gastos de la Deuda Pública | \$12,500.00 |
| 9500 | Costo por Coberturas | \$0.00 |
| 9600 | Apoyos Financieros | \$0.00 |
| 9900 | Adeudos de Ejercicios Fiscales Anteriores (ADEFAS) | \$0.00 |
| Total | | \$71,611,077.40 |



MUNICIPIO DE TOTUTLA, DEL ESTADO DE VERACRUZ DE IGNACIO DE LA LLAVE



PRESUPUESTO DE EGRESOS PARA EL EJERCICIO FISCAL 2024

E01.1 - CLASIFICACIÓN POR OBJETO DEL GASTO (Nivel Concepto)

Clave Geográfica: 188

Fecha de elaboración: 11/sep/23

| CLAVE | CONCEPTO | IMPORTE |
|-------|----------|---------|
|-------|----------|---------|

 PRESIDENTE MUNICIPAL
 C. NORA MARIBEL GAMBOA
PRESIDENCIA
 Totutla, Ver.
 2022-2025

TESORERO MUNICIPAL

 L.C. UBALDO BABILON PEREZ VALERO

TESORERIA
 Totutla, Ver.
 2022-2025

COMISION DE HACIENDA Y PATRIMONIO MUNICIPAL
 SINDICO

 LIC. GREGORIO HERNANDEZ BERISTAIN
SINDICATURA
 Totutla, Ver.
 2022-2025

REGIDOR

 L.N. ELIZABETH QUIATOCHÉ MORENO
REGIDURIA
 Totutla, Ver.
 2022-2025



MUNICIPIO DE TOTUTLA, DEL ESTADO DE VERACRUZ DE IGNACIO DE LA LLAVE



PRESUPUESTO DE EGRESOS PARA EL EJERCICIO FISCAL 2024

E01.2 - CLASIFICACIÓN ADMINISTRATIVA

Clave Geográfica: 188

Fecha de elaboración: 11/sep/23

| Clave | CONCEPTO | IMPORTE |
|------------------|---|------------------------|
| 3.0.0.0.0 | Sector Público Municipal | \$71,611,077.40 |
| 3.1.0.0.0 | Sector Público no Financiero | \$71,611,077.40 |
| 3.1.1.0.0 | Gobierno General Municipal | \$71,611,077.40 |
| 3.1.1.1.0 | Gobierno Municipal | \$71,611,077.40 |
| 3.1.1.1.1 | Órgano Ejecutivo Municipal (Ayuntamiento) | \$71,611,077.40 |
| 3.1.1.2.0 | Entidades Paraestatales y Fideicomisos no empresariales y no Financieros | \$0.00 |
| 3.1.2.0.0 | Entidades Paramunicipales Empresariales no Financieras con Participación Estatal Mayoritaria | \$0.00 |
| 3.1.2.1.0 | Entidades Paramunicipales Empresariales No Financieras con Participación Estatal Mayoritaria | \$0.00 |
| 3.1.2.2.0 | Fideicomisos Paramunicipales Empresariales No Financieros con Participación Estatal Mayoritaria | \$0.00 |
| 3.2.0.0.0 | Sector Público Financiero | \$0.00 |
| 3.2.2.0.0 | Entidades Paramunicipales Empresariales Financieras Monetarias Con Participación Estatal Mayoritaria | \$0.00 |
| 3.2.2.1.0 | Bancos de Inversión y Desarrollo | \$0.00 |
| 3.2.2.2.0 | Bancos Comerciales | \$0.00 |
| 3.2.2.3.0 | Otros Bancos | \$0.00 |
| 3.2.2.4.0 | Fondos del Mercado de Dinero | \$0.00 |
| 3.2.3.0.0 | Entidades Paraestatales Empresariales Financieras No Monetarias Con Participación Estatal Mayoritaria | \$0.00 |
| 3.2.3.1.0 | Fondos de Inversión fuera del Mercado de Dinero | \$0.00 |
| 3.2.3.2.0 | Otros Intermediarios Financieros, excepto Sociedades de Seguros y Fondos de Pensiones | \$0.00 |
| 3.2.3.3.0 | Auxiliares Financieros | \$0.00 |
| 3.2.3.4.0 | Instituciones Financieras Cautivas y Prestamistas de Dinero | \$0.00 |
| 3.2.3.5.0 | Sociedades de Seguros (SS) y Fondos de Pensiones (FP) | \$0.00 |
| 3.2.4.0.0 | Fideicomisos Financieros Públicos con Participación Estatal Mayoritaria | \$0.00 |
| 3.2.4.1.0 | Fondos de inversión fuera del Mercado de Dinero | \$0.00 |
| 3.2.4.2.0 | Otros Intermediarios Financieros, excepto Sociedades de Seguros y Fondos de Pensiones | \$0.00 |
| 3.2.4.3.0 | Auxiliares Financieros | \$0.00 |
| 3.2.4.4.0 | Instituciones Financieras Cautivas y Prestamistas de Dinero | \$0.00 |
| 3.2.4.5.0 | Sociedades de Seguros (SS) y Fondos de Pensiones (FP) | \$0.00 |



MUNICIPIO DE TOTUTLA, DEL ESTADO DE VERACRUZ DE IGNACIO DE LA LLAVE



PRESUPUESTO DE EGRESOS PARA EL EJERCICIO FISCAL 2024

E01.2 - CLASIFICACIÓN ADMINISTRATIVA

Clave Geográfica: 188
Fecha de elaboración: 11/sep/23

Table header with columns: CONCEPTO and IMPORTE

Signature of E. Nora María Acosta Gamboa, Presidenta Municipal. Includes stamp: PRESIDENCIA Totutla, Ver. 2022-2025

Signature of L.C. Ubaldino Ochoa Pérez Valdeón, Tesorero Municipal. Includes stamp: TESORERIA Totutla, Ver. 2022-2025

Signature of Lic. Gregorio M. Hernández Benítez, Síndico. Includes stamp: SINDICATURA Totutla, Ver. 2022-2025

Signature of L.N. Euzabeth Quatoche Moreno, Regidora. Includes stamp: REGIDURIA Totutla, Ver. 2022-2025



MUNICIPIO DE TOTUTLA, DEL ESTADO DE VERACRUZ DE IGNACIO DE LA LLAVE



PRESUPUESTO DE EGRESOS PARA EL EJERCICIO FISCAL 2024

E01.3 - CLASIFICACIÓN FUNCIONAL DEL GASTO (Nivel Finalidad)

Clave Geográfica:
 Fecha de elaboración:

| CLAVE | CONCEPTO | IMPORTE |
|--------------|---|------------------------|
| 1 | Gobierno | \$71,385,762.40 |
| 2 | Desarrollo Social | \$0.00 |
| 3 | Desarrollo Económico | \$0.00 |
| 4 | Otras no clasificadas en funciones anteriores | \$225,315.00 |
| Total | | \$71,611,077.40 |

PRESIDENTE MUNICIPAL
C. NORA MARÍA ACOSTA GAMBOA

TESORERO MUNICIPAL

L.C. BRAYDO ODEÓN PEREZ VALLEJO

TESORERIA

PRESIDENCIA
 Totutla, Ver.
 2022-2025

COMISIÓN DE HACIENDA Y PATRIMONIO MUNICIPAL

SÍNDICO

LIC. GREGORIO J. HERNÁNDEZ BERISTÁIN

REGIDURIA
L.N. ELIZABETH CUATROCE MORENO

TESORERIA
 Totutla, Ver.
 2022-2025

SINDICATURA
 Totutla, Ver.
 2022-2025

REGIDURIA
 Totutla, Ver.
 2022-2025



AYUNTAMIENTO DE TOTUTLA, DEL ESTADO DE VERACRUZ DE IGNACIO DE LA LLAVE



PRESUPUESTO DE EGRESOS PARA EL EJERCICIO FISCAL 2024

RESUMEN POR CLASIFICACIÓN POR TIPO DE GASTO

Clave Geográfica: 188
Fecha de elaboración: 11/sep/23

Table with 3 columns: Clave, Total, IMPORTE. Rows include Gasto Corriente, Gasto de Capital, Amortización de la deuda, Pensiones y Jubilaciones, and Participaciones.

Signature and stamp of the Municipal President: C. NORMA MARIA ACOSTA GAMBOA, PRESIDENCIA, Totutla, Ver. 2022-2025

Signature and stamp of the Municipal Treasurer: L.C. UBALDO ODELOM PEREZ VALLEJO, TESORERIA, Totutla, Ver. 2022-2025

Signature and stamp of the Municipal Syndic: LIC. GREGORIO HERNANDEZ BERISTAIN, SINDICATURA, Totutla, Ver. 2022-2025

Signature and stamp of the Municipal Regidor: L.N. ELIZABETH COATOCHE MORENO, REGIDURIA, Totutla, Ver. 2022-2025



MUNICIPIO DE TOTUTLA, DEL ESTADO DE VERACRUZ DE IGNACIO DE LA LLAVE



PRESUPUESTO DE EGRESOS PARA EL EJERCICIO FISCAL 2024

E01.5 - RESUMEN DE PRIORIDADES DEL GASTO

Clave Geográfica:
 Fecha de elaboración:

| N° | NOMBRE Y DESCRIPCIÓN DE LAS PRIORIDADES DEL GASTO | IMPORTE |
|----------------------|---|------------------------|
| 1 | SERVICIOS PERSONALES | \$21,584,261.14 |
| 2 | INVERSION PUBLICA | \$32,870,180.55 |
| 3 | SERVICIOS GENERALES | \$8,882,973.17 |
| 4 | MATERIALES Y SUMINISTROS | \$3,929,708.72 |
| 5 | OTRAS AYUDAS | \$484,107.82 |
| 6 | BIENES MUEBLES, INMUEBLES E INTANGIBLES | \$3,634,531.00 |
| 7 | DEUDA PUBLICA | \$225,315.00 |
| IMPORTE TOTAL | | \$71,611,077.40 |

 PRESIDENTE MUNICIPAL
 LIC. NORA MARIA ACOSTA GAMBOA
PRESIDENCIA
 Totutla, Ver.
 2022-2025

TESORERO MUNICIPAL

 LIC. UBALDO ODILON PEREZ VALLEJO

TESORERIA
 Totutla, Ver.
 2022-2025

COMISION DE HACIENDA Y PATRIMONIO MUNICIPAL

 SINDICO

 LIC. GREGORIO HERNANDEZ BERISTAIN
SINDICATURA
 Totutla, Ver.
 2022-2025

REGIDOR

 L.N. ELIZABETH COATOCHE MORENO
REGIDURIA
 Totutla, Ver.
 2022-2025



MUNICIPIO DE TOTUTLA, DEL ESTADO DE VERACRUZ DE IGNACIO DE LA LLAVE
PRESUPUESTO DE EGRESOS PARA EL EJERCICIO FISCAL 2024



E01.6 - RESUMEN DE PROGRAMAS Y PROYECTOS

Clave Geográfica: 188

Fecha de elaboración: 11/sep/23

| IMPORTE |
|---------|
| \$0.00 |
| \$0.00 |
| \$0.00 |
| \$0.00 |
| \$0.00 |
| \$0.00 |

| Clave | Descripción | IMPORTE TOTAL |
|-------|--|---------------|
| PND | Número que especifica la Alineación con el Plan Nacional de Desarrollo (anexar listado) | |
| PVD | Número que especifica la Alineación con el Plan Veracruzano de Desarrollo (anexar listado) | |
| PMD | Número que especifica la Alineación con el Plan Municipal de Desarrollo (anexar listado) | |
| CP | Número de Programa de Acuerdo a la Clasificación Programática | |
| GF | Finalidad de Acuerdo a la Clasificación Funcional del Gasto | |
| F | Número de la Función de Acuerdo a la Clasificación Funcional del Gasto | |
| SF | Número de la Subfunción de Acuerdo a la Clasificación Funcional del Gasto | |
| PP/AJ | Se deberá de indicar en la Tabla de Programa Presupuestario y AI si es una actividad Institucional | |

NOMBRE Y DESCRIPCIÓN DE LOS PROGRAMAS PRESUPUESTARIOS Y/O ACTIVIDADES INSTITUCIONALES

EN PROCESO



TESORERO MUNICIPAL

TESORERIA
 Totutla, Ver.
 2022-2025



COMISIÓN DE HACIENDA Y PATRIMONIO MUNICIPAL

SINDICO

SINDICATURA
 Totutla, Ver.
 2022-2025



REGIDOR

REGIDURIA
 Totutla, Ver.
 2022-2025



AYUNTAMIENTO DE TOTUTLA, DEL ESTADO DE VERACRUZ DE IGNACIO DE LA LLAVE
PRESUPUESTO DE EGRESOS PARA EL EJERCICIO FISCAL 2024



RESUMEN ANALITICO DE PLAZAS

Clave Geográfica: 188
Fecha de elaboración: 11/sep/23

| N° | Plaza/puesto | Numero de plazas | Remuneraciones | Hasla |
|----|--------------------------------------|------------------|----------------|-------------|
| | | De | | |
| | Puestos Generales: | | | |
| | Presidente Municipal | | \$39,300.00 | \$43,300.00 |
| | Sindico | | \$26,100.00 | \$30,900.00 |
| | Regidor (es) | | \$26,100.00 | \$30,900.00 |
| | Secretario del Ayuntamiento | | \$26,000.00 | \$30,800.00 |
| | Tesorero | | \$26,000.00 | \$30,800.00 |
| | Contrador Interno | | \$26,000.00 | \$30,800.00 |
| | Órgano de Gobierno o Similar del OPD | | \$9,500.00 | \$23,500.00 |
| | Director de Obras Publicas | | \$26,000.00 | \$30,800.00 |
| | Director General (OPD) | | \$0.00 | \$0.00 |
| | Jefe de Unidad | | \$0.00 | \$0.00 |
| | Director de Areas | | \$11,800.00 | \$25,800.00 |
| | Subdirector de Areas | | \$0.00 | \$0.00 |
| | Jefe de Departamento | | \$9,500.00 | \$23,500.00 |
| | Personal de Servicio Técnico | | \$0.00 | \$0.00 |
| | Personal Operativo de Confianza | | \$2,800.00 | \$13,600.00 |
| | Personal Operativo de Base | | \$0.00 | \$0.00 |
| | Puestos auxiliares: | | | |
| | Agentes Municipales | | \$2,600.00 | \$5,300.00 |
| | Subgerentes Municipales | | \$2,600.00 | \$5,300.00 |
| | Comisario municipal | | \$0.00 | \$0.00 |
| | Comisario de Manzana | | \$0.00 | \$0.00 |
| | TOTAL | 149 | | |



TESORERIA
Totutla, Ver.
2022-2025

TESORERIA
Totutla, Ver.
2022-2025

COMISION DE HACIENDA Y PATRIMONIO MUNICIPAL



PRESIDENCIA
Totutla, Ver.
2022-2025

SINDICATURA
Totutla, Ver.
2022-2025

REGIDURIA
Totutla, Ver.
2022-2025

SINDICO
L.C. GREGORIO FERNANDEZ BENITAN



MUNICIPIO DE TOTUTLA, DEL ESTADO DE VERACRUZ DE IGNACIO DE LA LLAVE



PRESUPUESTO DE EGRESOS PARA EL EJERCICIO FISCAL 2024

E02.1 - CLASIFICACIÓN POR OBJETO DEL GASTO (Nivel Capítulo)

Clave Geográfica:
 Fecha de elaboración:

| CLAVE | DESCRIPCIÓN | IMPORTE |
|--------------|--|------------------------|
| 1000 | Servicios Personales | \$21,584,261.14 |
| 2000 | Materiales y Suministros | \$3,929,708.72 |
| 3000 | Servicios Generales | \$8,882,973.17 |
| 4000 | Transferencias, Asignaciones, Subsidios y Otras Ayudas | \$484,107.82 |
| 5000 | Bienes Muebles, Inmuebles e Intangibles | \$3,634,531.00 |
| 6000 | Inversión Pública | \$32,870,180.55 |
| 7000 | Inversiones Financieras y Otras Provisiones | \$0.00 |
| 8000 | Participaciones y Aportaciones | \$0.00 |
| 9000 | Deuda Pública | \$225,315.00 |
| TOTAL | | \$71,611,077.40 |

 PRESIDENTE MUNICIPAL
 MARIA ACOSTA GAMBOA
PRESIDENCIA
 Totutla, Ver.
 2022-2025

TOTAL **\$71,611,077.40**
 TESORERO MUNICIPAL
 L.C. URALDO GONZALEZ PEREZ VALLJO

TESORERIA
 Totutla, Ver.
 2022-2025

COMISIÓN DE HACIENDA Y PATRIMONIO MUNICIPAL
 SÍNDICO
 LIC. GREGORIO HERRERA PEREZ BERISTAIN

SINDICATURA
 Totutla, Ver.
 2022-2025

AYUNTAMIENTO CONSTITUCIONAL
 REGIDOR
 L.N. ELIZABETH CORTES MENDOZA

REGIDURIA
 Totutla, Ver.
 2022-2025



MUNICIPIO DE TOTUTLA, DEL ESTADO DE VERACRUZ DE IGNACIO DE LA LLAVE

PRESUPUESTO DE EGRESOS PARA EL EJERCICIO FISCAL 2024



E02.2 - CLASIFICACIÓN POR OBJETO DEL GASTO (Nivel Partida Específica)

Clave Geográfica: 188

Fecha de elaboración: 11/sep/23

| CLAVE | DESCRIPCIÓN | IMPORTE |
|----------------------|---|----------------------|
| IMPORTE TOTAL | | 71,611,077.40 |
| 1000 | Servicios Personales | 21,584,261.14 |
| 1100 | Remuneraciones al Personal de Carácter Permanente. | 5,584,689.12 |
| 111 | Dietas | 1,610,291.28 |
| 11101 | Dietas | 1,610,291.28 |
| 112 | Haberes | 0.00 |
| 11201 | Haberes | 0.00 |
| 113 | Sueldo Base al Personal Permanente | 3,974,397.84 |
| 11301 | Sueldos y Salarios | 0.00 |
| 11302 | Sobresueldo, jerarquización terciaria policial | 3,974,397.84 |
| 114 | Remuneraciones por adscripción laboral en el extranjero | 0.00 |
| 11401 | Remuneraciones por adscripción laboral en el extranjero | 0.00 |
| 1200 | Remuneraciones al personal de carácter Transitorio | 13,914,478.38 |
| 121 | Honorarios Asimilables a Salarios | 0.00 |
| 12101 | Honorarios Asimilables a Salarios | 0.00 |
| 12102 | Personal de Lista de Raya | 0.00 |
| 12103 | Honorarios por Ejecución | 0.00 |
| 122 | Sueldos Base al Personal Eventual | 13,914,478.38 |
| 12201 | Sueldo al Personal Eventual | 13,914,478.38 |
| 12202 | Suplencias | 0.00 |
| 12203 | Personal de Lista de Raya | 0.00 |
| 12204 | Sueldos al Empleado Temporal Administrativo | 0.00 |
| 123 | Retribuciones por Servicios de Carácter Social | 0.00 |
| 12301 | Retribuciones por Servicios de Carácter Social | 0.00 |
| 12302 | Ayuda por Servicios | 0.00 |
| 124 | Retribución a los representantes de los trabajadores y de los patrones en la Junta de Conciliación y Arbitraje | 0.00 |
| 12401 | Retribuciones a los representantes de los trabajadores y de los patrones en la junta de conciliación y arbitraje | 0.00 |
| 1300 | Remuneraciones Adicionales y Especiales | 2,085,093.64 |
| 131 | Primas por Años de Servicios Efectivos Prestados | 0.00 |
| 13101 | Quinquenios | 0.00 |
| 13102 | Quinquenios nueva generación | 0.00 |
| 132 | Primas de Vacaciones, Dominical y Gratificaciones de Fin de Año | 1,997,843.77 |
| 13201 | Prima dominical | 0.00 |
| 13202 | Gratificación anual | 1,860,087.67 |
| 13203 | Prima Vacacional | 137,756.10 |
| 13204 | Bono Anual de Despensa | 0.00 |
| 13205 | Canasta Navideña | 0.00 |
| 13206 | Aguinaldo I | 0.00 |



MUNICIPIO DE TOTUTLA, DEL ESTADO DE VERACRUZ DE IGNACIO DE LA LLAVE

PRESUPUESTO DE EGRESOS PARA EL EJERCICIO FISCAL 2024



E02.2 - CLASIFICACIÓN POR OBJETO DEL GASTO (Nivel Partida Especifica)

Clave Geográfica: 188

Fecha de elaboración: 11/sep/23

| CLAVE | DESCRIPCIÓN | IMPORTE |
|-------|--|-----------|
| 13207 | Aguinaldo II | 0.00 |
| 133 | Horas Extraordinarias | 0.00 |
| 13301 | Compensación por Servicios de turno Vespertino | 0.00 |
| 13302 | Tiempo extra | 0.00 |
| 134 | Compensaciones | 87,249.87 |
| 13401 | Compensación Fija | 0.00 |
| 13402 | Compensación Administrativa | 87,249.87 |
| 13403 | Compensación Temporal Compactable | 0.00 |
| 13404 | Compensación por Asignación Pedagógica Específica | 0.00 |
| 13405 | Compensación por Ajuste De Calendario | 0.00 |
| 13406 | Compensación de Escaso Desarrollo | 0.00 |
| 13407 | Compensación Docente | 0.00 |
| 13408 | Participaciones al Personal | 0.00 |
| 135 | Sobrehaberes | 0.00 |
| 13501 | Sobrehaberes | 0.00 |
| 136 | Asignaciones de técnico, de mando, por comisión, de vuelo y de técnico especial | 0.00 |
| 13601 | Asignaciones de técnico, de mando, por comisión, de vuelo y de técnico especial | 0.00 |
| 137 | Honorarios especiales | 0.00 |
| 13701 | Honorarios especiales | 0.00 |
| 138 | Participaciones por vigilancia en el cumplimiento de las leyes y custodia de valores | 0.00 |
| 13801 | Participaciones por vigilancia en el cumplimiento de las leyes y custodia de valores | 0.00 |
| 1400 | Seguridad Social | 0.00 |
| 141 | Aportaciones de Seguridad Social | 0.00 |
| 14101 | Instituto Mexicano del Seguro Social (IMSS) | 0.00 |
| 14102 | Seguro Institucional | 0.00 |
| 14103 | ISSSTE-Instituto de Seguridad y Servicios Sociales de los Trabajadores del Estado | 0.00 |
| 14104 | Seguro de Vida y Pago de Marcha | 0.00 |
| 14105 | Instituto de Pensiones del Estado IPE | 0.00 |
| 142 | Aportaciones a Fondos de Viviendas | 0.00 |
| 14201 | FOVISSSTE-Fondo de vivienda del ISSSTE | 0.00 |
| 14202 | Instituto del Fondo Nacional de la Vivienda para los Trabajadores (INFONAVIT) | 0.00 |
| 143 | Aportaciones al Sistema para el Retiro | 0.00 |
| 14301 | Sistema de Ahorro Para el Retiro | 0.00 |
| 14302 | Seguro de Retiro | 0.00 |
| 144 | Aportaciones para seguros | 0.00 |
| 14401 | Aportaciones para seguros | 0.00 |



MUNICIPIO DE TOTUTLA, DEL ESTADO DE VERACRUZ DE IGNACIO DE LA LLAVE

PRESUPUESTO DE EGRESOS PARA EL EJERCICIO FISCAL 2024



E02.2 - CLASIFICACIÓN POR OBJETO DEL GASTO (Nivel Partida Especifica)

Clave Geográfica: 188

Fecha de elaboración: 11/sep/23

| CLAVE | DESCRIPCIÓN | IMPORTE |
|-------|---|---------|
| 1500 | Otras Prestaciones Sociales y Económicas | 0.00 |
| 151 | Cuotas para el Fondo de Ahorro y Fondo de Trabajo | 0.00 |
| 15101 | Cuotas para el Fondo de Ahorro y Fondo de Trabajo | 0.00 |
| 152 | Indemnizaciones | 0.00 |
| 15201 | Indemnizaciones | 0.00 |
| 153 | Prestaciones y Haberes de Retiro | 0.00 |
| 15301 | Jubilaciones | 0.00 |
| 15302 | Pensiones | 0.00 |
| 15303 | Retiro Voluntario | 0.00 |
| 15304 | Liquidaciones por Indemnizaciones y por Sueldos y Salarios Caídos | 0.00 |
| 15305 | Prima de Antigüedad | 0.00 |
| 154 | Prestaciones Contractuales | 0.00 |
| 15401 | Ayuda para Pasajes | 0.00 |
| 15402 | Ayuda para Lentes y Aparatos Ortopédicos | 0.00 |
| 15403 | Material Didáctico | 0.00 |
| 15404 | Despensa | 0.00 |
| 15405 | Previsión Social Múltiple | 0.00 |
| 15406 | Compensación por Actividad Curricular | 0.00 |
| 15407 | Pago de Días Económicos No Disfrutados | 0.00 |
| 15408 | Asignación Docente Genérica | 0.00 |
| 15409 | Asignación Docente Específica | 0.00 |
| 15410 | Ayuda para Impresión de Tesis | 0.00 |
| 15411 | Canastilla Maternal | 0.00 |
| 15412 | Días de Descanso Obligatorio | 0.00 |
| 15413 | Servicio de Guarderías | 0.00 |
| 15414 | Ayuda para la Adquisición de Útiles Escolares | 0.00 |
| 15415 | Cuota Fija para Personal de Asignatura | 0.00 |
| 15416 | Compensación por Actuación y Productividad | 0.00 |
| 15417 | Pago del Día de las Madres | 0.00 |
| 15418 | Ayuda a Supervisores para Gastos de Traslado | 0.00 |
| 15419 | Gratificación Administrativa | 0.00 |
| 15420 | Compensación E3 Arraigo al Maestro en el Medio Rural | 0.00 |
| 15421 | Compensación 1-2 | 0.00 |
| 15422 | Compensación Provisional Compactable | 0.00 |
| 15423 | Compensación Temporal Compactable | 0.00 |
| 15424 | Regulación a la Función | 0.00 |
| 15425 | Asignación por Actividades Culturales | 0.00 |
| 15426 | Previsión Social para Policías | 0.00 |
| 15427 | Apoyo a la Integración Educativa | 0.00 |
| 15428 | Atención a Grupos Multigrado | 0.00 |



MUNICIPIO DE TOTUTLA, DEL ESTADO DE VERACRUZ DE IGNACIO DE LA LLAVE

PRESUPUESTO DE EGRESOS PARA EL EJERCICIO FISCAL 2024



E02.2 - CLASIFICACIÓN POR OBJETO DEL GASTO (Nivel Partida Especifica)

Clave Geográfica: 188

Fecha de elaboración: 11/sep/23

| CLAVE | DESCRIPCIÓN | IMPORTE |
|-------|--|--------------|
| 15429 | Ayuda de Previsión Social por Riesgo de Seguridad Pública | 0.00 |
| 15430 | Gratificación Extraordinaria | 0.00 |
| 15431 | Gratificación | 0.00 |
| 15432 | Compensación por Servicios Especiales | 0.00 |
| 15433 | Estímulo Día del Padre | 0.00 |
| 15434 | Jornada Insalubre | 0.00 |
| 15435 | Labor Extraordinaria Chofer | 0.00 |
| 15436 | Otras Prestaciones Contractuales | 0.00 |
| 15437 | Gastos por defunción | 0.00 |
| 155 | Apoyos a la Capacitación de los Servidores Públicos | 0.00 |
| 15501 | Compensación por Incorporación al Programa de Carrera Administrativa | 0.00 |
| 15502 | Ayuda para Capacitación y Desarrollo | 0.00 |
| 159 | Otras Prestaciones Sociales y Económicas | 0.00 |
| 15901 | Otras Prestaciones Sociales y Económicas | 0.00 |
| 1600 | Previsiones | 0.00 |
| 161 | Previsiones de carácter laboral, económica y de seguridad social | 0.00 |
| 16101 | Previsiones Salariales, Económicas y de Seguridad Social | 0.00 |
| 1700 | Pago de Estímulos a Servidores Públicos | 0.00 |
| 171 | Estímulos | 0.00 |
| 17101 | Estímulo por antigüedad | 0.00 |
| 17102 | Estímulo por Licenciatura | 0.00 |
| 17103 | Titulaciones | 0.00 |
| 17104 | Estímulo por Puntualidad y Asistencia | 0.00 |
| 17105 | Estímulo por antigüedad (Docentes) | 0.00 |
| 17106 | Estímulo a servidores Públicos | 0.00 |
| 17107 | Premio Mensual por Buen Desempeño | 0.00 |
| 17108 | Estímulo por Productividad | 0.00 |
| 17109 | Servicios Cocurriculares | 0.00 |
| 17110 | Estímulo al Destacado Desempeño | 0.00 |
| 172 | Recompensas | 0.00 |
| 17201 | Recompensas | 0.00 |
| 2000 | Materiales y Suministros | 3,929,708.72 |
| 2100 | Materiales de Administración, Emisión de Documentos y Artículos Oficiales | 404,970.44 |
| 211 | Materiales, Útiles y Equipos Menores de Oficina | 301,042.65 |
| 21101 | Materiales, Útiles y Equipos Menores de Oficina | 301,042.65 |
| 212 | Materiales y Útiles de Impresión y Reproducción | 52,846.07 |
| 21201 | Materiales y Útiles de Impresión y Reproducción | 52,846.07 |
| 21202 | Material de Fotografía | 0.00 |
| 213 | Material Estadístico y Geográfico | 0.00 |
| 21301 | Material Estadístico y Geográfico | 0.00 |



MUNICIPIO DE TOTUTLA, DEL ESTADO DE VERACRUZ DE IGNACIO DE LA LLAVE

PRESUPUESTO DE EGRESOS PARA EL EJERCICIO FISCAL 2024



E02.2 - CLASIFICACIÓN POR OBJETO DEL GASTO (Nivel Partida Especifica)

Clave Geográfica: 188

Fecha de elaboración: 11/sep/23

| CLAVE | DESCRIPCIÓN | IMPORTE |
|-------|---|-----------|
| 214 | Materiales, Útiles y Equipos Menores de Tecnologías de la Información y Comunicaciones | 0.00 |
| 21401 | Materiales, Útiles y Equipos Menores de Tecnologías de la Información y Comunicaciones | 0.00 |
| 215 | Material Impreso e Información Digital | 0.00 |
| 21501 | Material Impreso e Información Digital | 0.00 |
| 21502 | Suscripción a Periódicos y Medios Informativos | 0.00 |
| 21503 | Material de Cinematografía y Audiovisual | 0.00 |
| 216 | Material de Limpieza | 27,552.72 |
| 21601 | Material de Limpieza | 27,552.72 |
| 217 | Materiales y Útiles de Enseñanza | 23,529.00 |
| 21701 | Material Didáctico | 23,529.00 |
| 218 | Materiales para el Registro e Identificación de Bienes y Personas | 0.00 |
| 21801 | Materiales para el Registro e Identificación de Bienes y Personas | 0.00 |
| 2200 | Alimentos y Utensilios | 13,524.70 |
| 221 | Productos Alimenticios para Personas | 13,524.70 |
| 22101 | Productos Alimenticios para Personas Derivado de la Ejecución de Programas Institucionales | 0.00 |
| 22102 | Productos Alimenticios para Personas Derivado de la Prestación de Servicios Públicos en Instalaciones Propias | 0.00 |
| 22103 | Productos Alimenticios para Alimentación de Internos | 0.00 |
| 22104 | Productos Alimenticios para el Personal Derivado de Actividades Extraordinarias | 13,524.70 |
| 222 | Productos Alimenticios para Animales | 0.00 |
| 22201 | Productos Alimenticios para Animales | 0.00 |
| 223 | Utensilios para el Servicio de Alimentación | 0.00 |
| 22301 | Utensilios para el Servicio de Alimentación | 0.00 |
| 2300 | Materias Primas y Materiales de Producción y Comercialización | 0.00 |
| 231 | Productos alimenticios, agropecuarios y forestales adquiridos como materia prima | 0.00 |
| 23101 | Productos Alimenticios, Agropecuarios y Forestales Adquiridos como Materia Prima | 0.00 |
| 232 | Insumos textiles adquiridos como materia prima | 0.00 |
| 23201 | Insumos Textiles Adquiridos como Materia Prima | 0.00 |
| 233 | Productos de papel, cartón e impresos adquiridos como materia prima | 0.00 |
| 23301 | Productos de Papel, Cartón e Impresos Adquiridos como Materia Prima | 0.00 |
| 234 | Combustibles, lubricantes, aditivos, carbón y sus derivados adquiridos como materia prima | 0.00 |
| 23401 | Combustibles, Lubricantes, Aditivos, Carbón y sus Derivados Adquiridos como Materia Prima | 0.00 |



MUNICIPIO DE TOTUTLA, DEL ESTADO DE VERACRUZ DE IGNACIO DE LA LLAVE

PRESUPUESTO DE EGRESOS PARA EL EJERCICIO FISCAL 2024



E02.2 - CLASIFICACIÓN POR OBJETO DEL GASTO (Nivel Partida Especifica)

Clave Geográfica:

Fecha de elaboración:

| CLAVE | DESCRIPCIÓN | IMPORTE |
|-------------|--|-------------------|
| 235 | Productos químicos, farmacéuticos y de laboratorio adquiridos como materia prima | 0.00 |
| 23501 | Productos Químicos, Farmacéuticos y de Laboratorio Adquiridos como Materia Prima | 0.00 |
| 236 | Productos Metálicos y a Base de Minerales No Metálicos Adquiridos como Materia Prima | 0.00 |
| 23601 | Productos Metálicos y a Base de Minerales No Metálicos Adquiridos como Materia Prima | 0.00 |
| 237 | Productos de cuero, piel, plástico y hule adquiridos como materia prima | 0.00 |
| 23701 | Productos de Cuero, Piel, Plástico y Hule Adquiridos como Materia Prima | 0.00 |
| 238 | Mercancias adquiridas para su comercialización | 0.00 |
| 23801 | Mercancias Adquiridas para su Comercialización | 0.00 |
| 239 | Otros productos adquiridos como materia prima | 0.00 |
| 23901 | Otros Productos Adquiridos como Materia Prima | 0.00 |
| 2400 | Materiales y Artículos de Construcción y de Reparación | 186,119.91 |
| 241 | Productos Minerales no Metálicos | 0.00 |
| 24101 | Productos Minerales no Metálicos | 0.00 |
| 242 | Cemento y Productos de Concreto | 10,145.05 |
| 24201 | Cemento y Productos de Concreto | 10,145.05 |
| 243 | Cal, Yeso y Productos de Yeso | 0.00 |
| 24301 | Cal, Yeso y Productos de Yeso | 0.00 |
| 244 | Madera y Productos de Madera | 0.00 |
| 24401 | Madera y Productos de Madera | 0.00 |
| 245 | Vidrio y Productos de Vidrio | 0.00 |
| 24501 | Vidrio y Productos de Vidrio | 0.00 |
| 246 | Material Eléctrico y Electrónico | 61,693.77 |
| 24601 | Material Eléctrico y Electrónico | 61,693.77 |
| 247 | Artículos Metálicos para la Construcción | 23,042.14 |
| 24701 | Artículos Metálicos para la Construcción | 23,042.14 |
| 248 | Materiales Complementarios | 11,369.99 |
| 24801 | Plantas de Ornato | 11,369.99 |
| 24802 | Diversos Materiales y Artículos de Construcción y Reparación | 0.00 |
| 249 | Otros Materiales y Artículos de Construcción y Reparación | 79,868.96 |
| 24901 | Pinturas | 51,878.74 |
| 24909 | Otros materiales y artículos | 27,990.22 |
| 2500 | Productos Químicos, Farmacéuticos y de Laboratorios | 87,513.88 |
| 251 | Productos Químicos Básicos | 29,110.70 |
| 25101 | Productos Químicos Básicos | 29,110.70 |
| 252 | Fertilizantes, Pesticidas y Otros Agroquímicos | 14,410.00 |



MUNICIPIO DE TOTUTLA, DEL ESTADO DE VERACRUZ DE IGNACIO DE LA LLAVE

PRESUPUESTO DE EGRESOS PARA EL EJERCICIO FISCAL 2024



E02.2 - CLASIFICACIÓN POR OBJETO DEL GASTO (Nivel Partida Especifica)

Clave Geográfica: 188

Fecha de elaboración: 11/sep/23

| CLAVE | DESCRIPCIÓN | IMPORTE |
|-------|---|--------------|
| 25201 | Fertilizantes, Pesticidas y Otros Agroquímicos | 14,410.00 |
| 253 | Medicinas y Productos Farmacéuticos | 0.00 |
| 25301 | Medicinas y Productos Farmacéuticos | 0.00 |
| 254 | Materiales, Accesorios y Suministros Médicos | 43,993.18 |
| 25401 | Materiales, Accesorios y Suministros Médicos | 43,993.18 |
| 255 | Materiales, Accesorios y Suministros de Laboratorio | 0.00 |
| 25501 | Materiales, Accesorios y Suministros de Laboratorio | 0.00 |
| 256 | Fibras Sintéticas, Hules, Plástico y Derivados | 0.00 |
| 25601 | Fibras Sintéticas, Hules, Plástico y Derivados | 0.00 |
| 259 | Otros Productos Químicos | 0.00 |
| 25901 | Otros Productos Químicos | 0.00 |
| 2600 | Combustibles, Lubricantes y Aditivos | 3,064,490.84 |
| 261 | Combustibles, Lubricantes y Aditivos | 3,064,490.84 |
| 26101 | Combustibles, lubricantes y aditivos para programas de seguridad pública | 840,000.00 |
| 26102 | Combustibles, Lubricantes y Aditivos para Servicios Públicos y la Operación de Programas Públicos | 1,358,977.50 |
| 26103 | Combustibles, lubricantes y aditivos para servicios Administrativos | 865,513.34 |
| 26104 | Combustibles, Lubricantes y Aditivos Asignados a Servidores Públicos | 0.00 |
| 262 | Carbón y sus derivados | 0.00 |
| 26201 | Carbón y sus Derivados | 0.00 |
| 2700 | Vestuario, Blancos, Prendas de Protección y Artículos Deportivos | 12,713.80 |
| 271 | Vestuarios y Uniformes | 0.00 |
| 27101 | Vestuario y Uniformes | 0.00 |
| 272 | Prendas de Seguridad y Protección Personal | 0.00 |
| 27201 | Prendas de Seguridad y Protección Personal | 0.00 |
| 273 | Artículos Deportivos | 12,713.80 |
| 27301 | Artículos Deportivos | 12,713.80 |
| 274 | Productos Textiles | 0.00 |
| 27401 | Productos Textiles | 0.00 |
| 275 | Blancos y Otros Productos Textiles, Excepto Prendas de Vestir | 0.00 |
| 27501 | Blancos y Otros Productos Textiles, Excepto Prendas de Vestir | 0.00 |
| 2800 | Materiales y Suministros para Seguridad | 0.00 |
| 281 | Sustancias y Materiales Explosivos | 0.00 |
| 28101 | Sustancias y Materiales Explosivos | 0.00 |
| 282 | Materiales de Seguridad Pública | 0.00 |
| 28201 | Materiales de Seguridad Pública | 0.00 |
| 283 | Prendas de Protección para Seguridad Pública y Nacional | 0.00 |
| 28301 | Prendas de Protección para Seguridad Pública | 0.00 |
| 2900 | Herramientas, Refacciones y Accesorios Menores | 160,375.15 |
| 291 | Herramientas Menores | 51,738.03 |



MUNICIPIO DE TOTUTLA, DEL ESTADO DE VERACRUZ DE IGNACIO DE LA LLAVE

PRESUPUESTO DE EGRESOS PARA EL EJERCICIO FISCAL 2024



E02.2 - CLASIFICACIÓN POR OBJETO DEL GASTO (Nivel Partida Específica)

Clave Geográfica: 188

Fecha de elaboración: 11/sep/23

| CLAVE | DESCRIPCIÓN | IMPORTE |
|-------------|---|---------------------|
| 29101 | Herramientas Menores | 51,738.03 |
| 29102 | Material para Talleres | 0.00 |
| 292 | Refacciones y Accesorios Menores de Edificios | 0.00 |
| 29201 | Refacciones y Accesorios Menores de Edificios | 0.00 |
| 293 | Refacciones y Accesorios Menores de Mobiliario y Equipo de Administración, Educativo y Recreativo | 0.00 |
| 29301 | Refacciones y Accesorios Menores de Mobiliario y Equipo de Administración, Educativo y Recreativo | 0.00 |
| 294 | Refacciones y Accesorios Menores de Equipo de Cómputo y Tecnologías de la Información | 28,075.38 |
| 29401 | Refacciones y Accesorios Menores de Equipo de Cómputo y Tecnologías de la Información | 28,075.38 |
| 295 | Refacciones y Accesorios Menores de Equipo e Instrumental Médico y de Laboratorio | 0.00 |
| 29501 | Refacciones y accesorios menores de equipo e instrumental médico y de laboratorio | 0.00 |
| 296 | Refacciones y Accesorios Menores de Equipo de Transporte | 43,925.16 |
| 29601 | Refacciones y Accesorios Menores de Equipo de Transporte | 43,925.16 |
| 297 | Refacciones y Accesorios Menores de Equipo de Defensa y Seguridad | 0.00 |
| 29701 | Refacciones y Accesorios Menores de Equipo de Defensa y Seguridad | 0.00 |
| 298 | Refacciones y Accesorios Menores de Maquinaria y Otros Equipos | 36,636.58 |
| 29801 | Refacciones y Accesorios Menores de Maquinaria y Otros Equipos | 36,636.58 |
| 299 | Refacciones y Accesorios Menores Otros Bienes Muebles | 0.00 |
| 29901 | Refacciones y Accesorios Menores Otros Bienes Muebles | 0.00 |
| 3000 | Servicios Generales | 8,882,973.17 |
| 3100 | Servicios Básicos | 1,955,804.60 |
| 311 | Energía Eléctrica | 1,902,437.60 |
| 31101 | Energía Eléctrica | 1,518,507.00 |
| 31102 | Alumbrado Público | 383,930.60 |
| 312 | Gas | 0.00 |
| 31201 | Gas | 0.00 |
| 313 | Agua | 0.00 |
| 31301 | Agua | 0.00 |
| 31302 | Agua en Bloque | 0.00 |
| 314 | Telefonía Tradicional | 53,367.00 |
| 31401 | Telefonía Tradicional | 53,367.00 |
| 315 | Telefonía Celular | 0.00 |
| 31501 | Telefonía Celular | 0.00 |
| 316 | Servicios de Telecomunicaciones y Satélites | 0.00 |
| 31601 | Servicio de Radiolocalización | 0.00 |
| 31602 | Servicio de Telecomunicaciones | 0.00 |
| 317 | Servicios de Acceso de Internet, Redes y Procesamiento de Información | 0.00 |



MUNICIPIO DE TOTUTLA, DEL ESTADO DE VERACRUZ DE IGNACIO DE LA LLAVE

PRESUPUESTO DE EGRESOS PARA EL EJERCICIO FISCAL 2024



E02.2 - CLASIFICACIÓN POR OBJETO DEL GASTO (Nivel Partida Especifica)

Clave Geográfica: 188

Fecha de elaboración: 11/sep/23

| CLAVE | DESCRIPCIÓN | IMPORTE |
|-------|---|------------|
| 31701 | Servicios de Acceso de internet, Redes y Procesamiento de Información | 0.00 |
| 318 | Servicios Postales y Telegráficos | 0.00 |
| 31801 | Servicios Postales y Telegráficos | 0.00 |
| 31802 | Servicio Telegráfico | 0.00 |
| 31803 | Servicio de Mensajería | 0.00 |
| 319 | Servicios Integrales y Otros Servicios | 0.00 |
| 31901 | Servicios Integrales y Otros Servicios | 0.00 |
| 3200 | Servicios de Arrendamiento | 209,058.41 |
| 321 | Arrendamiento de Terrenos | 0.00 |
| 32101 | Arrendamiento de Terrenos | 0.00 |
| 322 | Arrendamiento de Edificios | 20,800.00 |
| 32201 | Arrendamiento de Edificios | 20,800.00 |
| 323 | Arrendamiento de Mobiliario y Equipo de Administración, Educacional y Recreativo | 99,431.00 |
| 32301 | Arrendamiento de Equipo y Bienes Informáticos | 0.00 |
| 32302 | Arrendamiento de Equipo de Fotocopiado | 99,431.00 |
| 324 | Arrendamiento de equipo e instrumental médico y de laboratorio | 0.00 |
| 325 | Arrendamiento de Equipo de Transporte | 85,580.00 |
| 32501 | Arrendamiento de Equipo de Transporte para Programas de Seguridad Pública | 0.00 |
| 32502 | Arrendamiento de Equipo de Transporte para Servicios y Operación de Programas Públicos | 85,580.00 |
| 32503 | Arrendamiento de Equipo de Transporte para Servicios Administrativos | 0.00 |
| 32504 | Arrendamiento de Equipo de Transporte para Desastres Naturales | 0.00 |
| 326 | Arrendamiento de Maquinaria, Otros Equipos y Herramientas | 0.00 |
| 32601 | Arrendamiento de Maquinaria, Otros Equipos y Herramientas | 0.00 |
| 327 | Arrendamiento de activos intangibles | 3,247.41 |
| 32701 | Arrendamiento de Activos Intangibles | 3,247.41 |
| 328 | Arrendamiento financiero | 0.00 |
| 32801 | Arrendamiento Financiero | 0.00 |
| 329 | Otros Arrendamientos | 0.00 |
| 32901 | Otros Arrendamientos | 0.00 |
| 32902 | Arrendamientos de Servicios de Limpieza | 0.00 |
| 3300 | Servicios Profesionales, Científicos, Técnicos y Otros Servicios | 598,657.42 |
| 331 | Servicios Legales, de Contabilidad, Auditoría y Relacionados | 565,222.66 |
| 33101 | Servicios Legales, de Contabilidad, Auditoría y Relacionados | 565,222.66 |
| 33102 | Asesorías por Controversias | 0.00 |
| 332 | Servicios de diseño, arquitectura, ingeniería y actividades relacionadas | 0.00 |
| 33201 | Servicios de Diseño, Arquitectura, Ingeniería y Actividades Relacionadas | 0.00 |
| 333 | Servicios de Consultoría Administrativa, Procesos, Técnica y en Tecnologías de la Información | 0.00 |



MUNICIPIO DE TOTUTLA, DEL ESTADO DE VERACRUZ DE IGNACIO DE LA LLAVE

PRESUPUESTO DE EGRESOS PARA EL EJERCICIO FISCAL 2024



E02.2 - CLASIFICACIÓN POR OBJETO DEL GASTO (Nivel Partida Especifica)

Clave Geográfica: 188

Fecha de elaboración: 11/sep/23

| CLAVE | DESCRIPCIÓN | IMPORTE |
|-------|---|--------------|
| 33301 | Servicios de Consultoría Administrativa, Procesos, Técnica y en Tecnologías de la Información | 0.00 |
| 33302 | Servicios Estadísticos y Geográficos | 0.00 |
| 334 | Servicios de Capacitación | 33,434.76 |
| 33401 | Servicios de Capacitación | 33,434.76 |
| 335 | Servicios de Investigación Científica y Desarrollo | 0.00 |
| 33501 | Servicios de Investigación Científica y Desarrollo | 0.00 |
| 336 | Servicios de Apoyo Administrativo, Traducción, Fotocopiado e Impresión | 0.00 |
| 33601 | Servicios de Apoyo Administrativo, Traducción, Fotocopiado e Impresión | 0.00 |
| 337 | Servicios de Protección y Seguridad | 0.00 |
| 33701 | Servicios de Protección y Seguridad | 0.00 |
| 338 | Servicios de Vigilancia | 0.00 |
| 33801 | Servicios de Vigilancia | 0.00 |
| 339 | Servicios Profesionales, Científicos y Técnicos Integrales | 0.00 |
| 33901 | Servicios Profesionales, Científicos y Técnicos Integrales | 0.00 |
| 3400 | Servicios Financieros, Bancarios y Comerciales | 194,879.22 |
| 341 | Servicios Financieros y Bancarios | 33,089.22 |
| 34101 | Servicios Bancarios y Financieros | 0.00 |
| 34102 | Intereses y Comisiones | 33,089.22 |
| 34103 | Avaluó Técnico de Predios | 0.00 |
| 34104 | Avaluó de Bienes Muebles | 0.00 |
| 34105 | Avaluó de Bienes Inmuebles | 0.00 |
| 342 | Servicios de Cobranza, Investigación Crediticia y Similar | 0.00 |
| 34201 | Servicios de Cobranza, Investigación Crediticia y Similar | 0.00 |
| 343 | Servicios de Recaudación, Traslado y Custodia de Valores | 0.00 |
| 34301 | Servicios de Recaudación, Traslado y Custodia de Valores | 0.00 |
| 344 | Seguros de Responsabilidad Patrimonial y Fianzas | 0.00 |
| 34401 | Seguros de Responsabilidad Patrimonial y Fianzas | 0.00 |
| 345 | Seguro de Bienes Patrimoniales | 100,000.00 |
| 34501 | Seguro de Bienes Patrimoniales | 100,000.00 |
| 346 | Almacenaje, Envase y Embalaje | 0.00 |
| 34601 | Almacenaje, Envase y Embalaje | 0.00 |
| 347 | Fletes y Maniobras | 61,790.00 |
| 34701 | Fletes y Maniobras | 61,790.00 |
| 348 | Comisiones por Ventas | 0.00 |
| 34801 | Comisiones por Ventas | 0.00 |
| 349 | Servicios Financieros, Bancarios y Comerciales Integrales | 0.00 |
| 34901 | Servicios Financieros, Bancarios y Comerciales Integrales | 0.00 |
| 3500 | Servicios de Instalación, Reparación, Mantenimiento y Conservación | 1,676,427.78 |
| 351 | Conservación y Mantenimiento Menor de Inmuebles | 0.00 |
| 35101 | Conservación y Mantenimiento Menor de Inmuebles (Edificios Públicos) | 0.00 |



MUNICIPIO DE TOTUTLA, DEL ESTADO DE VERACRUZ DE IGNACIO DE LA LLAVE

PRESUPUESTO DE EGRESOS PARA EL EJERCICIO FISCAL 2024



E02.2 - CLASIFICACIÓN POR OBJETO DEL GASTO (Nivel Partida Especifica)

Clave Geográfica: 188

Fecha de elaboración: 11/sep/23

| CLAVE | DESCRIPCIÓN | IMPORTE |
|-------|---|------------|
| 352 | Instalación, Reparación y Mantenimiento de Mobiliario y Equipo de <u>Administración, Educativa y Recreativa</u> | 0.00 |
| 35201 | Instalación, Reparación y Mantenimiento de Mobiliario y Equipo de <u>Administración, Educativa y Recreativa</u> | 0.00 |
| 35202 | Conservación y Mantenimiento de Otros | 0.00 |
| 353 | Instalación, Reparación y Mantenimiento de Equipo de Cómputo y Tecnología de <u>la Información</u> | 0.00 |
| 35301 | Instalación, Reparación y Mantenimiento de Equipo de Cómputo y Tecnología de <u>la Información</u> | 0.00 |
| 354 | Instalación, Reparación y Mantenimiento de Equipo e Instrumental Médico y de <u>Laboratorio</u> | 0.00 |
| 35401 | Instalación, Reparación y Mantenimiento de Equipo e Instrumental Médico y de <u>Laboratorio</u> | 0.00 |
| 355 | <u>Reparación y Mantenimiento de Equipo de Transporte</u> | 601,678.18 |
| 35501 | Conservación y mantenimiento de vehículos adscritos a programas de seguridad <u>pública</u> | 200,000.00 |
| 35502 | Conservación y mantenimiento de vehículos adscritos a servicios y operación de <u>programas públicos</u> | 401,678.18 |
| 35503 | Conservación y mantenimiento de vehículos adscritos a servicios administrativos | 0.00 |
| 356 | Reparación y mantenimiento de equipo de defensa y seguridad | 0.00 |
| 357 | Instalación, Reparación y Mantenimiento de Maquinaria, Otros Equipos y <u>Herramienta</u> | 94,749.60 |
| 35701 | Instalación, Reparación y Mantenimiento de Maquinaria, Otros Equipos y <u>Herramienta</u> | 94,749.60 |
| 35702 | Reparación y Mantenimiento de Equipos de Bombeo | 0.00 |
| 358 | <u>Servicios de Limpieza y Manejo de Desechos</u> | 980,000.00 |
| 35801 | Servicios de Limpieza y Manejo de Desechos | 980,000.00 |
| 35802 | Protección y Preservación Ecológica | 0.00 |
| 359 | <u>Servicios de Jardinería y Fumigación</u> | 0.00 |
| 35901 | Servicios de Jardinería y Fumigación | 0.00 |
| 3600 | <u>Servicios de Comunicación Social y Publicidad</u> | 136,302.10 |
| 361 | Difusión por Radio, Televisión y Otros Medios de Mensajes sobre Programas y <u>Actividades Gubernamentales</u> | 136,302.10 |
| 36101 | Publicaciones Oficiales para Difusión e Información | 0.00 |
| 36102 | Publicaciones Oficiales para Licitaciones Públicas y Trámites Administrativos | 0.00 |
| 36103 | Otros Gastos de Publicación, Difusión e Información | 46,320.00 |
| 36104 | Impresiones | 89,982.10 |
| 36105 | Difusión de Mensajes sobre Programas y Actividades Gubernamentales | 0.00 |
| 362 | Difusión por radio, televisión y otros medios de mensajes comerciales para <u>promover la venta de bienes o servicios</u> | 0.00 |
| 36201 | Difusión por Radio, Televisión y Otros Medios de Mensajes Comerciales para <u>Promover la Venta de Bienes o Servicios</u> | 0.00 |



MUNICIPIO DE TOTUTLA, DEL ESTADO DE VERACRUZ DE IGNACIO DE LA LLAVE

PRESUPUESTO DE EGRESOS PARA EL EJERCICIO FISCAL 2024



E02.2 - CLASIFICACIÓN POR OBJETO DEL GASTO (Nivel Partida Especifica)

Clave Geográfica: 188

Fecha de elaboración: 11/sep/23

| CLAVE | DESCRIPCIÓN | IMPORTE |
|-------------|--|---------------------|
| 363 | Servicios de creatividad, preproducción y producción de publicidad, excepto Internet | 0.00 |
| 36301 | Servicios de creatividad, preproducción y producción de publicidad, excepto Internet | 0.00 |
| 364 | Servicios de Revelado de Fotografías | 0.00 |
| 36401 | Servicios de Revelado de Fotografías | 0.00 |
| 365 | Servicios de la industria filmica, del sonido y del video | 0.00 |
| 366 | Servicio de creación y difusión de contenido exclusivamente a través de Internet | 0.00 |
| 36601 | Servicio de Creación y Difusión de Contenido Exclusivamente a Través de Internet | 0.00 |
| 369 | Otros Servicios de Información | 0.00 |
| 36901 | Otros Servicios de Información | 0.00 |
| 3700 | Servicios de Traslado y Viáticos | 347,872.21 |
| 371 | Pasajes Aéreos | 0.00 |
| 37101 | Pasajes Nacionales a Servidores Públicos | 0.00 |
| 37102 | Pasajes Internacionales a Servidores Públicos | 0.00 |
| 372 | Pasajes Terrestres | 0.00 |
| 37201 | Pasajes Nacionales a Servidores Públicos | 0.00 |
| 37202 | Pasajes Internacionales a Servidores Públicos | 0.00 |
| 373 | Pasajes Marítimos, Lacustres y Fluviales | 0.00 |
| 37301 | Pasajes Marítimos, Lacustres y Fluviales | 0.00 |
| 374 | Autotransporte | 0.00 |
| 37401 | Autotransporte | 0.00 |
| 375 | Viáticos en el País | 347,872.21 |
| 37501 | Viáticos Nacionales a Servidores Públicos | 347,872.21 |
| 376 | Viáticos en el Extranjero | 0.00 |
| 37601 | Viáticos Internacionales a Servidores Públicos | 0.00 |
| 377 | Gastos de Instalación y Traslado de Menaje | 0.00 |
| 378 | Servicios Integrales de Traslado de Viáticos | 0.00 |
| 379 | Otros Servicios de Traslado y Hospedaje | 0.00 |
| 37901 | Otros Servicios de Traslado y Hospedaje | 0.00 |
| 37902 | Hospedajes Extraordinarios | 0.00 |
| 3800 | Servicios Oficiales | 2,441,251.86 |
| 381 | Gastos de Ceremonial | 128,278.86 |
| 38101 | Atención a Visitantes | 128,278.86 |
| 382 | Gastos de Orden Social y Cultural | 2,312,973.00 |
| 38201 | Espectáculos Culturales | 0.00 |
| 38202 | Actividades Cívicas y Festividades | 2,312,973.00 |
| 383 | Congresos y Convenciones | 0.00 |
| 38301 | Congresos y Convenciones | 0.00 |
| 384 | Exposiciones | 0.00 |



MUNICIPIO DE TOTUTLA, DEL ESTADO DE VERACRUZ DE IGNACIO DE LA LLAVE

PRESUPUESTO DE EGRESOS PARA EL EJERCICIO FISCAL 2024



137

E02.2 - CLASIFICACIÓN POR OBJETO DEL GASTO (Nivel Partida Específica)

Clave Geográfica: 188

Fecha de elaboración: 11/sep/23

| CLAVE | DESCRIPCIÓN | IMPORTE |
|-------|---|--------------|
| 38401 | Exposiciones | 0.00 |
| 385 | Gastos de Representación | 0.00 |
| 38501 | Gastos de Representación | 0.00 |
| 3900 | Otros Servicios Generales | 1,322,719.57 |
| 391 | Servicios Funerarios y de Cementerios | 0.00 |
| 39101 | Servicios Funerarios y de Cementerios | 0.00 |
| 392 | Impuestos y Derechos | 23,223.00 |
| 39201 | Impuestos y Derechos | 23,223.00 |
| 39202 | Derechos por Uso, Aprovechamiento y Explotación de Aguas | 0.00 |
| 393 | Impuestos y Derechos de Importación | 0.00 |
| 39301 | Impuestos y Derechos de Importación | 0.00 |
| 394 | Sentencias y Resoluciones por Autoridad Competente | 0.00 |
| 39401 | Sentencias y Resoluciones por Autoridad Competente | 0.00 |
| 395 | Penas, Multas, Accesorios y Actualizaciones | 0.00 |
| 39501 | Penas, Multas, Accesorios y Actualizaciones | 0.00 |
| 396 | Otros Gastos por Responsabilidades | 0.00 |
| 39601 | Otros Gastos por Responsabilidades | 0.00 |
| 397 | Utilidades | 0.00 |
| 39701 | Utilidades | 0.00 |
| 398 | Impuesto sobre Nóminas y Otros que se Deriven de una Relación Laboral | 699,089.48 |
| 39801 | Impuestos sobre Nóminas y Otros que se Deriven de una Relación Laboral | 606,594.47 |
| 39802 | Fomento a la Educación | 92,495.01 |
| 39803 | IMPUESTO DEL SUELDO prueba alta | 0.00 |
| 399 | Otros Servicios Generales | 600,407.09 |
| 39902 | Otros servicios generales | 600,407.09 |
| 39903 | Movimientos en Válvulas, Redes y Bombes No Calificados | 0.00 |
| 4000 | Transferencias, Asignaciones, Subsidios y Otras Ayudas | 484,107.82 |
| 4100 | Transferencias Internas y Asignaciones al Sector Público | 0.00 |
| 411 | Asignaciones presupuestarias al Poder Ejecutivo | 0.00 |
| 412 | Asignaciones presupuestarias al Poder Legislativo | 0.00 |
| 413 | Asignaciones presupuestarias al Poder Judicial | 0.00 |
| 414 | Asignaciones Presupuestarias a Órganos Autónomos | 0.00 |
| 415 | Transferencias Internas Otorgadas a Entidades Paraestatales no Empresariales y no Financieras | 0.00 |
| 41501 | Transferencias Internas Otorgadas a Entidades Paraestatales No Empresariales y No Financieras | 0.00 |
| 41502 | Subsidios a Entidades Servicios Personales | 0.00 |
| 416 | Transferencias internas otorgadas a entidades paraestatales empresariales y no financieras | 0.00 |
| 417 | Transferencias internas otorgadas a fideicomisos públicos empresariales y no financieros | 0.00 |



MUNICIPIO DE TOTUTLA, DEL ESTADO DE VERACRUZ DE IGNACIO DE LA LLAVE

PRESUPUESTO DE EGRESOS PARA EL EJERCICIO FISCAL 2024



E02.2 - CLASIFICACIÓN POR OBJETO DEL GASTO (Nivel Partida Especifica)

Clave Geográfica: 188

Fecha de elaboración: 11/sep/23

| CLAVE | DESCRIPCIÓN | IMPORTE |
|-------|--|------------|
| 418 | Transferencias internas otorgadas a instituciones paraestatales públicas financieras | 0.00 |
| 419 | Transferencias internas otorgadas a fideicomisos públicos financieros | 0.00 |
| 4200 | Transferencias al Resto del Sector Público | 0.00 |
| 421 | Transferencias otorgadas a entidades paraestatales no empresariales y no financieras | 0.00 |
| 42103 | Institutos de la Mujer | 0.00 |
| 422 | Transferencias otorgadas para entidades paraestatales empresariales y no financieras | 0.00 |
| 423 | Transferencias otorgadas para instituciones paraestatales públicas financieras | 0.00 |
| 424 | Transferencias otorgadas a entidades federativas y municipios | 0.00 |
| 425 | Transferencias a fideicomisos de entidades federativas y municipios | 0.00 |
| 42501 | Transferencias a Fideicomisos de Entidades Federativas y Municipios | 0.00 |
| 42502 | Aportaciones a Fideicomisos Recursos Federales | 0.00 |
| 42503 | Aportaciones para el Fondo de seguridad Pública Recursos Estatales | 0.00 |
| 42504 | Aportaciones para el fondo de seguridad pública recursos federales | 0.00 |
| 42505 | Aportaciones para el fondo de seguridad pública recursos federales | 0.00 |
| 4300 | Subsidios y Subvenciones | 0.00 |
| 431 | Subsidios a la producción | 0.00 |
| 43101 | Subsidios a la Producción | 0.00 |
| 432 | Subsidios a la distribución | 0.00 |
| 43201 | Subsidio a la Distribución | 0.00 |
| 433 | Subsidios a la inversión | 0.00 |
| 43301 | Subsidio a la Inversión | 0.00 |
| 434 | Subsidios a la prestación de servicios públicos | 0.00 |
| 43401 | Subsidios a la prestación de servicios públicos | 0.00 |
| 435 | Subsidios para cubrir diferenciales de tasas de interés | 0.00 |
| 43501 | Subsidios para Cubrir Diferenciales de Tasas de Interés | 0.00 |
| 436 | Subsidios a la vivienda | 0.00 |
| 43601 | Subsidios a la Vivienda | 0.00 |
| 43602 | Otros Subsidios | 0.00 |
| 437 | Subvenciones al consumo | 0.00 |
| 43701 | Subvenciones al Consumo | 0.00 |
| 438 | Subsidios a entidades federativas y municipios | 0.00 |
| 43801 | Subsidios a entidades federativas y municipios | 0.00 |
| 439 | Otros subsidios | 0.00 |
| 43901 | Subsidio Impuesto de la Tenencia | 0.00 |
| 4400 | Ayudas Sociales | 484,107.82 |
| 441 | Ayudas Sociales a Personas | 464,507.52 |
| 44101 | Protección a Ancianos y Desvalidos | 0.00 |
| 44102 | Servicios Médicos | 0.00 |



MUNICIPIO DE TOTUTLA, DEL ESTADO DE VERACRUZ DE IGNACIO DE LA LLAVE

PRESUPUESTO DE EGRESOS PARA EL EJERCICIO FISCAL 2024



E02.2 - CLASIFICACIÓN POR OBJETO DEL GASTO (Nivel Partida Especifica)

Clave Geográfica: 188

Fecha de elaboración: 11/sep/23

| CLAVE | DESCRIPCIÓN | IMPORTE |
|-------|---|------------|
| 44103 | Traslado de Personas | 0.00 |
| 44109 | Otras ayudas sociales | 464,507.52 |
| 442 | Becas y Otras Ayudas para Programas de Capacitación | 0.00 |
| 44201 | Becas y Otras Ayudas para Programas de Capacitación | 0.00 |
| 443 | Ayudas Sociales a Instituciones de Enseñanza | 0.00 |
| 44301 | Ayudas Sociales a Instituciones de Enseñanza Recursos Estatales | 0.00 |
| 44302 | Ayudas Sociales a Instituciones de Enseñanza Recursos Federales | 0.00 |
| 444 | Ayudas Sociales a Actividades Científicas o Académicas | 0.00 |
| 44401 | Ayudas Sociales a Actividades Científicas o Académicas | 0.00 |
| 445 | Ayudas Sociales a Instituciones Sin Fines de Lucro | 19,600.30 |
| 44501 | Ayudas Sociales a Instituciones Sin Fines de Lucro | 19,600.30 |
| 44502 | Apoyo a Representantes Obreros y Patronales | 0.00 |
| 44503 | Ayudas a Agrupaciones | 0.00 |
| 44504 | Ayudas a Sindicatos | 0.00 |
| 446 | Ayudas Sociales a Cooperativas | 0.00 |
| 447 | Ayudas Sociales a Entidades de Interés Público | 0.00 |
| 44701 | Prerrogativas a Partidos y Asociaciones Políticas | 0.00 |
| 44702 | Otras Ayudas | 0.00 |
| 448 | Ayudas por Desastres Naturales y Otros Siniestros | 0.00 |
| 44801 | Ayudas Sociales por Desastres Naturales y Otros Siniestros | 0.00 |
| 4500 | Pensiones y Jubilaciones | 0.00 |
| 451 | Pensiones | 0.00 |
| 45101 | Pensiones | 0.00 |
| 452 | Jubilaciones | 0.00 |
| 45201 | Jubilaciones | 0.00 |
| 459 | Otras pensiones y jubilaciones | 0.00 |
| 45901 | Otras pensiones y jubilaciones | 0.00 |
| 4600 | Transferencias a Fideicomisos, Mandatos y Otros Análogos | 0.00 |
| 461 | Transferencias a fideicomisos del Poder Ejecutivo | 0.00 |
| 462 | Transferencias a fideicomisos del Poder Legislativo | 0.00 |
| 463 | Transferencias a fideicomisos del Poder Judicial | 0.00 |
| 464 | Transferencias a fideicomisos públicos de entidades paraestatales no empresariales y no financieras | 0.00 |
| 465 | Transferencias a fideicomisos públicos de entidades paraestatales empresariales y no financieras | 0.00 |
| 466 | Transferencias a fideicomisos de instituciones públicas financieras | 0.00 |
| 469 | Otras transferencias a fideicomisos | 0.00 |
| 46901 | Otras Transferencias a Fideicomisos | 0.00 |
| 46902 | Otras Transferencias a Fideicomisos Paraestatales | 0.00 |
| 4700 | Transferencias a la Seguridad Social | 0.00 |
| 471 | Transferencias por obligación de ley | 0.00 |



MUNICIPIO DE TOTUTLA, DEL ESTADO DE VERACRUZ DE IGNACIO DE LA LLAVE

PRESUPUESTO DE EGRESOS PARA EL EJERCICIO FISCAL 2024



E02.2 - CLASIFICACIÓN POR OBJETO DEL GASTO (Nivel Partida Específica)

Clave Geográfica: 188

Fecha de elaboración: 11/sep/23

| CLAVE | DESCRIPCIÓN | IMPORTE |
|-------------|--|--------------|
| 47101 | Transferencias por Obligaciones de Ley | 0.00 |
| 4800 | Donativos | 0.00 |
| 481 | Donativos a instituciones sin fines de lucro | 0.00 |
| 48101 | Donativos a instituciones sin fines de lucro | 0.00 |
| 482 | Donativos a entidades federativas | 0.00 |
| 48201 | Donativos a entidades federativas | 0.00 |
| 483 | Donativos a fideicomisos privados | 0.00 |
| 48301 | Donativos a fideicomisos privados | 0.00 |
| 484 | Donativos a fideicomisos estatales | 0.00 |
| 48401 | Donativos a fideicomisos estatales | 0.00 |
| 485 | Donativos internacionales | 0.00 |
| 48501 | Donativos internacionales | 0.00 |
| 4900 | Transferencias al Exterior | 0.00 |
| 491 | Transferencias para gobiernos extranjeros | 0.00 |
| 492 | Transferencias para organismos internacionales | 0.00 |
| 493 | Transferencias para el sector privado externo | 0.00 |
| 49301 | Transferencias al Sector Privado Externo | 0.00 |
| 5000 | Bienes Muebles, Inmuebles e Intangibles | 3,634,531.00 |
| 5100 | Mobiliario y Equipo de Administración | 120,000.00 |
| 511 | Muebles de Oficina y Estantería | 0.00 |
| 51101 | Muebles de Oficina y Estantería | 0.00 |
| 512 | Muebles, Excepto de Oficina y Estantería | 0.00 |
| 51201 | Otros Muebles | 0.00 |
| 513 | Bienes Artísticos, Culturales y Científicos | 0.00 |
| 51301 | Bienes Artísticos, Culturales y Científicos | 0.00 |
| 514 | Objetos de Valor | 0.00 |
| 51401 | Objetos de Valor | 0.00 |
| 515 | Equipo de Cómputo y de Tecnologías de la Información | 120,000.00 |
| 51501 | Bienes Informáticos | 120,000.00 |
| 519 | Otros Mobiliarios y Equipos de Administración | 0.00 |
| 51901 | Otros Mobiliarios y Equipos de Administración | 0.00 |
| 5200 | Mobiliario y Equipo Educativo y Recreativo | 0.00 |
| 521 | Equipos y Aparatos Audiovisuales | 0.00 |
| 52101 | Equipos y Aparatos Audiovisuales | 0.00 |
| 522 | Aparatos Deportivos | 0.00 |
| 52201 | Aparatos Deportivos | 0.00 |
| 523 | Cámaras Fotográficas y de Video | 0.00 |
| 52301 | Equipo Fotográfico y de Video | 0.00 |
| 529 | Otro Mobiliario y Equipo Educativo y Recreativo | 0.00 |
| 52901 | Equipos Recreativos | 0.00 |



MUNICIPIO DE TOTUTLA, DEL ESTADO DE VERACRUZ DE IGNACIO DE LA LLAVE

PRESUPUESTO DE EGRESOS PARA EL EJERCICIO FISCAL 2024



E02.2 - CLASIFICACIÓN POR OBJETO DEL GASTO (Nivel Partida Específica)

Clave Geográfica: 188

Fecha de elaboración: 11/sep/23

| CLAVE | DESCRIPCIÓN | IMPORTE |
|-------------|---|---------------------|
| 52902 | Instrumentos Musicales | 0.00 |
| 52903 | Muebles Escolares | 0.00 |
| 5300 | Equipo e Instrumental Médico y de Laboratorio | 0.00 |
| 531 | Equipo Médico y de Laboratorio | 0.00 |
| 53101 | Equipo Médico y de Laboratorio | 0.00 |
| 532 | Instrumental Médico y de Laboratorio | 0.00 |
| 53201 | Instrumental Médico y de Laboratorio | 0.00 |
| 5400 | Vehículos y Equipo de Transporte | 3,314,531.00 |
| 541 | Vehículos y equipo terrestre | 3,314,531.00 |
| 54101 | Vehículos y Equipo Terrestres, para la ejecución de Programas de Seguridad Pública | 0.00 |
| 54102 | Vehículos y Equipo Terrestres, destinados a Servicios Públicos y la Operación de Programas Públicos | 3,314,531.00 |
| 54103 | Vehículos y Equipo Terrestres, destinados a Servicios Administrativos | 0.00 |
| 54104 | Refacciones y Accesorios Mayores para Vehículos y Equipo Terrestre | 0.00 |
| 542 | Carrocerías y Remolques | 0.00 |
| 54201 | Carrocerías y Remolques para Programas de Seguridad Pública | 0.00 |
| 54202 | Carrocerías y Remolques para Programas Servicios y Operación de Programas Públicos | 0.00 |
| 54203 | Carrocerías y Remolques para Servicios Administrativos | 0.00 |
| 543 | Equipo Aeroespacial | 0.00 |
| 54301 | Equipo Aéreo para Programas de Seguridad Pública | 0.00 |
| 54302 | Equipo Aéreo para Programas, Servicios y Operación de Programas Públicos | 0.00 |
| 54303 | Equipo Aéreo para Servicios Administrativos | 0.00 |
| 544 | Equipo Ferroviario | 0.00 |
| 54401 | Equipo Ferroviario | 0.00 |
| 545 | Embarcaciones | 0.00 |
| 54501 | Marítimos, Lacustres y Fluviales para Programas de Seguridad Pública | 0.00 |
| 54502 | Marítimos, Lacustres y Fluviales para Servicios y Operación de Programas Públicos | 0.00 |
| 54503 | Marítimos, Lacustres y Fluviales para Servicios Administrativos | 0.00 |
| 549 | Otros Equipos de Transportes | 0.00 |
| 54901 | Otros Equipos de Transportes | 0.00 |
| 5500 | Equipo de Defensa y Seguridad | 0.00 |
| 551 | Equipo de Defensa y Seguridad | 0.00 |
| 55101 | Equipo de Seguridad Pública | 0.00 |
| 5600 | Maquinaria, Otros Equipos y Herramientas | 200,000.00 |
| 561 | Maquinaria y Equipo Agropecuario | 0.00 |
| 56101 | Maquinaria y Equipo Agropecuario | 0.00 |
| 562 | Maquinaria y Equipo Industrial | 0.00 |
| 56201 | Maquinaria y Equipo Industrial | 0.00 |



MUNICIPIO DE TOTUTLA, DEL ESTADO DE VERACRUZ DE IGNACIO DE LA LLAVE

PRESUPUESTO DE EGRESOS PARA EL EJERCICIO FISCAL 2024



E02.2 - CLASIFICACIÓN POR OBJETO DEL GASTO (Nivel Partida Especifica)

Clave Geográfica: 188

Fecha de elaboración: 11/sep/23

| CLAVE | DESCRIPCIÓN | IMPORTE |
|-------------|---|-------------|
| 56202 | Maquinaria y Equipo para Suministro de Agua Potable | 0.00 |
| 563 | Maquinaria y Equipo de Construcción | 0.00 |
| 56301 | Maquinaria y Equipo de Construcción | 0.00 |
| 564 | Sistemas de Aire Acondicionado, Calefacción y de Refrigeración Industrial y Comercial | 0.00 |
| 56401 | Sistemas de Aire Acondicionado, Calefacción y de Refrigeración Industrial y Comercial | 0.00 |
| 565 | Equipo de Comunicación y Telecomunicación | 0.00 |
| 56501 | Equipos y Aparatos de Comunicaciones y Telecomunicaciones | 0.00 |
| 566 | Equipos de Generación Eléctrica, Aparatos y Accesorios Eléctricos | 200,000.00 |
| 56601 | Equipos de Generación Eléctrica, Aparatos y Accesorios Eléctricos | 200,000.00 |
| 567 | Herramientas y Maquinas-Herramientas | 0.00 |
| 56701 | Maquinaria y Equipo para Talleres | 0.00 |
| 56702 | Herramientas y Máquinas-Herramienta | 0.00 |
| 56703 | Refacciones Mayores | 0.00 |
| 569 | Otros Equipos | 0.00 |
| 56901 | Equipos de Medición | 0.00 |
| 56902 | Equipo de Señalamiento | 0.00 |
| 56903 | Equipo de Ingeniería y dibujo | 0.00 |
| 56904 | Máquinas y Aparatos Científicos | 0.00 |
| 56905 | Maquinaria y Equipo de Imprenta | 0.00 |
| 56909 | Otros Bienes Muebles | 0.00 |
| 5700 | Activos Biológicos | 0.00 |
| 571 | Bovinos | 0.00 |
| 57101 | Bovinos | 0.00 |
| 572 | Porcinos | 0.00 |
| 57201 | Porcinos | 0.00 |
| 573 | Aves | 0.00 |
| 57301 | Aves | 0.00 |
| 574 | Ovinos y Caprinos | 0.00 |
| 57401 | Ovinos y Caprinos | 0.00 |
| 575 | Peces y Acuicultura | 0.00 |
| 57501 | Peces y Acuicultura | 0.00 |
| 576 | Equinos | 0.00 |
| 57601 | Equinos | 0.00 |
| 577 | Especies Menores y de Zoológico | 0.00 |
| 57701 | Especies Menores y de Zoológico | 0.00 |
| 578 | Árboles y Plantas | 0.00 |
| 57801 | Árboles y Plantas | 0.00 |
| 579 | Otros Activos Biológicos | 0.00 |
| 57901 | Otros Activos Biológicos | 0.00 |



MUNICIPIO DE TOTUTLA, DEL ESTADO DE VERACRUZ DE IGNACIO DE LA LLAVE

PRESUPUESTO DE EGRESOS PARA EL EJERCICIO FISCAL 2024



E02.2 - CLASIFICACIÓN POR OBJETO DEL GASTO (Nivel Partida Especifica)

Clave Geográfica: 188

Fecha de elaboración: 11/sep/23

| CLAVE | DESCRIPCIÓN | IMPORTE |
|-------|---|---------------|
| 5800 | Bienes Inmuebles | 0.00 |
| 581 | Terrenos | 0.00 |
| 58101 | Terrenos Urbanos | 0.00 |
| 58102 | Terrenos Rurales | 0.00 |
| 58103 | Mejoras a Terrenos | 0.00 |
| 582 | Viviendas | 0.00 |
| 58201 | Edificación Residencial Unifamiliar | 0.00 |
| 58202 | Edificación Residencial Multifamiliar | 0.00 |
| 583 | Edificios No Residenciales | 0.00 |
| 58301 | Edificación de Naves y Plantas Industriales, Excepto su Administración y Supervisión | 0.00 |
| 58302 | Edificación de Inmuebles Comerciales, Institucionales y de Servicios, Excepto su Administración y Supervisión | 0.00 |
| 58309 | Otros Edificios no Habitacionales | 0.00 |
| 589 | Otros Bienes Inmuebles | 0.00 |
| 58901 | Adjudicaciones, expropiaciones e indemnizaciones de inmuebles | 0.00 |
| 58902 | Reservas Territoriales Urbanas | 0.00 |
| 58903 | Gastos en Estudios de Pre-Inversión y Preparación del Proyecto de Otros Bienes Inmuebles | 0.00 |
| 58904 | Supervisión de Obras de Otros Bienes Inmuebles | 0.00 |
| 58909 | Otros Bienes Inmuebles | 0.00 |
| 5900 | Activos Intangibles | 0.00 |
| 591 | Software | 0.00 |
| 59101 | Software | 0.00 |
| 592 | Patentes | 0.00 |
| 59201 | Patentes | 0.00 |
| 593 | Marcas | 0.00 |
| 59301 | Marcas | 0.00 |
| 594 | Derechos | 0.00 |
| 59401 | Derechos | 0.00 |
| 595 | Concesiones | 0.00 |
| 59501 | Concesiones | 0.00 |
| 596 | Franquicias | 0.00 |
| 59601 | Franquicias | 0.00 |
| 597 | Licencias Informáticas e Intelectuales | 0.00 |
| 59701 | Licencias Informáticas e Intelectuales | 0.00 |
| 598 | Licencias Industriales, Comerciales y Otras | 0.00 |
| 59801 | Licencias Industriales, Comerciales y Otras | 0.00 |
| 599 | Otros Activos Intangibles | 0.00 |
| 59901 | Otros Activos Intangibles | 0.00 |
| 6000 | Inversión Pública | 32,870,180.55 |



MUNICIPIO DE TOTUTLA, DEL ESTADO DE VERACRUZ DE IGNACIO DE LA LLAVE

PRESUPUESTO DE EGRESOS PARA EL EJERCICIO FISCAL 2024



E02.2 - CLASIFICACIÓN POR OBJETO DEL GASTO (Nivel Partida Especifica)

Clave Geográfica: 188

Fecha de elaboración: 11/sep/23

| CLAVE | DESCRIPCIÓN | IMPORTE |
|-------------|---|----------------------|
| 6100 | Obra Pública en Bienes de Dominio Público | 26,597,968.71 |
| 611 | Edificación Habitacional | 0.00 |
| 61101 | Construcción de Obras de Edificación Habitacional en Proceso | 0.00 |
| 61102 | Mantenimiento y Rehabilitación de Obras en Edificaciones Habitacionales en Proceso | 0.00 |
| 61103 | Gastos en Estudios de Pre-Inversión y Preparación del Proyecto de Edificación Habitacional en Proceso | 0.00 |
| 61104 | Supervisión de Obras en Edificaciones Habitacionales en Proceso | 0.00 |
| 612 | Edificación No Habitacional | 3,235,000.00 |
| 61201 | Construcción de Obras en Edificación No Habitacional en Proceso | 1,050,000.00 |
| 61202 | Mantenimiento y Rehabilitación de Obras en Edificaciones No Habitacionales en Proceso | 2,185,000.00 |
| 61203 | Gastos en Estudios de Pre-Inversión y Preparación del Proyecto en Edificación No Habitacional en Proceso | 0.00 |
| 61204 | Supervisión de Obras en Edificaciones No Habitacionales en Proceso | 0.00 |
| 613 | Construcción de Obras para el Abastecimiento de Agua, Petróleo, Gas, Electricidad y Telecomunicaciones | 5,379,291.18 |
| 61301 | Construcción de Obras para el Abastecimiento de Agua, Petróleo, Gas, Electricidad y Telecomunicaciones en Proceso | 0.00 |
| 61302 | Mantenimiento y Rehabilitación de Obras para el Abastecimiento de Agua, Petróleo, Gas, Electricidad y Telecomunicaciones en Proceso | 5,379,291.18 |
| 61303 | Gastos en Estudios de Pre-Inversión y Preparación del Proyecto de Obras para el Abastecimiento de Agua, Petróleo, Gas, Electricidad y Telecomunicaciones en Proceso | 0.00 |
| 61304 | Supervisión de Obras para el Abastecimiento de Agua, Petróleo, Gas, Electricidad y Telecomunicaciones en Proceso | 0.00 |
| 614 | División de Terrenos y Construcción de Obras de Urbanización | 17,983,677.53 |
| 61401 | División de Terrenos y Construcción de Obras de Urbanización en Proceso | 1,759,152.72 |
| 61402 | Mantenimiento y Rehabilitación de Obras de Urbanización en Proceso | 16,224,524.81 |
| 61403 | Gastos en Estudios de Pre-Inversión y Preparación del Proyecto de Obras de Urbanización en Proceso | 0.00 |
| 61404 | Supervisión de Obras de Urbanización en Proceso | 0.00 |
| 615 | Construcción de Vías de Comunicación | 0.00 |
| 61501 | Construcción de Obras en Vías de Comunicación en Proceso | 0.00 |
| 61502 | Mantenimiento y Rehabilitación de Obras en Vías de Comunicación en Proceso | 0.00 |
| 61503 | Gastos en Estudios de Pre-Inversión y Preparación del Proyecto de Obras en Vías de Comunicación en Proceso | 0.00 |
| 61504 | Supervisión de Obras en Vías de Comunicación en Proceso | 0.00 |
| 616 | Otras Construcciones de Ingeniería Civil u Obra Pesada | 0.00 |
| 61601 | Otras Construcciones de Ingeniería Civil u Obra Pesada en Proceso | 0.00 |
| 61602 | Mantenimiento y Rehabilitación de Otras Obras de Ingeniería Civil u Obra Pesada en Proceso | 0.00 |



MUNICIPIO DE TOTUTLA, DEL ESTADO DE VERACRUZ DE IGNACIO DE LA LLAVE

PRESUPUESTO DE EGRESOS PARA EL EJERCICIO FISCAL 2024



E02.2 - CLASIFICACIÓN POR OBJETO DEL GASTO (Nivel Partida Especifica)

Clave Geográfica: 188

Fecha de elaboración: 11/sep/23

| CLAVE | DESCRIPCIÓN | IMPORTE |
|-------|---|---------------------|
| 61603 | Gastos en Estudios de Pre-inversión y Preparación del Proyecto de Otras Construcciones de Ingeniería Civil u Obra Pesada en Proceso | 0.00 |
| 61604 | Supervisión de Otras Obras de Ingeniería Civil u Obra Pesada en Proceso | 0.00 |
| 617 | Instalaciones y Equipamiento en Construcciones | 0.00 |
| 61701 | Instalaciones y Equipamiento en Construcciones en Proceso | 0.00 |
| 61702 | Gastos en Estudios de Pre-inversión y Preparación del Proyecto de Otras Construcciones de Ingeniería Civil u Obra Pesada en Proceso | 0.00 |
| 61703 | Supervisión de Obras de Instalaciones y Equipamiento en Construcciones en Proceso | 0.00 |
| 619 | Trabajos de Acabados en Edificaciones y Otros Trabajos Especializados | 0.00 |
| 61901 | Trabajos de Acabados en Edificaciones y Otros Trabajos Especializados en Proceso | 0.00 |
| 61902 | Gastos en Estudios de Pre-Inversión y Preparación del Proyecto de Trabajos de Acabados en Edificaciones y Otros Trabajos Especializados en Proceso | 0.00 |
| 61903 | Servicios de Supervisión de Trabajos de Acabados en Edificaciones y Otros Trabajos Especializados en Proceso | 0.00 |
| 6200 | Obra Pública en Bienes Propios | 6,272,211.84 |
| 621 | Edificación Habitacional | 6,272,211.84 |
| 62101 | Obras de Construcción para Edificios Habitacionales en Proceso | 6,272,211.84 |
| 62102 | Mantenimiento y Rehabilitación de Edificaciones Habitacionales en Proceso | 0.00 |
| 62103 | Gastos en Estudios de Pre-Inversión y Preparación del Proyecto de Edificios Habitacionales en Proceso | 0.00 |
| 62104 | Supervisión de Obras en Edificaciones Habitacionales en Proceso | 0.00 |
| 622 | Edificación No Habitacional | 0.00 |
| 62201 | Obras de Construcción para Edificios No Habitacionales en Proceso | 0.00 |
| 62202 | Mantenimiento y Rehabilitación de Edificaciones No Habitacionales en Proceso | 0.00 |
| 62203 | Gastos en Estudios de Pre-Inversión y Preparación del Proyecto de Edificios No Habitacionales en Proceso | 0.00 |
| 62204 | Supervisión de Obras en Edificaciones No Habitacionales en Proceso | 0.00 |
| 623 | Construcción de Obras para El Abastecimiento de Agua, Petróleo, Gas, Electricidad y Telecomunicaciones | 0.00 |
| 62301 | Construcción de Obras para el Abastecimiento de Agua, Petróleo, Gas, Electricidad y Telecomunicaciones en Proceso | 0.00 |
| 62302 | Mantenimiento y Rehabilitación de Obras para el Abastecimiento de Agua, Petróleo, Gas, Electricidad y Telecomunicaciones en Proceso | 0.00 |
| 62303 | Gastos en Estudios de Pre-Inversión y Preparación del Proyecto de Obras para el Abastecimiento de Agua, Petróleo, Gas, Electricidad y Telecomunicaciones en Proceso | 0.00 |
| 62304 | Supervisión de Obras para el Abastecimiento de Agua, Petróleo, Gas, Electricidad y Telecomunicaciones en Proceso | 0.00 |
| 624 | División de Terrenos y Construcción de Obras de Urbanización | 0.00 |
| 62401 | Obras de Preedificación en Terrenos de Construcción en Proceso | 0.00 |



MUNICIPIO DE TOTUTLA, DEL ESTADO DE VERACRUZ DE IGNACIO DE LA LLAVE

PRESUPUESTO DE EGRESOS PARA EL EJERCICIO FISCAL 2024



E02.2 - CLASIFICACIÓN POR OBJETO DEL GASTO (Nivel Partida Especifica)

Clave Geográfica: 188

Fecha de elaboración: 11/sep/23

| CLAVE | DESCRIPCIÓN | IMPORTE |
|-------|--|---------|
| 62402 | Construcción de Obras de Urbanización en Proceso | 0.00 |
| 62403 | Mantenimiento y Rehabilitación de Obras de Urbanización en Proceso | 0.00 |
| 62404 | Gastos en Estudios de Pre-Inversión y Preparación del Proyecto de Obras de Urbanización en Proceso | 0.00 |
| 62405 | Supervisión de Obras de Urbanización en Proceso | 0.00 |
| 625 | Construcción de Vías de Comunicación | 0.00 |
| 62501 | Construcción de Vías de Comunicación en Proceso | 0.00 |
| 62502 | Mantenimiento y Rehabilitación de Vías de Comunicación en Proceso | 0.00 |
| 62503 | Gastos en Estudios de Pre-Inversión y Preparación del Proyecto de Obras en Vías de Comunicación en Proceso | 0.00 |
| 62504 | Supervisión de Obras en Vías de Comunicación en Proceso | 0.00 |
| 626 | Otras Construcciones de Ingeniería Civil u Obra Pesada | 0.00 |
| 62601 | Otras Construcciones de Ingeniería Civil u Obra Pesada en Proceso | 0.00 |
| 62602 | Mantenimiento y Rehabilitación de Otras Obras de Ingeniería Civil u Obras Pesadas en Proceso | 0.00 |
| 62603 | Gastos en Estudios de Pre-Inversión y Preparación del Proyecto de Otras Construcciones de Ingeniería Civil u Obra Pesada en Proceso | 0.00 |
| 62604 | Supervisión de Otras Obras de Ingeniería Civil u Obra Pesada en Proceso | 0.00 |
| 627 | Instalaciones y Equipamiento en Construcciones | 0.00 |
| 62701 | Instalaciones y Obras de Construcción Especializada en Proceso | 0.00 |
| 62702 | Gastos en Estudios de Pre-Inversión y Preparación del Proyecto de Instalaciones y Equipamiento en Construcciones en Proceso | 0.00 |
| 62703 | Supervisión de Obras de Instalaciones y Equipamiento en Construcciones en Proceso | 0.00 |
| 629 | Trabajos de Acabados en Edificaciones y Otros Trabajos Especializados | 0.00 |
| 62901 | Ensamble Y Edificación De Construcciones Prefabricadas En Proceso | 0.00 |
| 62902 | Obras De Terminación Y Acabado De Edificios En Proceso | 0.00 |
| 62903 | Supervisión De Obras De Trabajos De Acabados En Edificaciones Y Otros Trabajos Especializados En Proceso | 0.00 |
| 62904 | Servicios Para La Liberación De Derechos De Vía | 0.00 |
| 62905 | Gastos en Estudios de Pre-Inversión y Preparación del Proyecto de Trabajos de Acabados en Edificaciones y Otros Trabajos Especializados en Proceso | 0.00 |
| 62909 | Otros Servicios Relacionados con Obras Públicas | 0.00 |
| 6300 | Estudios, Formulación y Evaluación de Proyectos | 0.00 |
| 631 | Estudios, Formulación y Evaluación de Proyectos | 0.00 |
| 63101 | Estudios, Formulación y Evaluación de Proyectos | 0.00 |
| 632 | Ejecución de proyectos productivos no incluidos en conceptos anteriores de este capítulo | 0.00 |
| 7000 | Inversiones Financieras y Otras Provisiones | 0.00 |
| 7100 | Inversiones para el Fomento de Actividades Productivas | 0.00 |
| 711 | Créditos otorgados por entidades federativas y municipios al sector social y privado para el fomento de actividades productivas | 0.00 |



MUNICIPIO DE TOTUTLA, DEL ESTADO DE VERACRUZ DE IGNACIO DE LA LLAVE

PRESUPUESTO DE EGRESOS PARA EL EJERCICIO FISCAL 2024



E02.2 - CLASIFICACIÓN POR OBJETO DEL GASTO (Nivel Partida Especifica)

Clave Geográfica: 188

Fecha de elaboración: 11/sep/23

| CLAVE | DESCRIPCIÓN | IMPORTE |
|-------|--|---------|
| 712 | Créditos otorgados por las entidades federativas a municipios para el fomento de actividades productivas | 0.00 |
| 7200 | Acciones y Participaciones de Capital | 0.00 |
| 721 | Acciones y participaciones de capital en entidades paraestatales no empresariales y no financieras con fines de política económica | 0.00 |
| 722 | Acciones y participaciones de capital en entidades paraestatales empresariales y no financieras con fines de política económica | 0.00 |
| 723 | Acciones y participaciones de capital en instituciones paraestatales públicas financieras con fines de política económica | 0.00 |
| 724 | Acciones y participaciones de capital en el sector privado con fines de política económica | 0.00 |
| 725 | Acciones y participaciones de capital en organismos internacionales con fines de política económica | 0.00 |
| 726 | Acciones y participaciones de capital en el sector externo con fines de política económica | 0.00 |
| 727 | Acciones y participaciones de capital en el sector público con fines de gestión de liquidez | 0.00 |
| 728 | Acciones y participaciones de capital en el sector privado con fines de gestión de liquidez | 0.00 |
| 729 | Acciones y participaciones de capital en el sector externo con fines de gestión de liquidez | 0.00 |
| 7300 | Compra de Títulos y Valores | 0.00 |
| 731 | Bonos | 0.00 |
| 732 | Valores representativos de deuda adquiridos con fines de política económica | 0.00 |
| 73201 | Valores representativos de la deuda adquiridos con fines de política económica a largo plazo | 0.00 |
| 733 | Valores representativos de deuda adquiridos con fines de gestión de liquidez | 0.00 |
| 734 | Obligaciones negociables adquiridas con fines de política económica | 0.00 |
| 735 | Obligaciones negociables adquiridas con fines de gestión de liquidez | 0.00 |
| 739 | Otros valores | 0.00 |
| 7400 | Concesiones de Préstamos | 0.00 |
| 741 | Concesión de préstamos a entidades paraestatales no empresariales y no financieras con fines de política económica | 0.00 |
| 742 | Concesión de préstamos a entidades paraestatales empresariales y no financieras con fines de política económica | 0.00 |
| 743 | Concesión de préstamos a instituciones paraestatales públicas financieras con fines de política económica | 0.00 |
| 744 | Concesión de préstamos a entidades federativas y municipios con fines de política económica | 0.00 |
| 745 | Concesión de préstamos al sector privado con fines de política económica | 0.00 |
| 746 | Concesión de préstamos al sector externo con fines de política económica | 0.00 |
| 747 | Concesión de préstamos al sector público con fines de gestión de liquidez | 0.00 |



MUNICIPIO DE TOTUTLA, DEL ESTADO DE VERACRUZ DE IGNACIO DE LA LLAVE

PRESUPUESTO DE EGRESOS PARA EL EJERCICIO FISCAL 2024



E02.2 - CLASIFICACIÓN POR OBJETO DEL GASTO (Nivel Partida Específica)

Clave Geográfica: 188

Fecha de elaboración: 11/sep/23

| CLAVE | DESCRIPCIÓN | IMPORTE |
|-------------|---|---------|
| 748 | Concesión de préstamos al sector privado con fines de gestión de liquidez | 0.00 |
| 749 | Concesión de préstamos al sector externo con fines de gestión de liquidez | 0.00 |
| 7500 | Inversiones en Fideicomisos, Mandatos y Otros Análogos | 0.00 |
| 751 | Inversiones en fideicomisos del Poder Ejecutivo | 0.00 |
| 752 | Inversiones en fideicomisos del Poder Legislativo | 0.00 |
| 753 | Inversiones en fideicomisos del Poder Judicial | 0.00 |
| 754 | Inversiones en fideicomisos públicos no empresariales y no financieros | 0.00 |
| 755 | Inversiones en fideicomisos públicos empresariales y no financieros | 0.00 |
| 756 | Inversiones en fideicomisos públicos financieros | 0.00 |
| 757 | Inversiones en fideicomisos de entidades federativas | 0.00 |
| 758 | Inversiones en fideicomisos de municipios | 0.00 |
| 759 | Otras inversiones en fideicomisos | 0.00 |
| 7600 | Otras Inversiones Financieras | 0.00 |
| 761 | Depósitos a largo plazo en moneda nacional | 0.00 |
| 762 | Depósitos a largo plazo en moneda extranjera | 0.00 |
| 7900 | Provisiones para contingencias y otras erogaciones especiales | 0.00 |
| 791 | Contingencias por fenómenos naturales | 0.00 |
| 79101 | Contingentes por fenómenos naturales | 0.00 |
| 792 | Contingencias socioeconómicas | 0.00 |
| 79201 | Contingentes | 0.00 |
| 79202 | Devoluciones a la Federación | 0.00 |
| 799 | Otras Erogaciones especiales | 0.00 |
| 8000 | Participaciones y Aportaciones | 0.00 |
| 8100 | Participaciones | 0.00 |
| 811 | Fondo general de participaciones | 0.00 |
| 81101 | Fondo general de participaciones | 0.00 |
| 812 | Fondo de fomento municipal | 0.00 |
| 81201 | Fondo de fomento municipal | 0.00 |
| 813 | Participaciones de las entidades federativas a los municipios | 0.00 |
| 81301 | Fondo especial IEPS | 0.00 |
| 81302 | Fondo de compensación del ISAN | 0.00 |
| 81303 | Fondo de fiscalización | 0.00 |
| 81304 | Fondo de extracción de hidrocarburos | 0.00 |
| 81305 | Fondo de Compensación (FOCO) | 0.00 |
| 814 | Otros Conceptos Participables de la Federación a Entidades Federativas | 0.00 |
| 81401 | Otros Conceptos Participables de la Federación a Entidades Federativas | 0.00 |
| 815 | Otros Conceptos Participables de la Federación a Municipios | 0.00 |
| 81501 | Otros Conceptos Participables de la Federación a Municipios | 0.00 |
| 816 | Convenios de colaboración administrativa | 0.00 |
| 81601 | Participaciones por Tenencia | 0.00 |



MUNICIPIO DE TOTUTLA, DEL ESTADO DE VERACRUZ DE IGNACIO DE LA LLAVE

PRESUPUESTO DE EGRESOS PARA EL EJERCICIO FISCAL 2024



E02.2 - CLASIFICACIÓN POR OBJETO DEL GASTO (Nivel Partida Especifica)

Clave Geográfica: 188

Fecha de elaboración: 11/sep/23

| CLAVE | DESCRIPCIÓN | IMPORTE |
|-------------|--|-------------------|
| 81602 | Participaciones por ISAN | 0.00 |
| 81603 | Incentivos a la venta final de gasolina y diesel | 0.00 |
| 8300 | Aportaciones | 0.00 |
| 831 | Aportaciones de la Federación a las entidades federativas | 0.00 |
| 832 | Aportaciones de la Federación a Municipios | 0.00 |
| 83201 | Fondo para el Fortalecimiento de los Municipios | 0.00 |
| 83202 | Fondo para la Infraestructura Social Municipal | 0.00 |
| 833 | Aportaciones de las Entidades Federativas a los Municipios | 0.00 |
| 83301 | Aportaciones Estatales a Municipios para el pago de Alumbrado Público | 0.00 |
| 83302 | Otras Aportaciones del Estado a los Municipios | 0.00 |
| 83303 | Subsidios a Municipios | 0.00 |
| 834 | Aportaciones previstas en leyes y decretos al sistema de protección social | 0.00 |
| 835 | Aportaciones previstas en leyes y decretos compensatorias a entidades federativas y municipios | 0.00 |
| 8500 | Convenios | 0.00 |
| 851 | Convenios de reasignación | 0.00 |
| 85101 | Convenios de Reasignación | 0.00 |
| 852 | Convenios de descentralización | 0.00 |
| 85201 | Convenios de Descentralización | 0.00 |
| 853 | Otros Convenios | 0.00 |
| 85301 | Fondo de Subsidios a Municipios de Seguridad Pública | 0.00 |
| 85302 | CAPUFE | 0.00 |
| 85303 | ZOFEMAT | 0.00 |
| 9000 | Deuda Pública | 225,315.00 |
| 9100 | Amortización de la Deuda Pública | 120,000.00 |
| 911 | Amortización de la deuda interna con instituciones de crédito | 120,000.00 |
| 91101 | Porción a CP de los Préstamos de la Deuda Pública Interna a Corto Plazo | 0.00 |
| 91102 | Amortización de la deuda interna con instituciones de crédito a largo plazo | 120,000.00 |
| 912 | Amortización de la deuda interna por emisión de títulos y valores | 0.00 |
| 91201 | Porción a CP de Títulos y Valores de Deuda Pública Interna a Corto Plazo | 0.00 |
| 91202 | Amortización de la Deuda Interna por Emisión de Títulos y Valores Largo Plazo | 0.00 |
| 913 | Amortización de Arrendamientos Financieros Nacionales | 0.00 |
| 91301 | Porción a CP de Arrendamiento financiero nacional a Corto Plazo | 0.00 |
| 91302 | Amortización de arrendamientos financieros nacionales a largo Plazo | 0.00 |
| 914 | Amortización de la deuda externa con instituciones de crédito | 0.00 |
| 915 | Amortización de deuda externa con organismos financieros internacionales | 0.00 |
| 916 | Amortización de la deuda bilateral | 0.00 |
| 917 | Amortización de la deuda externa por emisión de títulos y valores | 0.00 |



MUNICIPIO DE TOTUTLA, DEL ESTADO DE VERACRUZ DE IGNACIO DE LA LLAVE

PRESUPUESTO DE EGRESOS PARA EL EJERCICIO FISCAL 2024



E02.2 - CLASIFICACIÓN POR OBJETO DEL GASTO (Nivel Partida Especifica)

Clave Geográfica: 188

Fecha de elaboración: 11/sep/23

| CLAVE | DESCRIPCIÓN | IMPORTE |
|-------------|---|------------------|
| 918 | Amortización de arrendamientos financieros internacionales | 0.00 |
| 9200 | Intereses de la Deuda Pública | 92,815.00 |
| 921 | Intereses de la Deuda Interna con Instituciones de Crédito | 0.00 |
| 92101 | Intereses de la Deuda Interna Ordinaria con Instituciones de Crédito | 0.00 |
| 92102 | Intereses de la deuda interna extraordinaria con instituciones de crédito | 0.00 |
| 922 | Intereses Derivados de la Colocación de Títulos y Valores | 92,815.00 |
| 92201 | Intereses Derivados de la Colocación de Títulos y Valores la Deuda Interna Ordinaria | 0.00 |
| 92202 | Intereses Derivados de la Colocación de Títulos y Valores la Deuda Interna Extraordinaria | 92,815.00 |
| 923 | Intereses por Arrendamientos Financieros Nacionales | 0.00 |
| 92301 | Intereses por Arrendamientos Financieros Nacionales Ordinarios | 0.00 |
| 92302 | Intereses por Arrendamientos Financieros Nacionales Extraordinarios | 0.00 |
| 924 | Intereses de la deuda externa con instituciones de crédito | 0.00 |
| 925 | Intereses de la deuda con organismos financieros internacionales | 0.00 |
| 926 | Intereses de la deuda bilateral | 0.00 |
| 927 | Intereses derivados de la colocación de títulos y valores en el exterior | 0.00 |
| 928 | Intereses por arrendamientos financieros internacionales | 0.00 |
| 9300 | Comisiones de la Deuda Pública | 0.00 |
| 931 | Comisiones de la Deuda Pública Interna | 0.00 |
| 93101 | Comisiones de la Deuda Pública Interna Ordinaria | 0.00 |
| 93102 | Comisiones de la Deuda Pública Interna Extraordinaria | 0.00 |
| 932 | Comisiones de la Deuda Pública Externa | 0.00 |
| 93201 | Comisiones de la Deuda Pública Externa | 0.00 |
| 9400 | Gastos de la Deuda Pública | 12,500.00 |
| 941 | Gastos de la Deuda Pública Interna | 12,500.00 |
| 94101 | Gastos de la Deuda Pública Interna Ordinaria | \$0.00 |
| 94102 | Gastos de la Deuda Pública Interna Extraordinaria | \$12,500.00 |
| 942 | Gastos de la deuda pública externa | \$0.00 |
| 94201 | Gastos de la deuda pública externa | \$0.00 |
| 9500 | Costo por Coberturas | \$0.00 |
| 951 | Costo por Coberturas | \$0.00 |
| 95101 | Costos por cobertura de la deuda pública interna | \$0.00 |
| 9600 | Apoyos Financieros | \$0.00 |
| 961 | Apoyos a Intermediarios Financieros | \$0.00 |
| 96101 | Apoyos a Intermediarios Financieros | \$0.00 |
| 962 | Apoyo Financieros a Ahorradores y Deudores del Sistema Financiero Nacional | \$0.00 |
| 96201 | Apoyo Financieros a Ahorradores y Deudores del Sistema Financiero Nacional | \$0.00 |
| 9900 | Adeudos de ejercicios Fiscales Anteriores (ADEFA5) | \$0.00 |
| 991 | Adeudos de ejercicios Fiscales Anteriores | \$0.00 |



MUNICIPIO DE TOTUTLA, DEL ESTADO DE VERACRUZ DE IGNACIO DE LA LLAVE



PRESUPUESTO DE EGRESOS PARA EL EJERCICIO FISCAL 2024

E02.2 - CLASIFICACIÓN POR OBJETO DEL GASTO (Nivel Partida Específica)

Clave Geográfica: 188

Fecha de elaboración: 11/sep/23

| CLAVE | DESCRIPCIÓN | IMPORTE |
|-------|---|---------|
| 99102 | Adeudos de ejercicios Fiscales Anteriores | 50.00 |

PRESIDENCIA
 Presidente Municipal
 L.C. ROSA MARÍA ACOSTA GAMBRA

TESORERIA
 Tesorero Municipal
 L.C. UBALDO OSORION PEREZ VALENTIN

SINDICATURA
 SÍNDICO
 L.C. GREGORIO HERNÁNDEZ REYES
 Totutla, Ver. 2022-2025

REGIDURIA
 REGIDOR
 L.N. ELIZABETH QUATOCHE MORENO
 Totutla, Ver. 2022-2025



MUNICIPIO DE TOTUTLA, DEL ESTADO DE VERACRUZ DE IGNACIO DE LA LLAVE



PRESUPUESTO DE EGRESOS PARA EL EJERCICIO FISCAL 2024

E03 - CLASIFICACIÓN POR TIPO DE GASTO

Clave Geográfica:
 Fecha de elaboración:

| CLAVE | DESCRIPCIÓN | IMPORTE |
|-------|---|-----------------|
| 1 | Gasto Corriente | \$34,881,050.85 |
| 2 | Gasto de Capital | \$36,504,711.55 |
| 3 | Amortización de la deuda y disminución de pasivos | \$225,315.00 |
| 4 | Pensiones y Jubilaciones | \$0.00 |
| 5 | Participaciones | \$0.00 |

TOTAL

 PRESIDENTE MUNICIPAL
 C. NORA MARIA ACOSTA GAMBOA
PRESIDENCIA
 Totutla, Ver.
 2022-2025

 TESORERO MUNICIPAL
 L.C. UBALDO OBLON PEREZ VALEJO
TESORERIA
 Totutla, Ver.
 2022-2025

COMISIÓN DE HACIENDA Y PATRIMONIO MUNICIPAL
 SÍNDICO

 LIC. GREGORIO HERNANDEZ NORSTAN
SINDICATURA
 Totutla, Ver.
 2022-2025

COMISIÓN DE HACIENDA Y PATRIMONIO MUNICIPAL
 REGIDOR

 L.N. ELIZABETH CUATOCHE MORENO
REGIDURIA
 Totutla, Ver.
 2022-2025



**MUNICIPIO DE TOTUTL, DEL ESTADO
DE VERACRUZ DE IGNACIO DE LA LLAVE**
PRESUPUESTO DE EGRESOS PARA EL EJERCICIO FISCAL 2024



E04 - CLASIFICACIÓN ECONÓMICA (EGRESOS Y FINANCIAMIENTO)

Clave Geográfica:
Fecha de elaboración:

| CLAVE | CONCEPTO | IMPORTE |
|--------------|---|------------------------|
| 2 | GASTOS | \$71,385,762.40 |
| 2.1 | GASTOS CORRIENTES | \$34,881,050.85 |
| 2.1.1 | Gastos de Consumo de los Entes del Gobierno General/Gastos de Explotación de las Entidades Empresariales | \$34,396,943.03 |
| 2.1.1.1 | Remuneraciones | \$21,584,261.14 |
| 2.1.1.2 | Compra de bienes y servicios | \$12,812,681.89 |
| 2.1.1.3 | Variación de existencias [Disminución (+) Incremento (-)] | \$0.00 |
| 2.1.1.4 | Depreciación y amortización (Consumo de Capital Fijo) | \$0.00 |
| 2.1.1.5 | Estimaciones por deterioro de inventarios | \$0.00 |
| 2.1.1.6 | Impuestos sobre los productos, la producción y las importaciones de las entidades empresariales | \$0.00 |
| 2.1.2 | Prestaciones de la Seguridad Social | \$0.00 |
| 2.1.3 | Gastos de la Propiedad | \$0.00 |
| 2.1.3.1 | Intereses | \$0.00 |
| 2.1.3.2 | Gastos de la propiedad distintos de intereses | \$0.00 |
| 2.1.4 | Subsidios y Subvenciones a Empresas | \$0.00 |
| 2.1.5 | Transferencias, Asignaciones y Donativos Corrientes Otorgados | \$484,107.82 |
| 2.1.6 | Impuesto Sobre los Ingresos, la Riqueza y Otros a las Entidades Empresariales Públicas | \$0.00 |
| 2.1.7 | Participaciones | \$0.00 |
| 2.1.8 | Provisiones y Otras Estimaciones | \$0.00 |
| 2.2 | GASTOS DE CAPITAL | \$36,504,711.55 |
| 2.2.1 | Construcciones en Proceso | \$32,870,180.55 |
| 2.2.2 | Activos Fijos (Formación bruta de capital fijo) | \$3,634,531.00 |
| 2.2.3 | Incremento de Existencias | \$0.00 |
| 2.2.4 | Objetos de Valor | \$0.00 |
| 2.2.5 | Activos no Producidos | \$0.00 |
| 2.2.6 | Transferencias, Asignaciones y Donativos de Capital Otorgados | \$0.00 |
| 2.2.7 | Inversiones financieras realizadas con fines de política económica | \$0.00 |
| 3 | FINANCIAMIENTO | \$225,316.00 |
| 3.1 | FUENTES FINANCIERAS | \$0.00 |
| 3.1.1 | Disminución de Activos Financieros | \$0.00 |
| 3.1.2 | Incremento de pasivos | \$0.00 |
| 3.1.3 | Incremento del Patrimonio | \$0.00 |



MUNICIPIO DE TOTUTL, DEL ESTADO
DE VERACRUZ DE IGNACIO DE LA LLAVE
PRESUPUESTO DE EGRESOS PARA EL EJERCICIO FISCAL 2024



E04 - CLASIFICACIÓN ECONÓMICA (EGRESOS Y FINANCIAMIENTO)

Clave Geográfica:

Fecha de elaboración:

| CLAVE | CONCEPTO | IMPORTE |
|--------------------------------------|--|------------------------|
| 3.2 | APLICACIONES FINANCIERAS (Usos) | \$225,315.00 |
| 3.2.1 | Incremento de Activos Financieros | \$0.00 |
| 3.2.2 | Disminución de Pasivos | \$225,315.00 |
| 3.2.3 | Disminución de Patrimonio | \$0.00 |
| GRAN TOTAL (GASTOS Y EGRESOS) | | \$71,611,077.40 |

M. AYUNTAMIENTO CONSTITUCIONAL
PRESIDENTE MUNICIPAL
[Firma]
LIC. ROSA MARIA ACOSTA GAMBOA

PRESIDENCIA
Totutla, Ver.
2022-2025

M. AYUNTAMIENTO CONSTITUCIONAL
TESORERO MUNICIPAL
[Firma]
L.C. UBALDO ODIRIN PEREZ VALLEN

TESORERIA
Totutla, Ver.
2022-2025

COMISIÓN DE HACIENDA Y PATRIMONIO MUNICIPAL
SÍNDICO
[Firma]
LIC. GREGORIO HERNANDEZ PEREZ

SINDICATURA
Totutla, Ver.
2022-2025

M. AYUNTAMIENTO CONSTITUCIONAL
REGIDOR
[Firma]
L.M. ELIZABETH ROSARIO MORALES

REGIDURIA
Totutla, Ver.
2022-2025



MUNICIPIO DE TOTUTLA, DEL
ESTADO DE VERACRUZ DE IGNACIO DE LA LLAVE
PRESUPUESTO DE EGRESOS PARA EL EJERCICIO FISCAL 2024



E05 - CLASIFICACIÓN POR FUENTE DE FINANCIAMIENTO (EGRESOS)

Clave Geográfica: 188

Fecha de elaboración: 11/09/2023

| N° | CONCEPTO | IMPORTE |
|----------------------|--|------------------------|
| 1 | No Etiquetado | \$27,357,837.59 |
| 11 | Recursos Fiscales | \$2,852,873.43 |
| 12 | Financiamientos Internos | \$0.00 |
| 13 | Financiamientos Externos | \$0.00 |
| 14 | Ingresos Propios | \$0.00 |
| 15 | Recursos Federales | \$24,504,964.16 |
| 16 | Recursos Estatales | \$0.00 |
| 17 | Otros Recursos de Libre Disposición | \$0.00 |
| 2 | Etiquetado | \$44,253,239.81 |
| 25 | Recursos Federales | \$44,253,239.81 |
| 26 | Recursos Estatales | \$0.00 |
| 27 | Otros Recursos de Transferencias Federales Etiquetadas | \$0.00 |
| IMPORTE TOTAL | | \$71,611,077.40 |

AYUNTAMIENTO CONSTITUCIONAL
PRESIDENCIA MUNICIPAL
C. NORA MARÍA AGOSTA GAMBOSA

PRESIDENCIA
Totutla, Ver.
2022-2025
SINDICO

COMISIÓN DE HACIENDA Y PATRIMONIO MUNICIPAL
LIC. GREGORIO DIHERRAMBEZ BERISTAIN

SINDICATURA
Totutla, Ver.
2022-2025

TESORERÍA MUNICIPAL
L.C. UBALDO OORLON PÉREZ VALLEJO

TESORERIA
Totutla, Ver.
2022-2025

REGIDURÍA
L.N. ELIZABETH GARCÍA GONZÁLEZ

REGIDURIA
Totutla, Ver.
2022-2025



**MUNICIPIO DE TOTUTLA, DEL
ESTADO DE VERACRUZ DE IGNACIO DE LA LLAVE
PRESUPUESTO DE EGRESOS PARA EL
EJERCICIO FISCAL 2024**



E06 - CLASIFICACIÓN ADMINISTRATIVA MUNICIPAL

Clave Geográfica:

188

Fecha de elaboración:

11/09/2023

| NOMBRE DEL ÁREA | IMPORTE |
|---|------------------------|
| Ayuntamiento Central | \$71,499,008.82 |
| Cabildo | \$5,488,420.88 |
| Presidencia Municipal | \$1,217,010.12 |
| Sindicatura | \$729,927.12 |
| Regiduría | \$585,013.52 |
| Secretaría del Ayuntamiento | \$1,084,213.78 |
| Órgano de Control Interno | \$812,226.74 |
| Organismos auxiliares | \$1,060,029.60 |
| Administración Pública Municipal | \$66,010,587.94 |
| Presidente Municipal | \$1,870,976.12 |
| Desarrollo Económico | \$347,957.00 |
| Desarrollo social | \$5,658,763.76 |
| Servicio Público de Tránsito | \$0.00 |
| Dirección de Obras Públicas | \$38,232,739.74 |
| Policía Municipal Preventiva | \$4,305,597.66 |
| Tesorería | \$15,594,553.66 |
| Administración Pública Paramunicipal | \$112,068.58 |
| Organismos Descentralizados | \$112,068.58 |
| Instituto Municipal de la Mujer | \$112,068.58 |
| Organismo Operador de Agua | \$0.00 |
| Empresas de Participación Municipal | \$0.00 |
| Fideicomisos | \$0.00 |
| TOTAL AYUNTAMIENTO Y ENTES MUNICIPALES | \$71,611,077.40 |



PRESIDENCIA
NORMA MARGARITA GAMBORA
Totutla, Ver.
2022-2025
SÍNDICO

UC. GREGORIO HERNÁNDEZ BERNSTEIN

SINDICATURA
Totutla, Ver.
2022-2025

COMISIÓN DE HACIENDA Y PATRIMONIO MUNICIPAL

TESORERO MUNICIPAL

L.C. UBALDO OMILOM PÉREZ VALLEJO



L.N. ELIZABETH CASTOROS MORENO

REGIDURIA

Totutla, Ver.
2022-2025



TESORERIA

Totutla, Ver.
2022-2025



**MUNICIPIO DE TOTUTLA, DEL
ESTADO DE VERACRUZ DE IGNACIO DE LA LLAVE
PRESUPUESTO DE EGRESOS PARA EL
EJERCICIO FISCAL 2024**



E07 - CLASIFICACIÓN FUNCIONAL DEL GASTO (Nivel Subfunción)

Clave Geográfica: 188

Fecha de elaboración: 11/09/2023

| CLAVE | DESCRIPCIÓN | IMPORTE |
|----------|--|------------------------|
| 1 | Gobierno | \$71,385,762.40 |
| 1.1 | Legislación | \$0.00 |
| 1.1.1 | Legislación | \$0.00 |
| 1.1.2 | Fiscalización | \$0.00 |
| 1.2 | Justicia | \$0.00 |
| 1.2.1 | Impartición de Justicia | \$0.00 |
| 1.2.2 | Procuración de Justicia | \$0.00 |
| 1.2.3 | Reclusión y Readaptación Social | \$0.00 |
| 1.2.4 | Derechos Humanos | \$0.00 |
| 1.3 | Coordinación de la Política de Gobierno | \$71,385,762.40 |
| 1.3.1 | Presidencia / Gubernatura | \$0.00 |
| 1.3.2 | Política Interior | \$0.00 |
| 1.3.3 | Preservación y Cuidado del Patrimonio Público | \$0.00 |
| 1.3.4 | Función Pública | \$71,385,762.40 |
| 1.3.5 | Asuntos Jurídicos | \$0.00 |
| 1.3.6 | Organización de Procesos Electorales | \$0.00 |
| 1.3.7 | Población | \$0.00 |
| 1.3.8 | Territorio | \$0.00 |
| 1.3.9 | Otros | \$0.00 |
| 1.4 | Relaciones Exteriores | \$0.00 |
| 1.4.1 | Relaciones Exteriores | \$0.00 |
| 1.5 | Asuntos Financieros y Hacendarios | \$0.00 |
| 1.5.1 | Asuntos Financieros | \$0.00 |
| 1.5.2 | Asuntos Hacendarios | \$0.00 |
| 1.6 | Seguridad Nacional | \$0.00 |
| 1.6.1 | Defensa | \$0.00 |
| 1.6.2 | Marina | \$0.00 |
| 1.6.3 | Inteligencia para la Preservación de la Seguridad Nacional | \$0.00 |
| 1.7 | Asuntos de Orden Público y de Seguridad Interior | \$0.00 |
| 1.7.1 | Policía | \$0.00 |
| 1.7.2 | Protección Civil | \$0.00 |
| 1.7.3 | Otros Asuntos de Orden Público y Seguridad | \$0.00 |
| 1.7.4 | Sistema Nacional de Seguridad Pública | \$0.00 |
| 1.8 | Otros Servicios Generales | \$0.00 |
| 1.8.1 | Servicios Registrales, Administrativos y Patrimoniales | \$0.00 |
| 1.8.2 | Servicios Estadísticos | \$0.00 |



**MUNICIPIO DE TOTUTLA, DEL
ESTADO DE VERACRUZ DE IGNACIO DE LA LLAVE
PRESUPUESTO DE EGRESOS PARA EL
EJERCICIO FISCAL 2024**



E07 - CLASIFICACIÓN FUNCIONAL DEL GASTO (Nivel Subfunción)

Clave Geográfica: 188

Fecha de elaboración: 11/09/2023

| CLAVE | DESCRIPCIÓN | IMPORTE |
|------------|---|---------------|
| 1.8.3 | Servicios de Comunicación y Medios | \$0.00 |
| 1.8.4 | Acceso a la Información Pública Gubernamental | \$0.00 |
| 1.8.5 | Otros | \$0.00 |
| 2 | Desarrollo Social | \$0.00 |
| 2.1 | Protección Ambiental | \$0.00 |
| 2.1.1 | Ordenación de Desechos | \$0.00 |
| 2.1.2 | Administración del Agua | \$0.00 |
| 2.1.3 | Ordenación de Aguas Residuales, Drenaje y Alcantarillado | \$0.00 |
| 2.1.4 | Reducción de la Contaminación | \$0.00 |
| 2.1.5 | Protección de la Diversidad Biológica y del Paisaje | \$0.00 |
| 2.1.6 | Otros de Protección Ambiental | \$0.00 |
| 2.2 | Vivienda y Servicios a la Comunidad | \$0.00 |
| 2.2.1 | Urbanización | \$0.00 |
| 2.2.2 | Desarrollo Comunitario | \$0.00 |
| 2.2.3 | Abastecimiento de Agua | \$0.00 |
| 2.2.4 | Alumbrado Público | \$0.00 |
| 2.2.5 | Vivienda | \$0.00 |
| 2.2.6 | Servicios Comunes | \$0.00 |
| 2.2.7 | Desarrollo Regional | \$0.00 |
| 2.3 | Salud | \$0.00 |
| 2.3.1 | Prestación de Servicios de Salud a la Comunidad | \$0.00 |
| 2.3.2 | Prestación de Servicios de Salud a la Persona | \$0.00 |
| 2.3.3 | Generación de Recursos para la Salud | \$0.00 |
| 2.3.4 | Rectoría del Sistema de Salud | \$0.00 |
| 2.3.5 | Protección Social en Salud | \$0.00 |
| 2.4 | Recreación, Cultura y Otras Manifestaciones Sociales | \$0.00 |
| 2.4.1 | Deporte y Recreación | \$0.00 |
| 2.4.2 | Cultura | \$0.00 |
| 2.4.3 | Radio, Televisión y Editoriales | \$0.00 |
| 2.4.4 | Asuntos Religiosos y Otras Manifestaciones Sociales | \$0.00 |
| 2.5 | Educación | \$0.00 |
| 2.5.1 | Educación Básica | \$0.00 |
| 2.5.2 | Educación Media Superior | \$0.00 |
| 2.5.3 | Educación Superior | \$0.00 |
| 2.5.4 | Posgrado | \$0.00 |
| 2.5.5 | Educación para Adultos | \$0.00 |



**MUNICIPIO DE TOTUTLA, DEL
ESTADO DE VERACRUZ DE IGNACIO DE LA LLAVE
PRESUPUESTO DE EGRESOS PARA EL
EJERCICIO FISCAL 2024**



E07 - CLASIFICACIÓN FUNCIONAL DEL GASTO (Nivel Subfunción)

Clave Geográfica:

Fecha de elaboración:

| CLAVE | DESCRIPCIÓN | IMPORTE |
|------------|---|---------------|
| 2.5.6 | Otros Servicios Educativos y Actividades Inherentes | \$0.00 |
| 2.6 | Protección Social | \$0.00 |
| 2.6.1 | Enfermedad e Incapacidad | \$0.00 |
| 2.6.2 | Edad Avanzada | \$0.00 |
| 2.6.3 | Familia e Hijos | \$0.00 |
| 2.6.4 | Desempleo | \$0.00 |
| 2.6.5 | Alimentación y Nutrición | \$0.00 |
| 2.6.6 | Apoyo Social para la Vivienda | \$0.00 |
| 2.6.7 | Indígenas | \$0.00 |
| 2.6.8 | Otros Grupos Vulnerables | \$0.00 |
| 2.6.9 | Otros de Seguridad Social y Asistencia Social | \$0.00 |
| 2.7 | Otros Asuntos Sociales | \$0.00 |
| 2.7.1 | Otros Asuntos Sociales | \$0.00 |
| 3 | Desarrollo Económico | \$0.00 |
| 3.1 | Asuntos Económicos, Comerciales y Laborales en General | \$0.00 |
| 3.1.1 | Asuntos Económicos y Comerciales en General | \$0.00 |
| 3.1.2 | Asuntos Laborales Generales | \$0.00 |
| 3.2 | Agropecuaria, Silvicultura, Pesca y Caza | \$0.00 |
| 3.2.1 | Agropecuaria | \$0.00 |
| 3.2.2 | Silvicultura | \$0.00 |
| 3.2.3 | Acuicultura, Pesca y Caza | \$0.00 |
| 3.2.4 | Agroindustrial | \$0.00 |
| 3.2.5 | Hidroagrícola | \$0.00 |
| 3.2.6 | Apoyo Financiero a la Banca y Seguro Agropecuario | \$0.00 |
| 3.3 | Combustibles y Energía | \$0.00 |
| 3.3.1 | Carbón y Otros Combustibles Minerales Sólidos | \$0.00 |
| 3.3.2 | Petróleo y Gas Natural (Hidrocarburos) | \$0.00 |
| 3.3.3 | Combustibles Nucleares | \$0.00 |
| 3.3.4 | Otros Combustibles | \$0.00 |
| 3.3.5 | Electricidad | \$0.00 |
| 3.3.6 | Energía no Eléctrica | \$0.00 |
| 3.4 | Minería, Manufacturas y Construcción | \$0.00 |
| 3.4.1 | Extracción de Recursos Minerales excepto los Combustibles Minerales | \$0.00 |
| 3.4.2 | Manufacturas | \$0.00 |
| 3.4.3 | Construcción | \$0.00 |
| 3.5 | Transporte | \$0.00 |



**MUNICIPIO DE TOTUTLA, DEL
ESTADO DE VERACRUZ DE IGNACIO DE LA LLAVE
PRESUPUESTO DE EGRESOS PARA EL
EJERCICIO FISCAL 2024**



E07 - CLASIFICACIÓN FUNCIONAL DEL GASTO (Nivel Subfunción)

Clave Geográfica: 188

Fecha de elaboración: 11/09/2023

| CLAVE | DESCRIPCIÓN | IMPORTE |
|------------|--|---------------------|
| 3.5.1 | Transporte por Carretera | \$0.00 |
| 3.5.2 | Transporte por Agua y Puertos | \$0.00 |
| 3.5.3 | Transporte por Ferrocarril | \$0.00 |
| 3.5.4 | Transporte Aéreo | \$0.00 |
| 3.5.5 | Transporte por Oleoductos y Gasoductos y Otros Sistemas de Transporte | \$0.00 |
| 3.5.6 | Otros Relacionados con Transporte | \$0.00 |
| 3.6 | Comunicaciones | \$0.00 |
| 3.6.1 | Comunicaciones | \$0.00 |
| 3.7 | Turismo | \$0.00 |
| 3.7.1 | Turismo | \$0.00 |
| 3.7.2 | Hoteles y Restaurantes | \$0.00 |
| 3.8 | Ciencia, Tecnología e Innovación | \$0.00 |
| 3.8.1 | Investigación Científica | \$0.00 |
| 3.8.2 | Desarrollo Tecnológico | \$0.00 |
| 3.8.3 | Servicios Científicos y Tecnológicos | \$0.00 |
| 3.8.4 | Innovación | \$0.00 |
| 3.9 | Otras Industrias y Otros Asuntos Económicos | \$0.00 |
| 3.9.1 | Comercio, Distribución, Almacenamiento y Depósito | \$0.00 |
| 3.9.2 | Otras Industrias | \$0.00 |
| 3.9.3 | Otros Asuntos Económicos | \$0.00 |
| 4 | Otras no clasificadas en funciones anteriores | \$225,315.00 |
| 4.1 | Transacciones de la Deuda Pública/Costo Financiero de la Deuda | \$225,315.00 |
| 4.1.1 | Deuda Pública Interna | \$225,315.00 |
| 4.1.2 | Deuda Pública Externa | \$0.00 |
| 4.2 | Transferencias, Participaciones y Aportaciones entre Diferentes Niveles y Ordenes de Gobierno | \$0.00 |
| 4.2.1 | Transferencias entre Diferentes Niveles y Ordenes de Gobierno | \$0.00 |
| 4.2.2 | Participaciones entre Diferentes Niveles y Ordenes de Gobierno | \$0.00 |
| 4.2.3 | Aportaciones entre Diferentes Niveles y Ordenes de Gobierno | \$0.00 |
| 4.3 | Saneamiento Del Sistema Financiero | \$0.00 |
| 4.3.1 | Saneamiento del Sistema Financiero | \$0.00 |
| 4.3.2 | Apoyos IPAB | \$0.00 |
| 4.3.3 | Banca de Desarrollo | \$0.00 |
| 4.3.4 | Apoyo a los programas de reestructura en unidades de inversión (UDIS) | \$0.00 |
| 4.4 | Adeudos de Ejercicios Fiscales Anteriores | \$0.00 |
| 4.4.1 | Adeudos de Ejercicios Fiscales Anteriores | \$0.00 |



MUNICIPIO DE TOTUTLA, DEL ESTADO DE VERACRUZ DE IGNACIO DE LA LLAVE
PRESUPUESTO DE EGRESOS PARA EL EJERCICIO FISCAL 2024



E07 - CLASIFICACIÓN FUNCIONAL DEL GASTO (Nivel Subfunción)

Clave Geográfica: 188

Fecha de elaboración: 11/09/2023

| CLAVE | DESCRIPCIÓN | IMPORTE |
|-------|-------------|---------|
|-------|-------------|---------|

TOTAL \$71,611,077.40

 AYUNTAMIENTO CONSTITUCIONAL
 PRESIDENTE MUNICIPAL
 LIC. MARCELO GONZALEZ GAMBIA
PRESIDENCIA
 Totutla, Ver.
 2022-2025

 AYUNTAMIENTO CONSTITUCIONAL
 TESORERO MUNICIPAL
 L.C. BALDO GILON PEREZ VALDEO
TESORERIA
 Totutla, Ver.
 2022-2025

COMISIÓN DE HACIENDA Y PATRIMONIO MUNICIPAL

 AYUNTAMIENTO CONSTITUCIONAL
 SÍNDICO
 LIC. GREGORIO FERRER MANDEZ BERISTAIN
SINDICATURA
 Totutla, Ver.
 2022-2025

 AYUNTAMIENTO CONSTITUCIONAL
 REGIDOR
 L.N. ELIZABETH ELIZABETH MORENO
REGIDURIA
 Totutla, Ver.
 2022-2025



MUNICIPIO DE TOTUTLA, DEL

**PRESUPUESTO DE EGRESOS PARA EL
EJERCICIO FISCAL 2024**



E08 - CLASIFICACIÓN PROGRAMÁTICA

Clave Geográfica: Fecha de elaboración:

| CLAVE | CONCEPTO | IMPORTE |
|--|--|------------------------|
| Programas Presupuestarios | | \$71,611,077.40 |
| Subsidios: Sector Social y Privado o Entidades Federativas y Municipios | | \$0.00 |
| S | Sujetos a Reglas de Operación | \$0.00 |
| U | Otros Subsidios | \$0.00 |
| Desempeño de las Funciones | | \$71,611,077.40 |
| E | Prestación de Servicios Públicos | \$34,881,050.85 |
| B | Provisión de Bienes Públicos | \$0.00 |
| P | Planeación, Seguimiento y Evaluación de Políticas Públicas | \$0.00 |
| F | Promoción y Fomento | \$0.00 |
| G | Regulación y Supervisión | \$0.00 |
| A | Funciones de las Fuerzas Armadas (Únicamente Gobierno Federal) | \$0.00 |
| R | Específicos | \$225,315.00 |
| K | Proyectos de Inversión | \$36,504,711.55 |
| Administrativos y de Apoyo | | \$0.00 |
| M | Apoyo al Proceso Presupuestario y para Mejorar la Eficiencia Institucional | \$0.00 |
| O | Apoyo a la Función Pública y al Mejoramiento de la Gestión | \$0.00 |
| W | Operaciones Ajenas | \$0.00 |
| Compromisos | | \$0.00 |
| L | Obligaciones de Cumplimiento de Resolución Jurisdiccional | \$0.00 |
| N | Desastres Naturales | \$0.00 |
| Obligaciones | | \$0.00 |
| J | Pensiones y Jubilaciones | \$0.00 |
| T | Aportaciones a la Seguridad Social | \$0.00 |
| Y | Aportaciones a Fondos de Estabilización | \$0.00 |
| Z | Aportaciones a Fondos de Inversión y Reestructura de Pensiones | \$0.00 |
| Programas de Gasto Federalizado (Gobierno Federal) | | \$0.00 |
| I | Gasto Federalizado | |



MUNICIPIO DE TOTUTLA, DEL

PRESUPUESTO DE EGRESOS PARA EL EJERCICIO FISCAL 2024



E08 - CLASIFICACIÓN PROGRAMÁTICA

Clave Geográfica:
 Fecha de elaboración:

| CLAVE | CONCEPTO | IMPORTE |
|----------------------|---|------------------------|
| C | Participaciones a Entidades Federativas y Municipios | \$0.00 |
| D | Costo Financiero, Deuda o Apoyos a Deudores y Ahorradores de la Banca | \$0.00 |
| H | Adeudos de Ejercicios Fiscales Anteriores | \$0.00 |
| Total General | | \$71,611,077.40 |

PRESIDENTE MUNICIPAL

 ROSA MARÍA ACOSTA GAMBOA

TESORERO MUNICIPAL

 L.C. UBALDINO ODION PÉREZ VALLES

PRESIDENCIA
Totutla, Ver.
2022-2025

COMISIÓN DE HACIENDA Y PATRIMONIO MUNICIPAL

TESORERIA
Totutla, Ver.
2022-2025

SÍNDICO

 LIC. GREGORIO DE HERNÁNDEZ MÉNDEZ

SINDICATURA
Totutla, Ver.
2022-2025

REGIDOR

 L.N. ELIZABETH CUATRECASAS MORENO

REGIDURIA
Totutla, Ver.
2022-2025



MUNICIPIO DE TOTUTLA, DEL ESTADO DE VERACRUZ DE IGNACIO DE LA LLAVE

PRESUPUESTO DE EGRESOS PARA EL EJERCICIO FISCAL 2024

E09 - CLASIFICACIÓN FUNCIONAL - TIPO DE GASTO

Care Geográfica: 188

Fecha de elaboración: 11/05/2023

| Cl. | Categoría | Subcategoría | Descripción | TOTAL | | ESTRUCTURA POR EJERCICIOS | | MAYO CORRIENTE | | | TOTAL |
|-----|-----------|--------------|--|---------------|-----------|---------------------------|-------|----------------|-----------|-------------|-------|
| | | | | Presupuesto | Realizado | 2023 | 2024 | Presupuesto | Realizado | Presupuesto | |
| 1 | 1 | 01 | Legislación | 71,385,762.40 | 68.86 | 0.00 | 31.14 | 0.00 | 0.00 | 0.00 | 31.14 |
| 1 | 1 | 1 | Legislación | 0.00 | 0.00 | 0.00 | 0.00 | 0.00 | 0.00 | 0.00 | 0.00 |
| 1 | 1 | 2 | Financiamiento | 0.00 | 0.00 | 0.00 | 0.00 | 0.00 | 0.00 | 0.00 | 0.00 |
| 1 | 2 | 03 | Justicia | 0.00 | 0.00 | 0.00 | 0.00 | 0.00 | 0.00 | 0.00 | 0.00 |
| 1 | 2 | 1 | Impartición de Justicia | 0.00 | 0.00 | 0.00 | 0.00 | 0.00 | 0.00 | 0.00 | 0.00 |
| 1 | 2 | 2 | Procuración de Justicia | 0.00 | 0.00 | 0.00 | 0.00 | 0.00 | 0.00 | 0.00 | 0.00 |
| 1 | 2 | 3 | Reclutamiento y Reasignación Social | 0.00 | 0.00 | 0.00 | 0.00 | 0.00 | 0.00 | 0.00 | 0.00 |
| 1 | 2 | 4 | Derechos Humanos | 0.00 | 0.00 | 0.00 | 0.00 | 0.00 | 0.00 | 0.00 | 0.00 |
| 1 | 3 | 05 | Coordinación de la Política de Gobierno | 71,385,762.40 | 68.86 | 0.00 | 31.14 | 0.00 | 0.00 | 0.00 | 31.14 |
| 1 | 3 | 1 | Presidencia / Gubernatura | 0.00 | 0.00 | 0.00 | 0.00 | 0.00 | 0.00 | 0.00 | 0.00 |
| 1 | 3 | 2 | Política Interior | 0.00 | 0.00 | 0.00 | 0.00 | 0.00 | 0.00 | 0.00 | 0.00 |
| 1 | 3 | 3 | Preservación y Cuidado del Patrimonio Público | 0.00 | 0.00 | 0.00 | 0.00 | 0.00 | 0.00 | 0.00 | 0.00 |
| 1 | 3 | 4 | Función Pública | 0.00 | 0.00 | 0.00 | 0.00 | 0.00 | 0.00 | 0.00 | 0.00 |
| 1 | 3 | 5 | Asuntos Jurídicos | 0.00 | 0.00 | 0.00 | 0.00 | 0.00 | 0.00 | 0.00 | 0.00 |
| 1 | 3 | 6 | Organización de procesos electorales | 0.00 | 0.00 | 0.00 | 0.00 | 0.00 | 0.00 | 0.00 | 0.00 |
| 1 | 3 | 7 | Población | 0.00 | 0.00 | 0.00 | 0.00 | 0.00 | 0.00 | 0.00 | 0.00 |
| 1 | 3 | 8 | Territorio | 0.00 | 0.00 | 0.00 | 0.00 | 0.00 | 0.00 | 0.00 | 0.00 |
| 1 | 3 | 9 | Otros | 0.00 | 0.00 | 0.00 | 0.00 | 0.00 | 0.00 | 0.00 | 0.00 |
| 1 | 3 | 10 | Relaciones Exteriores | 0.00 | 0.00 | 0.00 | 0.00 | 0.00 | 0.00 | 0.00 | 0.00 |
| 1 | 3 | 11 | Relaciones Exteriores | 0.00 | 0.00 | 0.00 | 0.00 | 0.00 | 0.00 | 0.00 | 0.00 |
| 1 | 3 | 12 | Relaciones Exteriores | 0.00 | 0.00 | 0.00 | 0.00 | 0.00 | 0.00 | 0.00 | 0.00 |
| 1 | 3 | 13 | Asuntos Financieros y Monetarios | 0.00 | 0.00 | 0.00 | 0.00 | 0.00 | 0.00 | 0.00 | 0.00 |
| 1 | 3 | 14 | Asuntos Financieros | 0.00 | 0.00 | 0.00 | 0.00 | 0.00 | 0.00 | 0.00 | 0.00 |
| 1 | 3 | 15 | Asuntos Monetarios | 0.00 | 0.00 | 0.00 | 0.00 | 0.00 | 0.00 | 0.00 | 0.00 |
| 1 | 3 | 16 | Seguridad Nacional | 0.00 | 0.00 | 0.00 | 0.00 | 0.00 | 0.00 | 0.00 | 0.00 |
| 1 | 3 | 17 | Defensa | 0.00 | 0.00 | 0.00 | 0.00 | 0.00 | 0.00 | 0.00 | 0.00 |
| 1 | 3 | 18 | Marina | 0.00 | 0.00 | 0.00 | 0.00 | 0.00 | 0.00 | 0.00 | 0.00 |
| 1 | 3 | 19 | Agencia para la Preservación de la Seguridad Nacional | 0.00 | 0.00 | 0.00 | 0.00 | 0.00 | 0.00 | 0.00 | 0.00 |
| 1 | 3 | 20 | Asuntos de Orden Público y de Seguridad Interior | 0.00 | 0.00 | 0.00 | 0.00 | 0.00 | 0.00 | 0.00 | 0.00 |
| 1 | 3 | 21 | Policía | 0.00 | 0.00 | 0.00 | 0.00 | 0.00 | 0.00 | 0.00 | 0.00 |
| 1 | 3 | 22 | Protección civil | 0.00 | 0.00 | 0.00 | 0.00 | 0.00 | 0.00 | 0.00 | 0.00 |
| 1 | 3 | 23 | Directivos de Orden Público y Seguridad | 0.00 | 0.00 | 0.00 | 0.00 | 0.00 | 0.00 | 0.00 | 0.00 |
| 1 | 3 | 24 | Sistema Nacional de Seguridad Pública | 0.00 | 0.00 | 0.00 | 0.00 | 0.00 | 0.00 | 0.00 | 0.00 |
| 1 | 3 | 25 | Otros Servicios Generales | 0.00 | 0.00 | 0.00 | 0.00 | 0.00 | 0.00 | 0.00 | 0.00 |
| 1 | 3 | 26 | Servicios Registrales, Administrativos y Patrimoniales | 0.00 | 0.00 | 0.00 | 0.00 | 0.00 | 0.00 | 0.00 | 0.00 |
| 1 | 3 | 27 | Servicios Estadísticos | 0.00 | 0.00 | 0.00 | 0.00 | 0.00 | 0.00 | 0.00 | 0.00 |
| 1 | 3 | 28 | Servicios de Comunicación y Medios | 0.00 | 0.00 | 0.00 | 0.00 | 0.00 | 0.00 | 0.00 | 0.00 |
| 1 | 3 | 29 | Acceso a la Información Pública Gubernamental | 0.00 | 0.00 | 0.00 | 0.00 | 0.00 | 0.00 | 0.00 | 0.00 |
| 1 | 3 | 30 | Otros | 0.00 | 0.00 | 0.00 | 0.00 | 0.00 | 0.00 | 0.00 | 0.00 |
| 2 | 1 | 23 | Protección Ambiental | 0.00 | 0.00 | 0.00 | 0.00 | 0.00 | 0.00 | 0.00 | 0.00 |



MUNICIPIO DE TOTUTLA, DEL ESTADO DE VERACRUZ DE IGNACIO DE LA LLAVE

PRESUPUESTO DE EGRESOS PARA EL EJERCICIO FISCAL 2024

E09 - CLASIFICACIÓN FUNCIONAL - TIPO DE GASTO



Casa Geográfica: 188
Fecha de elaboración: 11/09/2023

Table with 10 columns: Clave Presupuestal, Clave Funcional, Descripción, Referencia, Subreferencia, Programa o Proyecto, Actividad, Referencia, Subreferencia, Programa o Proyecto, y sub-totals for Presupuesto Base, Ejercicio de Inversión, and Total.



MUNICIPIO DE TOTUTLA, DEL ESTADO DE VERACRUZ DE IGNACIO DE LA LLAVE

PRESUPUESTO DE EGRESOS PARA EL EJERCICIO FISCAL 2024

E09 - CLASIFICACIÓN FUNCIONAL - TIPO DE GASTO



| Código | Descripción | Programa | Subprograma | Proyecto | Actividad | Objetivo | TOTAL | | Ejercicio | Gasto de Ejercicio | Gasto de Ejercicio | Gasto de Ejercicio | Gasto de Ejercicio |
|--------|---|----------|-------------|----------|-----------|----------|---------|-----------|-----------|--------------------|--------------------|--------------------|--------------------|
| | | | | | | | Compras | Operación | | | | | |
| 2.1.1 | Ordeñación de desechos | | | | | | 0.00 | 0.00 | 0.00 | 0.00 | 0.00 | 0.00 | 0.00 |
| 2.1.2 | Administración del Agua | | | | | | 0.00 | 0.00 | 0.00 | 0.00 | 0.00 | 0.00 | 0.00 |
| 2.1.3 | Ordeñación de Aguas Residuales, Drenaje y Alcantarillado | | | | | | 0.00 | 0.00 | 0.00 | 0.00 | 0.00 | 0.00 | 0.00 |
| 2.1.4 | Reducción de la Contaminación | | | | | | 0.00 | 0.00 | 0.00 | 0.00 | 0.00 | 0.00 | 0.00 |
| 2.1.5 | Protección de la Diversidad Biológica y del Paisaje | | | | | | 0.00 | 0.00 | 0.00 | 0.00 | 0.00 | 0.00 | 0.00 |
| 2.1.6 | Otros de Protección Ambiental | | | | | | 0.00 | 0.00 | 0.00 | 0.00 | 0.00 | 0.00 | 0.00 |
| 2.2 | Viviendas y Servicios a la Comunidad | | | | | | 0.00 | 0.00 | 0.00 | 0.00 | 0.00 | 0.00 | 0.00 |
| 2.2.1 | Urbanización | | | | | | 0.00 | 0.00 | 0.00 | 0.00 | 0.00 | 0.00 | 0.00 |
| 2.2.2 | Desarrollo Comunitario | | | | | | 0.00 | 0.00 | 0.00 | 0.00 | 0.00 | 0.00 | 0.00 |
| 2.2.3 | Abastecimiento de Agua | | | | | | 0.00 | 0.00 | 0.00 | 0.00 | 0.00 | 0.00 | 0.00 |
| 2.2.4 | Alcantarillado Público | | | | | | 0.00 | 0.00 | 0.00 | 0.00 | 0.00 | 0.00 | 0.00 |
| 2.2.5 | Vivienda | | | | | | 0.00 | 0.00 | 0.00 | 0.00 | 0.00 | 0.00 | 0.00 |
| 2.2.6 | Servicios Comunitarios | | | | | | 0.00 | 0.00 | 0.00 | 0.00 | 0.00 | 0.00 | 0.00 |
| 2.2.7 | Desarrollo Regional | | | | | | 0.00 | 0.00 | 0.00 | 0.00 | 0.00 | 0.00 | 0.00 |
| 2.3 | Salud | | | | | | 0.00 | 0.00 | 0.00 | 0.00 | 0.00 | 0.00 | 0.00 |
| 2.3.1 | Prestación de Servicios de Salud a la Comunidad | | | | | | 0.00 | 0.00 | 0.00 | 0.00 | 0.00 | 0.00 | 0.00 |
| 2.3.2 | Prestación de Servicios de Salud a la Persona | | | | | | 0.00 | 0.00 | 0.00 | 0.00 | 0.00 | 0.00 | 0.00 |
| 2.3.3 | Generación de Recursos para la Salud | | | | | | 0.00 | 0.00 | 0.00 | 0.00 | 0.00 | 0.00 | 0.00 |
| 2.3.4 | Recurso del Sistema de Salud | | | | | | 0.00 | 0.00 | 0.00 | 0.00 | 0.00 | 0.00 | 0.00 |
| 2.3.5 | Protección Social en Salud | | | | | | 0.00 | 0.00 | 0.00 | 0.00 | 0.00 | 0.00 | 0.00 |
| 2.4 | Recreación, Cultura Y Otras Manifestaciones Sociales | | | | | | 0.00 | 0.00 | 0.00 | 0.00 | 0.00 | 0.00 | 0.00 |
| 2.4.1 | Deportes y Recreación | | | | | | 0.00 | 0.00 | 0.00 | 0.00 | 0.00 | 0.00 | 0.00 |
| 2.4.2 | Cultura | | | | | | 0.00 | 0.00 | 0.00 | 0.00 | 0.00 | 0.00 | 0.00 |
| 2.4.3 | Radio, Televisión y Editoriales | | | | | | 0.00 | 0.00 | 0.00 | 0.00 | 0.00 | 0.00 | 0.00 |
| 2.4.4 | Auditorios Religiosos y Otras Manifestaciones Sociales | | | | | | 0.00 | 0.00 | 0.00 | 0.00 | 0.00 | 0.00 | 0.00 |
| 2.5 | Educación | | | | | | 0.00 | 0.00 | 0.00 | 0.00 | 0.00 | 0.00 | 0.00 |
| 2.5.1 | Educación Básica | | | | | | 0.00 | 0.00 | 0.00 | 0.00 | 0.00 | 0.00 | 0.00 |
| 2.5.2 | Educación Media Superior | | | | | | 0.00 | 0.00 | 0.00 | 0.00 | 0.00 | 0.00 | 0.00 |
| 2.5.3 | Educación Superior | | | | | | 0.00 | 0.00 | 0.00 | 0.00 | 0.00 | 0.00 | 0.00 |
| 2.5.4 | Postgrado | | | | | | 0.00 | 0.00 | 0.00 | 0.00 | 0.00 | 0.00 | 0.00 |
| 2.5.5 | Educación para Adultos | | | | | | 0.00 | 0.00 | 0.00 | 0.00 | 0.00 | 0.00 | 0.00 |
| 2.5.6 | Otros Servicios Educativos y Actividades Interrelacionadas | | | | | | 0.00 | 0.00 | 0.00 | 0.00 | 0.00 | 0.00 | 0.00 |
| 2.6 | Protección Social | | | | | | 0.00 | 0.00 | 0.00 | 0.00 | 0.00 | 0.00 | 0.00 |
| 2.6.1 | Eficiencia e Incapacidad | | | | | | 0.00 | 0.00 | 0.00 | 0.00 | 0.00 | 0.00 | 0.00 |
| 2.6.2 | Edad Avanzada | | | | | | 0.00 | 0.00 | 0.00 | 0.00 | 0.00 | 0.00 | 0.00 |
| 2.6.3 | Familia e Hijos | | | | | | 0.00 | 0.00 | 0.00 | 0.00 | 0.00 | 0.00 | 0.00 |
| 2.6.4 | Desempleo | | | | | | 0.00 | 0.00 | 0.00 | 0.00 | 0.00 | 0.00 | 0.00 |
| 2.6.5 | Alimentación y Nutrición | | | | | | 0.00 | 0.00 | 0.00 | 0.00 | 0.00 | 0.00 | 0.00 |
| 2.6.6 | Ayuda Social para la Vivienda | | | | | | 0.00 | 0.00 | 0.00 | 0.00 | 0.00 | 0.00 | 0.00 |
| 2.6.7 | Indígenas | | | | | | 0.00 | 0.00 | 0.00 | 0.00 | 0.00 | 0.00 | 0.00 |
| 2.6.8 | Otros Grupos Vulnerables | | | | | | 0.00 | 0.00 | 0.00 | 0.00 | 0.00 | 0.00 | 0.00 |

Clave Geográfica: 188

Fecha de elaboración: 11/09/2023



MUNICIPIO DE TOTUTLA, DEL ESTADO DE VERACRUZ DE IGNACIO DE LA LLAVE



PRESUPUESTO DE EGRESOS PARA EL EJERCICIO FISCAL 2024

E09 - CLASIFICACIÓN FUNCIONAL - TIPO DE GASTO

Clave Geográfica: 186

Fecha de elaboración: 11/05/2023

| Programa | Subprograma | Proyecto | Actividad | Descripción | Total | TOTAL EJERCICIO FISCAL 2024 | | DETALLE DE EJERCICIO | | | |
|----------|-------------|----------|-----------|--|-------|-----------------------------|-------------|----------------------|------------|--------------------|------|
| | | | | | | Comisión | Reservación | Intención ESICA | Subvención | Otros de Intención | Suma |
| 2 | 1 | 1 | | Ordenación de desechos | 0.00 | 0.00 | 0.00 | 0.00 | 0.00 | 0.00 | 0.00 |
| 2 | 1 | 2 | | Administración del Agua | 0.00 | 0.00 | 0.00 | 0.00 | 0.00 | 0.00 | 0.00 |
| 2 | 1 | 3 | | Ordenación de Aguas Residuales, Drenaje y Alcantarillado | 0.00 | 0.00 | 0.00 | 0.00 | 0.00 | 0.00 | 0.00 |
| 2 | 1 | 4 | 24 | Reducción de la Contaminación | 0.00 | 0.00 | 0.00 | 0.00 | 0.00 | 0.00 | 0.00 |
| 2 | 1 | 5 | 25 | Protección de la Diversidad Biológica y del Paisaje | 0.00 | 0.00 | 0.00 | 0.00 | 0.00 | 0.00 | 0.00 |
| 2 | 1 | 6 | 26 | Otros de Protección Ambiental | 0.00 | 0.00 | 0.00 | 0.00 | 0.00 | 0.00 | 0.00 |
| 2 | 2 | 27 | | Viviendas y Servicios a la Comunidad | 0.00 | 0.00 | 0.00 | 0.00 | 0.00 | 0.00 | 0.00 |
| 2 | 2 | 1 | | Urbanización | 0.00 | 0.00 | 0.00 | 0.00 | 0.00 | 0.00 | 0.00 |
| 2 | 2 | 2 | 28 | Desarrollo Comunitario | 0.00 | 0.00 | 0.00 | 0.00 | 0.00 | 0.00 | 0.00 |
| 2 | 2 | 3 | 29 | Abastecimiento de Agua | 0.00 | 0.00 | 0.00 | 0.00 | 0.00 | 0.00 | 0.00 |
| 2 | 2 | 4 | 30 | Alumbrado Público | 0.00 | 0.00 | 0.00 | 0.00 | 0.00 | 0.00 | 0.00 |
| 2 | 2 | 5 | 31 | Vivienda | 0.00 | 0.00 | 0.00 | 0.00 | 0.00 | 0.00 | 0.00 |
| 2 | 2 | 6 | 32 | Servicios Comunitarios | 0.00 | 0.00 | 0.00 | 0.00 | 0.00 | 0.00 | 0.00 |
| 2 | 2 | 7 | 33 | Desarrollo Regional | 0.00 | 0.00 | 0.00 | 0.00 | 0.00 | 0.00 | 0.00 |
| 2 | 3 | 34 | | Salud | 0.00 | 0.00 | 0.00 | 0.00 | 0.00 | 0.00 | 0.00 |
| 2 | 3 | 1 | | Prestación de Servicios de Salud a la Comunidad | 0.00 | 0.00 | 0.00 | 0.00 | 0.00 | 0.00 | 0.00 |
| 2 | 3 | 2 | | Prestación de Servicios de Salud a la Persona | 0.00 | 0.00 | 0.00 | 0.00 | 0.00 | 0.00 | 0.00 |
| 2 | 3 | 3 | | Generación de Recursos para la Salud | 0.00 | 0.00 | 0.00 | 0.00 | 0.00 | 0.00 | 0.00 |
| 2 | 3 | 4 | | Rectoría del Sistema de Salud | 0.00 | 0.00 | 0.00 | 0.00 | 0.00 | 0.00 | 0.00 |
| 2 | 3 | 5 | | Protección Social en Salud | 0.00 | 0.00 | 0.00 | 0.00 | 0.00 | 0.00 | 0.00 |
| 2 | 4 | 35 | | Recreación, Cultura Y Otras Manifestaciones Sociales | 0.00 | 0.00 | 0.00 | 0.00 | 0.00 | 0.00 | 0.00 |
| 2 | 4 | 1 | | Deporte y Recreación | 0.00 | 0.00 | 0.00 | 0.00 | 0.00 | 0.00 | 0.00 |
| 2 | 4 | 2 | | Cultura | 0.00 | 0.00 | 0.00 | 0.00 | 0.00 | 0.00 | 0.00 |
| 2 | 4 | 3 | | Radio, Televisión y Editoriales | 0.00 | 0.00 | 0.00 | 0.00 | 0.00 | 0.00 | 0.00 |
| 2 | 4 | 4 | 37 | Asuntos Religiosos y Otras Manifestaciones Sociales | 0.00 | 0.00 | 0.00 | 0.00 | 0.00 | 0.00 | 0.00 |
| 2 | 5 | 38 | | Educación | 0.00 | 0.00 | 0.00 | 0.00 | 0.00 | 0.00 | 0.00 |
| 2 | 5 | 1 | | Educación Básica | 0.00 | 0.00 | 0.00 | 0.00 | 0.00 | 0.00 | 0.00 |
| 2 | 5 | 2 | 39 | Educación Media Superior | 0.00 | 0.00 | 0.00 | 0.00 | 0.00 | 0.00 | 0.00 |
| 2 | 5 | 3 | 40 | Educación Superior | 0.00 | 0.00 | 0.00 | 0.00 | 0.00 | 0.00 | 0.00 |
| 2 | 5 | 4 | 41 | Postgrado | 0.00 | 0.00 | 0.00 | 0.00 | 0.00 | 0.00 | 0.00 |
| 2 | 5 | 5 | 42 | Educación para Adultos | 0.00 | 0.00 | 0.00 | 0.00 | 0.00 | 0.00 | 0.00 |
| 2 | 5 | 6 | 44 | Otros Servicios Educativos y Actividades Inherentes | 0.00 | 0.00 | 0.00 | 0.00 | 0.00 | 0.00 | 0.00 |
| 2 | 6 | 45 | | Protección Social | 0.00 | 0.00 | 0.00 | 0.00 | 0.00 | 0.00 | 0.00 |
| 2 | 6 | 1 | | Enfermedades e Incapacidad | 0.00 | 0.00 | 0.00 | 0.00 | 0.00 | 0.00 | 0.00 |
| 2 | 6 | 2 | | Edad Avanzada | 0.00 | 0.00 | 0.00 | 0.00 | 0.00 | 0.00 | 0.00 |
| 2 | 6 | 3 | | Familia e Hijos | 0.00 | 0.00 | 0.00 | 0.00 | 0.00 | 0.00 | 0.00 |
| 2 | 6 | 4 | | Desempleado | 0.00 | 0.00 | 0.00 | 0.00 | 0.00 | 0.00 | 0.00 |
| 2 | 6 | 5 | | Alimentación y Nutrición | 0.00 | 0.00 | 0.00 | 0.00 | 0.00 | 0.00 | 0.00 |
| 2 | 6 | 6 | 46 | Apoyo Social para la Vivienda | 0.00 | 0.00 | 0.00 | 0.00 | 0.00 | 0.00 | 0.00 |
| 2 | 6 | 7 | 47 | Indígenas | 0.00 | 0.00 | 0.00 | 0.00 | 0.00 | 0.00 | 0.00 |
| 2 | 6 | 8 | 48 | Otros Grupos Vulnerables | 0.00 | 0.00 | 0.00 | 0.00 | 0.00 | 0.00 | 0.00 |



MUNICIPIO DE TOTUTLA, DEL ESTADO DE VERACRUZ DE IGNACIO DE LA LLAVE



PRESUPUESTO DE EGRESOS PARA EL EJERCICIO FISCAL 2024

E09 - CLASIFICACIÓN FUNCIONAL - TIPO DE GASTO

| Código | Descripción | Tipo | Subtipo | Programa | Presupuesto y Aprobado | Ejecución | TOTAL | | MATERIA CONTABLE | | | | |
|----------|---|------|---------|----------|------------------------|-----------|-----------|------------|-----------------------|-----------|----------------|-------|------|
| | | | | | | | COMERCIAL | FINANCIERA | SEGURO DE OPORTUNIDAD | SEGURIDAD | FINANCIAMIENTO | OTROS | |
| 2 6 9 49 | Otros de Seguridad Social y Atención Social | | | | 0.00 | 0.00 | 0.00 | 0.00 | 0.00 | 0.00 | 0.00 | 0.00 | 0.00 |
| 2 7 9 50 | Otros Asuntos Sociales | | | | 0.00 | 0.00 | 0.00 | 0.00 | 0.00 | 0.00 | 0.00 | 0.00 | 0.00 |
| 2 7 1 | Otros Asuntos Sociales | | | | 0.00 | 0.00 | 0.00 | 0.00 | 0.00 | 0.00 | 0.00 | 0.00 | 0.00 |
| 3 1 | Asuntos Económicos, Comerciales y Laborales en General | | | | 0.00 | 0.00 | 0.00 | 0.00 | 0.00 | 0.00 | 0.00 | 0.00 | 0.00 |
| 3 1 1 35 | Asuntos Económicos y Comerciales en General | | | | 0.00 | 0.00 | 0.00 | 0.00 | 0.00 | 0.00 | 0.00 | 0.00 | 0.00 |
| 3 1 2 54 | Asuntos Laborales Generales | | | | 0.00 | 0.00 | 0.00 | 0.00 | 0.00 | 0.00 | 0.00 | 0.00 | 0.00 |
| 3 2 | Agricultura, Silvicultura, Pesca y Caza | | | | 0.00 | 0.00 | 0.00 | 0.00 | 0.00 | 0.00 | 0.00 | 0.00 | 0.00 |
| 3 2 1 | Agricultura | | | | 0.00 | 0.00 | 0.00 | 0.00 | 0.00 | 0.00 | 0.00 | 0.00 | 0.00 |
| 3 2 2 | Silvicultura | | | | 0.00 | 0.00 | 0.00 | 0.00 | 0.00 | 0.00 | 0.00 | 0.00 | 0.00 |
| 3 2 3 | Acuicultura, Pesca y Caza | | | | 0.00 | 0.00 | 0.00 | 0.00 | 0.00 | 0.00 | 0.00 | 0.00 | 0.00 |
| 3 2 4 50 | Agroindustrial | | | | 0.00 | 0.00 | 0.00 | 0.00 | 0.00 | 0.00 | 0.00 | 0.00 | 0.00 |
| 3 2 5 37 | Hidroeléctrica | | | | 0.00 | 0.00 | 0.00 | 0.00 | 0.00 | 0.00 | 0.00 | 0.00 | 0.00 |
| 3 2 6 58 | Apoyo Financiero a La Banca y Seguro Agropecuario | | | | 0.00 | 0.00 | 0.00 | 0.00 | 0.00 | 0.00 | 0.00 | 0.00 | 0.00 |
| 3 3 | Combustibles Y Energía | | | | 0.00 | 0.00 | 0.00 | 0.00 | 0.00 | 0.00 | 0.00 | 0.00 | 0.00 |
| 3 3 1 | Carbón y Otros Combustibles Minerales, sólidos | | | | 0.00 | 0.00 | 0.00 | 0.00 | 0.00 | 0.00 | 0.00 | 0.00 | 0.00 |
| 3 3 2 | Petróleo y Gas Natural (hidrocarburos) | | | | 0.00 | 0.00 | 0.00 | 0.00 | 0.00 | 0.00 | 0.00 | 0.00 | 0.00 |
| 3 3 3 | Combustibles Nucleares | | | | 0.00 | 0.00 | 0.00 | 0.00 | 0.00 | 0.00 | 0.00 | 0.00 | 0.00 |
| 3 3 4 | Otros Combustibles | | | | 0.00 | 0.00 | 0.00 | 0.00 | 0.00 | 0.00 | 0.00 | 0.00 | 0.00 |
| 3 3 5 | Electricidad | | | | 0.00 | 0.00 | 0.00 | 0.00 | 0.00 | 0.00 | 0.00 | 0.00 | 0.00 |
| 3 3 6 | Energía no Eléctrica | | | | 0.00 | 0.00 | 0.00 | 0.00 | 0.00 | 0.00 | 0.00 | 0.00 | 0.00 |
| 3 4 | Minería, Manufacturas y Construcción | | | | 0.00 | 0.00 | 0.00 | 0.00 | 0.00 | 0.00 | 0.00 | 0.00 | 0.00 |
| 3 4 1 | Extracción de Recursos Minerales Excepto los Combustibles Minerales | | | | 0.00 | 0.00 | 0.00 | 0.00 | 0.00 | 0.00 | 0.00 | 0.00 | 0.00 |
| 3 4 2 | Manufacturas | | | | 0.00 | 0.00 | 0.00 | 0.00 | 0.00 | 0.00 | 0.00 | 0.00 | 0.00 |
| 3 4 3 62 | Construcción | | | | 0.00 | 0.00 | 0.00 | 0.00 | 0.00 | 0.00 | 0.00 | 0.00 | 0.00 |
| 3 5 | Transporte | | | | 0.00 | 0.00 | 0.00 | 0.00 | 0.00 | 0.00 | 0.00 | 0.00 | 0.00 |
| 3 5 1 | Transporte por Carretera | | | | 0.00 | 0.00 | 0.00 | 0.00 | 0.00 | 0.00 | 0.00 | 0.00 | 0.00 |
| 3 5 2 | Transporte por Agua y Puertos | | | | 0.00 | 0.00 | 0.00 | 0.00 | 0.00 | 0.00 | 0.00 | 0.00 | 0.00 |
| 3 5 3 | Transporte por Ferrocarril | | | | 0.00 | 0.00 | 0.00 | 0.00 | 0.00 | 0.00 | 0.00 | 0.00 | 0.00 |
| 3 5 4 | Transporte Aéreo | | | | 0.00 | 0.00 | 0.00 | 0.00 | 0.00 | 0.00 | 0.00 | 0.00 | 0.00 |
| 3 5 5 | Transporte por Oleoductos y Gasoductos y Otros Sistemas de Transporte | | | | 0.00 | 0.00 | 0.00 | 0.00 | 0.00 | 0.00 | 0.00 | 0.00 | 0.00 |
| 3 5 6 | Otros Relacionados con Transporte | | | | 0.00 | 0.00 | 0.00 | 0.00 | 0.00 | 0.00 | 0.00 | 0.00 | 0.00 |
| 3 6 | Comunicaciones | | | | 0.00 | 0.00 | 0.00 | 0.00 | 0.00 | 0.00 | 0.00 | 0.00 | 0.00 |
| 3 6 1 | Comunicaciones | | | | 0.00 | 0.00 | 0.00 | 0.00 | 0.00 | 0.00 | 0.00 | 0.00 | 0.00 |
| 3 7 | Turismo | | | | 0.00 | 0.00 | 0.00 | 0.00 | 0.00 | 0.00 | 0.00 | 0.00 | 0.00 |

Cave Geográfica: 188

Fecha de elaboración: 13/05/2023



MUNICIPIO DE TOTUTLA, DEL ESTADO DE VERACRUZ DE IGNACIO DE LA LLAVE



PRESUPUESTO DE EGRESOS PARA EL EJERCICIO FISCAL 2024

209 - CLASIFICACIÓN FUNCIONAL - TIPO DE GASTO

Clave Geográfica: 180

Fecha de elaboración: 11/09/2023

| Código | Descripción | Subprograma | Programa | Subprograma | Programa | Subprograma | Programa | Subprograma | Programa | Subprograma | Programa | Subprograma | Programa | Saldo al ejercicio | | |
|----------|---|-------------|----------|-------------|----------|-------------|----------|-------------|----------|-------------|----------|-------------|----------|--------------------|------------|-----------|
| | | | | | | | | | | | | | | Asignación | Comprobado | Cancelado |
| 2 6 9 49 | Otros de Seguridad Social y Asistencia Social | | | | | | | | | | | | | 0.00 | 0.00 | 0.00 |
| 2 7 1 50 | Otros Asuntos Sociales | | | | | | | | | | | | | 0.00 | 0.00 | 0.00 |
| 2 7 1 50 | Otros Asuntos Sociales | | | | | | | | | | | | | 0.00 | 0.00 | 0.00 |
| 3 1 1 51 | Asuntos Económicos, Comerciales y Laborales en General | | | | | | | | | | | | | 0.00 | 0.00 | 0.00 |
| 3 1 2 14 | Asuntos Laborales Generales | | | | | | | | | | | | | 0.00 | 0.00 | 0.00 |
| 3 2 1 55 | Agricultura, Silvicultura, Pesca y Caza | | | | | | | | | | | | | 0.00 | 0.00 | 0.00 |
| 3 2 1 55 | Agricultura | | | | | | | | | | | | | 0.00 | 0.00 | 0.00 |
| 3 2 2 2 | Silvicultura | | | | | | | | | | | | | 0.00 | 0.00 | 0.00 |
| 3 2 3 3 | Azucultura, Pesca y Caza | | | | | | | | | | | | | 0.00 | 0.00 | 0.00 |
| 3 2 4 26 | Agroindustria | | | | | | | | | | | | | 0.00 | 0.00 | 0.00 |
| 3 2 5 57 | Hydroagrícola | | | | | | | | | | | | | 0.00 | 0.00 | 0.00 |
| 3 2 6 58 | Ayuda financiera a la Banca y Seguro Agropecuario | | | | | | | | | | | | | 0.00 | 0.00 | 0.00 |
| 3 3 1 59 | Combustibles Y Energía | | | | | | | | | | | | | 0.00 | 0.00 | 0.00 |
| 3 3 1 59 | Carbón y Otros Combustibles Minerales Sólidos | | | | | | | | | | | | | 0.00 | 0.00 | 0.00 |
| 3 3 2 2 | Petróleo y Gas Natural (Hidrocarburos) | | | | | | | | | | | | | 0.00 | 0.00 | 0.00 |
| 3 3 3 3 | Combustibles Nucleares | | | | | | | | | | | | | 0.00 | 0.00 | 0.00 |
| 3 3 4 4 | Otros Combustibles | | | | | | | | | | | | | 0.00 | 0.00 | 0.00 |
| 3 3 5 5 | Electricidad | | | | | | | | | | | | | 0.00 | 0.00 | 0.00 |
| 3 3 6 6 | Energía no Eléctrica | | | | | | | | | | | | | 0.00 | 0.00 | 0.00 |
| 3 4 1 60 | Minería, Manufacturas y Construcción | | | | | | | | | | | | | 0.00 | 0.00 | 0.00 |
| 3 4 1 60 | Extracción de Recursos Minerales Excepto los Combustibles Minerales | | | | | | | | | | | | | 0.00 | 0.00 | 0.00 |
| 3 4 2 61 | Manufacturas | | | | | | | | | | | | | 0.00 | 0.00 | 0.00 |
| 3 4 3 62 | Construcción | | | | | | | | | | | | | 0.00 | 0.00 | 0.00 |
| 3 5 1 63 | Transporte | | | | | | | | | | | | | 0.00 | 0.00 | 0.00 |
| 3 5 1 63 | Transporte por Carretera | | | | | | | | | | | | | 0.00 | 0.00 | 0.00 |
| 3 5 2 2 | Transporte por Agua y Puertos | | | | | | | | | | | | | 0.00 | 0.00 | 0.00 |
| 3 5 3 3 | Transporte por Ferrocarril | | | | | | | | | | | | | 0.00 | 0.00 | 0.00 |
| 3 5 4 4 | Transporte Aéreo | | | | | | | | | | | | | 0.00 | 0.00 | 0.00 |
| 3 5 5 5 | Transporte por Oleoductos y Gasoductos y Otros Sistemas de Transporte | | | | | | | | | | | | | 0.00 | 0.00 | 0.00 |
| 3 6 1 64 | Otros Relacionados con Transporte | | | | | | | | | | | | | 0.00 | 0.00 | 0.00 |
| 3 6 1 64 | Comunicaciones | | | | | | | | | | | | | 0.00 | 0.00 | 0.00 |
| 3 7 1 65 | Turbinas | | | | | | | | | | | | | 0.00 | 0.00 | 0.00 |



MUNICIPIO DE TOTUTLA, DEL ESTADO DE VERACRUZ DE IGNACIO DE LA LLAVE

PRESUPUESTO DE EGRESOS PARA EL EJERCICIO FISCAL 2024
E09 - CLASIFICACIÓN FUNCIONAL - TIPO DE GASTO



Clave Geográfica: 148
Fecha de elaboración: 11/09/2023

| Código | Descripción | TOTAL | TOTAL | | GASTOS CORRIENTES | | | | TOTAL |
|--------------|---|-------------------|---------------|-------------|--------------------|--------------------|-------------|-----------------|-------------------|
| | | | CONCEPTO | APORTE | SERVICIO MUNICIPAL | MAYOR DE OPERACIÓN | RECURSOS | OTRO COMENTARIO | |
| 3 7 1 65 | Turismo | 0.00 | 0.00 | 0.00 | 0.00 | 0.00 | 0.00 | 0.00 | 0.00 |
| 3 7 2 67 | Hoteles y Restaurantes | 0.00 | 0.00 | 0.00 | 0.00 | 0.00 | 0.00 | 0.00 | 0.00 |
| 3 8 68 | Ciencia, Tecnología e Innovación | 0.00 | 0.00 | 0.00 | 0.00 | 0.00 | 0.00 | 0.00 | 0.00 |
| 3 8 1 | Investigación Científica | 0.00 | 0.00 | 0.00 | 0.00 | 0.00 | 0.00 | 0.00 | 0.00 |
| 3 8 2 | Desarrollo Tecnológico | 0.00 | 0.00 | 0.00 | 0.00 | 0.00 | 0.00 | 0.00 | 0.00 |
| 3 8 3 | Servicios Científicos y Tecnológicos | 0.00 | 0.00 | 0.00 | 0.00 | 0.00 | 0.00 | 0.00 | 0.00 |
| 3 8 4 | Innovación | 0.00 | 0.00 | 0.00 | 0.00 | 0.00 | 0.00 | 0.00 | 0.00 |
| 3 9 69 | Otras Industrias y Otros Asuntos Económicos | 0.00 | 0.00 | 0.00 | 0.00 | 0.00 | 0.00 | 0.00 | 0.00 |
| 3 9 1 | Comercio, Distribución, Almacén y Depósito | 0.00 | 0.00 | 0.00 | 0.00 | 0.00 | 0.00 | 0.00 | 0.00 |
| 3 9 2 | Otras Industrias | 0.00 | 0.00 | 0.00 | 0.00 | 0.00 | 0.00 | 0.00 | 0.00 |
| 3 9 3 | Otros Asuntos Económicos | 0.00 | 0.00 | 0.00 | 0.00 | 0.00 | 0.00 | 0.00 | 0.00 |
| 4 1 70 | Transacciones de la Deuda Pública / Costo Financiero de la Deuda | 225,315.00 | 100.00 | 6.00 | 0.00 | 0.00 | 0.00 | 0.00 | 225,315.00 |
| 4 1 1 | Deuda Pública Interna | 100.00 | 100.00 | 0.00 | 0.00 | 0.00 | 0.00 | 0.00 | 225,315.00 |
| 4 1 2 | Deuda Pública Externa | 0.00 | 0.00 | 0.00 | 0.00 | 0.00 | 0.00 | 0.00 | 0.00 |
| 4 2 71 | Transferencias, Participaciones y Aportaciones Entre Diferentes Niveles y Ordenes de Gobierno | 0.00 | 0.00 | 0.00 | 0.00 | 0.00 | 0.00 | 0.00 | 0.00 |
| 4 2 1 | Transferencias Entre Diferentes Niveles y Ordenes de Gobierno | 0.00 | 0.00 | 0.00 | 0.00 | 0.00 | 0.00 | 0.00 | 0.00 |
| 4 2 2 | Participaciones Entre Diferentes Niveles y Ordenes de Gobierno | 0.00 | 0.00 | 0.00 | 0.00 | 0.00 | 0.00 | 0.00 | 0.00 |
| 4 2 3 | Aportaciones Entre Diferentes Niveles y Ordenes de Gobierno | 0.00 | 0.00 | 0.00 | 0.00 | 0.00 | 0.00 | 0.00 | 0.00 |
| 4 3 72 | Sustentamiento del Sistema Financiero | 0.00 | 0.00 | 0.00 | 0.00 | 0.00 | 0.00 | 0.00 | 0.00 |
| 4 3 1 | Sustentamiento del Sistema Financiero | 0.00 | 0.00 | 0.00 | 0.00 | 0.00 | 0.00 | 0.00 | 0.00 |
| 4 3 2 | Ayuda PNB | 0.00 | 0.00 | 0.00 | 0.00 | 0.00 | 0.00 | 0.00 | 0.00 |
| 4 3 3 | Banca de Desarrollo | 0.00 | 0.00 | 0.00 | 0.00 | 0.00 | 0.00 | 0.00 | 0.00 |
| 4 3 4 | Ayuda a los Programas de Reestructura en Unidades de Inversión (LUIIS) | 0.00 | 0.00 | 0.00 | 0.00 | 0.00 | 0.00 | 0.00 | 0.00 |
| 4 4 73 | Méritos De Ejercicios Fiscales Anteriores | 0.00 | 0.00 | 0.00 | 0.00 | 0.00 | 0.00 | 0.00 | 0.00 |
| 4 4 1 | Acreditación de Ejercicios Fiscales Anteriores | 0.00 | 0.00 | 0.00 | 0.00 | 0.00 | 0.00 | 0.00 | 0.00 |
| TOTAL | | 225,315.00 | 100.00 | 6.00 | 0.00 | 0.00 | 0.00 | 0.00 | 225,315.00 |



PRESIDENCIA
Totutla, Ver.
2022-2025



SINDICATURA
Totutla, Ver.
2022-2025



REGIDURIA
Totutla, Ver.
2022-2025



TESORERIA
Totutla, Ver.
2022-2025



MUNICIPIO DE TOTUTLA, DEL ESTADO DE VERACRUZ DE IGNACIO DE LA LLAVE
PRESUPUESTO DE EGRESOS PARA EL EJERCICIO FISCAL 2024
 E09 - CLASIFICACIÓN FUNCIONAL - TIPO DE GASTO



Clave Geográfica: **188**
 Fecha de elaboración: **11/05/2023**

| Código | Descripción | Subcategoría | TOTAL | TOTAL PRESUPUESTAL POR FONTO | | MATERIALES DE INVERSIÓN | | TOTAL |
|--------------|---|--------------|----------------------|------------------------------|---------------------|-------------------------|-----------------------------|----------------------|
| | | | | COMMIT | RESERVA | MATERIALES DE INVERSIÓN | CONTRATACIONES DE SERVICIOS | |
| 3 7 1 1 | Tuismo | | 0.00 | 0.00 | 0.00 | 0.00 | 0.00 | 0.00 |
| 3 7 2 | Hotelería y Restaurantes | | 0.00 | 0.00 | 0.00 | 0.00 | 0.00 | 0.00 |
| 3 8 | Ciencia, Tecnología e Innovación | | 0.00 | 0.00 | 0.00 | 0.00 | 0.00 | 0.00 |
| 3 8 1 | Investigación Científica | | 0.00 | 0.00 | 0.00 | 0.00 | 0.00 | 0.00 |
| 3 8 2 | Desarrollo Tecnológico | | 0.00 | 0.00 | 0.00 | 0.00 | 0.00 | 0.00 |
| 3 8 3 | Servicios Científicos y Tecnológicos | | 0.00 | 0.00 | 0.00 | 0.00 | 0.00 | 0.00 |
| 3 8 4 | Innovación | | 0.00 | 0.00 | 0.00 | 0.00 | 0.00 | 0.00 |
| 3 9 | Otras Industrias y Otros Auntes Económicos | | 0.00 | 0.00 | 0.00 | 0.00 | 0.00 | 0.00 |
| 3 9 1 | Comercio, Distribución, Almacenamiento y Depósito | | 0.00 | 0.00 | 0.00 | 0.00 | 0.00 | 0.00 |
| 3 9 2 | Otras Industrias | | 0.00 | 0.00 | 0.00 | 0.00 | 0.00 | 0.00 |
| 3 9 3 | Otros Auntes Económicos | | 0.00 | 0.00 | 0.00 | 0.00 | 0.00 | 0.00 |
| 4 | Otras Actividades Económicas | | 275,315.00 | 100.00 | 0.00 | 0.00 | 0.00 | 275,315.00 |
| 4 1 | Transacciones de la Deuda Pública / Costo Financiero de la Deuda | | 275,315.00 | 100.00 | 0.00 | 0.00 | 0.00 | 275,315.00 |
| 4 1 1 | Deuda Pública Interna | | 0.00 | 0.00 | 0.00 | 0.00 | 0.00 | 0.00 |
| 4 1 2 | Deuda Pública Externa | | 0.00 | 0.00 | 0.00 | 0.00 | 0.00 | 0.00 |
| 4 2 | Transferencias, Participaciones y Aportaciones Entre Diferentes Niveles y Ordenes de Gobierno | | 0.00 | 0.00 | 0.00 | 0.00 | 0.00 | 0.00 |
| 4 2 1 | Transferencias Entre Diferentes Niveles y Ordenes de Gobierno | | 0.00 | 0.00 | 0.00 | 0.00 | 0.00 | 0.00 |
| 4 2 2 | Participaciones Entre Diferentes Niveles y Ordenes de Gobierno | | 0.00 | 0.00 | 0.00 | 0.00 | 0.00 | 0.00 |
| 4 2 3 | Aportaciones Entre Diferentes Niveles y Ordenes de Gobierno | | 0.00 | 0.00 | 0.00 | 0.00 | 0.00 | 0.00 |
| 4 3 | Saneamiento Del Sistema Financiero | | 0.00 | 0.00 | 0.00 | 0.00 | 0.00 | 0.00 |
| 4 3 1 | Saneamiento del Sistema Financiero | | 0.00 | 0.00 | 0.00 | 0.00 | 0.00 | 0.00 |
| 4 3 2 | Apoios (PAB) | | 0.00 | 0.00 | 0.00 | 0.00 | 0.00 | 0.00 |
| 4 3 3 | Banca de Desarrollo | | 0.00 | 0.00 | 0.00 | 0.00 | 0.00 | 0.00 |
| 4 3 4 | Apoyo a los Programas de Reestructura en Unidades de Inversión (UOI) | | 0.00 | 0.00 | 0.00 | 0.00 | 0.00 | 0.00 |
| 4 4 | Adelantos De Ejercicios Fiscales Anteriores | | 0.00 | 0.00 | 0.00 | 0.00 | 0.00 | 0.00 |
| 4 4 1 | Adelantos De Ejercicios Fiscales Anteriores | | 0.00 | 0.00 | 0.00 | 0.00 | 0.00 | 0.00 |
| TOTAL | | | 71,611,077.40 | 69.00 | 158.98 | 0.00 | 0.00 | 71,611,077.40 |
| | | | 12,870,180.55 | 0.00 | 3,634,531.00 | 0.00 | 0.00 | 16,504,711.55 |

SECRETARÍA DE ECONOMÍA
 DIRECCIÓN GENERAL DE REGISTROS Y CONTABILIDAD
 SUBDIRECCIÓN DE REGISTROS Y CONTABILIDAD

SECRETARÍA DE ECONOMÍA
 DIRECCIÓN GENERAL DE REGISTROS Y CONTABILIDAD
 SUBDIRECCIÓN DE REGISTROS Y CONTABILIDAD

SECRETARÍA DE ECONOMÍA
 DIRECCIÓN GENERAL DE REGISTROS Y CONTABILIDAD
 SUBDIRECCIÓN DE REGISTROS Y CONTABILIDAD

SECRETARÍA DE ECONOMÍA
 DIRECCIÓN GENERAL DE REGISTROS Y CONTABILIDAD
 SUBDIRECCIÓN DE REGISTROS Y CONTABILIDAD

SINDICATURA
 Totutla, Ver.
 2022-2025

TESORERIA
 Totutla, Ver.
 2022-2025



MUNICIPIO DE TOTUTLA, DEL ESTADO DE VERACRUZ DE IGNACIO DE LA LLAVE
PRESUPUESTO DE EGRESOS PARA EL EJERCICIO FISCAL 2024



E10 - CALENDARIO DEL PRESUPUESTO DE EGRESOS
CLASIFICACIÓN POR OBJETO DEL GASTO (Nivel Partida Específica)

188
 11/sep/23
 Clave Geográfica:
 Fecha de elaboración:

| CDG | CONCEPTO | ENERO | FEBRERO | MARZO | ABRIL | MAYO | JUNIO |
|-------|---|---------------------|---------------------|---------------------|---------------------|---------------------|---------------------|
| | IMPORTE TOTAL | 2,113,526.26 | 2,801,470.22 | 2,915,344.46 | 5,043,496.02 | 5,195,563.45 | 8,625,933.17 |
| 1000 | Servicios Personales | 21,584,261.14 | 1,796,940.60 | 1,795,315.21 | 1,810,232.64 | 1,797,459.39 | 1,818,567.22 |
| 1100 | Remuneraciones al Personal de Carácter Permanente. | 5,584,689.12 | 465,390.76 | 465,390.76 | 465,390.76 | 465,390.76 | 465,390.76 |
| 111 | Dineros | 1,610,291.28 | 134,190.94 | 134,190.94 | 134,190.94 | 134,190.94 | 134,190.94 |
| 11101 | Dineros | 1,610,291.28 | 134,190.94 | 134,190.94 | 134,190.94 | 134,190.94 | 134,190.94 |
| 112 | Haberes | 0.00 | 0.00 | 0.00 | 0.00 | 0.00 | 0.00 |
| 11201 | Haberes | 0.00 | 0.00 | 0.00 | 0.00 | 0.00 | 0.00 |
| 113 | Sueldo Base al Personal Permanente | 3,974,397.84 | 331,199.82 | 331,199.82 | 331,199.82 | 331,199.82 | 331,199.82 |
| 11301 | Sueldos y Salarios | 0.00 | 0.00 | 0.00 | 0.00 | 0.00 | 0.00 |
| 11302 | Sobresueldo, jerarquización terciaria policial | 3,974,397.84 | 331,199.82 | 331,199.82 | 331,199.82 | 331,199.82 | 331,199.82 |
| 114 | Remuneraciones por adscripción laboral en el extranjero | 0.00 | 0.00 | 0.00 | 0.00 | 0.00 | 0.00 |
| 11401 | Remuneraciones por adscripción laboral en el extranjero | 0.00 | 0.00 | 0.00 | 0.00 | 0.00 | 0.00 |
| 1200 | Remuneraciones al personal de carácter Transitorio | 18,914,478.38 | 1,159,539.87 | 1,159,539.87 | 1,159,539.87 | 1,159,539.87 | 1,159,539.87 |
| 121 | Honorarios Asimilables a Salarios | 0.00 | 0.00 | 0.00 | 0.00 | 0.00 | 0.00 |
| 12101 | Honorarios Asimilables a Salarios | 0.00 | 0.00 | 0.00 | 0.00 | 0.00 | 0.00 |
| 12102 | Honorarios Asimilables a Salarios | 0.00 | 0.00 | 0.00 | 0.00 | 0.00 | 0.00 |
| 12103 | Honorarios por Ejecución | 0.00 | 0.00 | 0.00 | 0.00 | 0.00 | 0.00 |
| 122 | Sueldos Base al Personal Eventual | 13,914,478.38 | 1,159,539.87 | 1,159,539.87 | 1,159,539.87 | 1,159,539.87 | 1,159,539.87 |
| 12201 | Sueldo al Personal Eventual | 13,914,478.38 | 1,159,539.87 | 1,159,539.87 | 1,159,539.87 | 1,159,539.87 | 1,159,539.87 |
| 12202 | Suplencias | 0.00 | 0.00 | 0.00 | 0.00 | 0.00 | 0.00 |
| 12203 | Personal de Lista de Raya | 0.00 | 0.00 | 0.00 | 0.00 | 0.00 | 0.00 |
| 12204 | Sueldos al Empleado Temporal Administrativo | 0.00 | 0.00 | 0.00 | 0.00 | 0.00 | 0.00 |
| 123 | Rembolsos por Servicios de Carácter Social | 0.00 | 0.00 | 0.00 | 0.00 | 0.00 | 0.00 |
| 12301 | Rembolsos por Servicios de Carácter Social | 0.00 | 0.00 | 0.00 | 0.00 | 0.00 | 0.00 |
| 12302 | Ayuda por Servicios | 0.00 | 0.00 | 0.00 | 0.00 | 0.00 | 0.00 |
| 124 | Retracción a los representantes de los trabajadores y de los patronos en la Junta de Conciliación y Arbitraje | 0.00 | 0.00 | 0.00 | 0.00 | 0.00 | 0.00 |
| 12401 | Retracción a los representantes de los trabajadores y de los patronos en la Junta de Conciliación y Arbitraje | 0.00 | 0.00 | 0.00 | 0.00 | 0.00 | 0.00 |
| 1300 | Remuneraciones Adicionales y Especiales | 2,085,693.64 | 172,029.98 | 170,384.99 | 185,902.01 | 172,528.77 | 193,636.60 |
| 131 | Prestos por Años de Servicios Efectivos Prestados | 0.00 | 0.00 | 0.00 | 0.00 | 0.00 | 0.00 |
| 13101 | Quinquenios | 0.00 | 0.00 | 0.00 | 0.00 | 0.00 | 0.00 |
| 13102 | Quinquenios nueva generación | 0.00 | 0.00 | 0.00 | 0.00 | 0.00 | 0.00 |



MUNICIPIO DE TOTUTLA, DEL ESTADO DE VERACRUZ DE IGNACIO DE LA LLAVE
PRESUPUESTO DE EGRESOS PARA EL EJERCICIO FISCAL 2024



**E10 - CALENDARIO DEL PRESUPUESTO DE EGRESOS
 CLASIFICACIÓN POR OBJETO DEL GASTO (Nivel Partida Específica)**

188

Clave Geográfica:

11/sep/23

Fecha de elaboración:

| CONG | CONCEPTO | JUNIO | AGOSTO | SEPTIEMBRE | OCTUBRE | NOVIEMBRE | DICIEMBRE |
|--------------|--|----------------------|---------------------|---------------------|---------------------|---------------------|---------------------|
| | IMPORTE TOTAL | 7,814,414.62 | 7,576,108.12 | 8,410,794.99 | 8,342,461.46 | 8,959,121.48 | 2,812,779.94 |
| TOTAL | | 71,611,077.40 | | | | | |
| 1000 | Servicios Personales | 31,584,261.14 | 3,801,663.13 | 1,796,437.93 | 1,796,437.93 | 1,796,437.93 | 1,796,437.93 |
| 1100 | Remuneraciones al Personal de Carácter Permanente. | 465,390.76 | 465,390.76 | 465,390.76 | 465,390.76 | 465,390.76 | 465,390.76 |
| 111 | Dietas | 134,190.94 | 134,190.94 | 134,190.94 | 134,190.94 | 134,190.94 | 134,190.94 |
| 11101 | Dietas | 134,190.94 | 134,190.94 | 134,190.94 | 134,190.94 | 134,190.94 | 134,190.94 |
| 112 | Haberes | 0.00 | 0.00 | 0.00 | 0.00 | 0.00 | 0.00 |
| 11201 | Haberes | 0.00 | 0.00 | 0.00 | 0.00 | 0.00 | 0.00 |
| 113 | Sueldo Base al Personal Permanente | 331,199.82 | 331,199.82 | 331,199.82 | 331,199.82 | 331,199.82 | 331,199.82 |
| 11301 | Sueldos y Salarios | 0.00 | 0.00 | 0.00 | 0.00 | 0.00 | 0.00 |
| 11302 | Sobresueldo, jerarquización terciaria policial | 331,199.82 | 331,199.82 | 331,199.82 | 331,199.82 | 331,199.82 | 331,199.82 |
| 114 | Remuneraciones por adscripción laboral en el extranjero | 0.00 | 0.00 | 0.00 | 0.00 | 0.00 | 0.00 |
| 11401 | Remuneraciones por adscripción laboral en el extranjero | 0.00 | 0.00 | 0.00 | 0.00 | 0.00 | 0.00 |
| 1200 | Remuneraciones al personal de carácter Transitorio | 1,159,539.87 | 1,159,539.87 | 1,159,539.87 | 1,159,539.87 | 1,159,539.87 | 1,159,539.87 |
| 121 | Honorarios Admisibles a Salarios | 0.00 | 0.00 | 0.00 | 0.00 | 0.00 | 0.00 |
| 12101 | Honorarios Admisibles a Salarios | 0.00 | 0.00 | 0.00 | 0.00 | 0.00 | 0.00 |
| 12102 | Personal de Lista de Raya | 0.00 | 0.00 | 0.00 | 0.00 | 0.00 | 0.00 |
| 12103 | Honorarios por Ejecución | 0.00 | 0.00 | 0.00 | 0.00 | 0.00 | 0.00 |
| 122 | Sueldos Base al Personal Eventual | 1,159,539.87 | 1,159,539.87 | 1,159,539.87 | 1,159,539.87 | 1,159,539.87 | 1,159,539.87 |
| 12201 | Sueldo al Personal Eventual | 1,159,539.87 | 1,159,539.87 | 1,159,539.87 | 1,159,539.87 | 1,159,539.87 | 1,159,539.87 |
| 12202 | Suplencias | 0.00 | 0.00 | 0.00 | 0.00 | 0.00 | 0.00 |
| 12203 | Personal de Lista de Raya | 0.00 | 0.00 | 0.00 | 0.00 | 0.00 | 0.00 |
| 12204 | Sueldos al Empleado Temporal Administrativo | 0.00 | 0.00 | 0.00 | 0.00 | 0.00 | 0.00 |
| 123 | Rentaciones por Servicios de Carácter Social | 0.00 | 0.00 | 0.00 | 0.00 | 0.00 | 0.00 |
| 12301 | Rentaciones por Servicios de Carácter Social | 0.00 | 0.00 | 0.00 | 0.00 | 0.00 | 0.00 |
| 12302 | Ayuda por Servicios | 0.00 | 0.00 | 0.00 | 0.00 | 0.00 | 0.00 |
| 124 | Reintegración a los representantes de los trabajadores y de los patronos en la Junta de Conciliación y Arbitraje | 0.00 | 0.00 | 0.00 | 0.00 | 0.00 | 0.00 |
| 12401 | Reintegración a los representantes de los trabajadores y de los patronos en la Junta de Conciliación y Arbitraje | 0.00 | 0.00 | 0.00 | 0.00 | 0.00 | 0.00 |
| 1300 | Remuneraciones Adicionales y Especiales | 154,654.90 | 176,732.51 | 171,507.31 | 171,507.31 | 171,507.31 | 171,507.31 |
| 131 | Piñas por Años de Servicios Efectivos Prestados | 0.00 | 0.00 | 0.00 | 0.00 | 0.00 | 0.00 |
| 13101 | Quinquenios | 0.00 | 0.00 | 0.00 | 0.00 | 0.00 | 0.00 |
| 13102 | Quinquenios nueva generación | 0.00 | 0.00 | 0.00 | 0.00 | 0.00 | 0.00 |



MUNICIPIO DE TOTUTLA, DEL ESTADO DE VERACRUZ DE IGNACIO DE LA LLAVE
PRESUPUESTO DE EGRESOS PARA EL EJERCICIO FISCAL 2024



**E10 - CALENDARIO DEL PRESUPUESTO DE EGRESOS
 CLASIFICACIÓN POR OBJETO DEL GASTO (Nivel Partida Específica)**

Clave Geográfica: 188

Fecha de elaboración: 11/sep/23

| COG | CONCEPTO | TOTAL | ENERO | FEBRERO | MARZO | ABRIL | MAYO | JUNIO |
|-------|--|--------------|------------|------------|------------|------------|------------|------------|
| 132 | Primas de Vacaciones, Dominical y Gratificaciones de Fin de Año | 1,797,843.77 | 162,246.91 | 168,626.48 | 162,884.59 | 167,738.02 | 156,194.57 | 179,236.60 |
| 13201 | Prima dominical | 0.00 | 0.00 | 0.00 | 0.00 | 0.00 | 0.00 | 0.00 |
| 13202 | Gratificación anual | 1,860,087.67 | 155,007.31 | 155,007.31 | 155,007.31 | 155,007.31 | 155,007.31 | 155,007.31 |
| 13203 | Prima Vacacional | 137,756.10 | 7739.6 | 13619.17 | 7877.28 | 17730.71 | 1187.25 | 24229.29 |
| 13204 | Bono Anual de Despensa | 0.00 | 0.00 | 0.00 | 0.00 | 0.00 | 0.00 | 0.00 |
| 13205 | Canasta Navideña | 0.00 | 0.00 | 0.00 | 0.00 | 0.00 | 0.00 | 0.00 |
| 13206 | Aginaldo I | 0.00 | 0.00 | 0.00 | 0.00 | 0.00 | 0.00 | 0.00 |
| 13207 | Aginaldo II | 0.00 | 0.00 | 0.00 | 0.00 | 0.00 | 0.00 | 0.00 |
| 133 | Horas Extraordinarias | 0.00 | 0.00 | 0.00 | 0.00 | 0.00 | 0.00 | 0.00 |
| 13301 | Compensación por Servicios de turno Vespertino | 0.00 | 0.00 | 0.00 | 0.00 | 0.00 | 0.00 | 0.00 |
| 13302 | Tiempo extra | 0.00 | 0.00 | 0.00 | 0.00 | 0.00 | 0.00 | 0.00 |
| 134 | Compensaciones | 87,249.87 | 7,548.17 | 3,403.50 | 7,500.00 | 17,564.00 | 16,334.20 | 14,400.00 |
| 13401 | Compensación Fija | 0.00 | 0.00 | 0.00 | 0.00 | 0.00 | 0.00 | 0.00 |
| 13402 | Compensación Administrativa | 87,249.87 | 7548.17 | 3403.5 | 7500 | 17564 | 16334.2 | 14400 |
| 13403 | Compensación Temporal Compartable | 0.00 | 0.00 | 0.00 | 0.00 | 0.00 | 0.00 | 0.00 |
| 13404 | Compensación por Asignación Pedagógica Específica | 0.00 | 0.00 | 0.00 | 0.00 | 0.00 | 0.00 | 0.00 |
| 13405 | Compensación por Ajuste de Calendario | 0.00 | 0.00 | 0.00 | 0.00 | 0.00 | 0.00 | 0.00 |
| 13406 | Compensación de Exceso Desarrollo | 0.00 | 0.00 | 0.00 | 0.00 | 0.00 | 0.00 | 0.00 |
| 13407 | Compensación Docente | 0.00 | 0.00 | 0.00 | 0.00 | 0.00 | 0.00 | 0.00 |
| 13408 | Participaciones al Personal | 0.00 | 0.00 | 0.00 | 0.00 | 0.00 | 0.00 | 0.00 |
| 135 | Sobrehaberes | 0.00 | 0.00 | 0.00 | 0.00 | 0.00 | 0.00 | 0.00 |
| 13501 | Sobrehaberes | 0.00 | 0.00 | 0.00 | 0.00 | 0.00 | 0.00 | 0.00 |
| 136 | Asignaciones de técnico, de mando, por comisión, de vuelo y de técnico especial | 0.00 | 0.00 | 0.00 | 0.00 | 0.00 | 0.00 | 0.00 |
| 13601 | Asignaciones de técnico, de mando, por comisión, de vuelo y de técnico especial | 0.00 | 0.00 | 0.00 | 0.00 | 0.00 | 0.00 | 0.00 |
| 137 | Honorarios especiales | 0.00 | 0.00 | 0.00 | 0.00 | 0.00 | 0.00 | 0.00 |
| 13701 | Honorarios especiales | 0.00 | 0.00 | 0.00 | 0.00 | 0.00 | 0.00 | 0.00 |
| 138 | Participaciones por vigilancia en el cumplimiento de las leyes y custodia de valores | 0.00 | 0.00 | 0.00 | 0.00 | 0.00 | 0.00 | 0.00 |
| 13801 | Participaciones por vigilancia en el cumplimiento de las leyes y custodia de valores | 0.00 | 0.00 | 0.00 | 0.00 | 0.00 | 0.00 | 0.00 |
| 1400 | Seguridad Social | 0.00 | 0.00 | 0.00 | 0.00 | 0.00 | 0.00 | 0.00 |
| 141 | Aportaciones de Seguridad Social | 0.00 | 0.00 | 0.00 | 0.00 | 0.00 | 0.00 | 0.00 |



MUNICIPIO DE TOTUTLA, DEL ESTADO DE VERACRUZ DE IGNACIO DE LA LLAVE
PRESUPUESTO DE EGRESOS PARA EL EJERCICIO FISCAL 2024



**E10 - CALENDARIO DEL PRESUPUESTO DE EGRESOS
 CLASIFICACIÓN POR OBJETO DEL GASTO (Nivel Partida Específica)**

Clave Geográfica: 188

Fecha de elaboración: 11/sep/23

| CÓD | CONCEPTO | TOTAL | JUNIO | AGOSTO | SEPTIEMBRE | OCTUBRE | NOVIEMBRE | DICIEMBRE |
|-------|--|--------------|------------|------------|------------|------------|------------|------------|
| 132 | Primas de Vacaciones, Dominical y Gratificaciones de Fin de Año | 1,997,843.77 | 158,654.90 | 176,232.51 | 166,507.31 | 166,507.31 | 166,507.31 | 166,507.31 |
| 13201 | Prima dominical | 0.00 | 0.00 | 0.00 | 0.00 | 0.00 | 0.00 | 0.00 |
| 13202 | Gratificación anual | 1,860,087.67 | 155,007.31 | 155,007.31 | 155,007.31 | 155,007.31 | 155,007.31 | 155,007.31 |
| 13203 | Prima Vacacional | 137,756.10 | 3647.59 | 21225.2 | 11500 | 11500 | 11500 | 11500 |
| 13204 | Bono Anual de Despensa | 0.00 | 0.00 | 0.00 | 0.00 | 0.00 | 0.00 | 0.00 |
| 13205 | Canasta Navideña | 0.00 | 0.00 | 0.00 | 0.00 | 0.00 | 0.00 | 0.00 |
| 13206 | Aguinaldo I | 0.00 | 0.00 | 0.00 | 0.00 | 0.00 | 0.00 | 0.00 |
| 13207 | Aguinaldo II | 0.00 | 0.00 | 0.00 | 0.00 | 0.00 | 0.00 | 0.00 |
| 133 | Horas Extraordinarias | 0.00 | 0.00 | 0.00 | 0.00 | 0.00 | 0.00 | 0.00 |
| 13301 | Compensación por Servicios de turno Vespertino | 0.00 | 0.00 | 0.00 | 0.00 | 0.00 | 0.00 | 0.00 |
| 13302 | Tiempo extra | 0.00 | 0.00 | 0.00 | 0.00 | 0.00 | 0.00 | 0.00 |
| 134 | Compensaciones | 87,245.87 | 0.00 | 500.00 | 5,000.00 | 5,000.00 | 5,000.00 | 5,000.00 |
| 13401 | Compensación Fija | 0.00 | 0.00 | 500 | 5000 | 5000 | 5000 | 5000 |
| 13402 | Compensación Administrativa | 0.00 | 0.00 | 0.00 | 0.00 | 0.00 | 0.00 | 0.00 |
| 13403 | Compensación Temporal Compactable | 0.00 | 0.00 | 0.00 | 0.00 | 0.00 | 0.00 | 0.00 |
| 13404 | Compensación por Asignación Pedagógica Específica | 0.00 | 0.00 | 0.00 | 0.00 | 0.00 | 0.00 | 0.00 |
| 13405 | Compensación por Ajuste de Calendario | 0.00 | 0.00 | 0.00 | 0.00 | 0.00 | 0.00 | 0.00 |
| 13406 | Compensación de Escaso Desarrollo | 0.00 | 0.00 | 0.00 | 0.00 | 0.00 | 0.00 | 0.00 |
| 13407 | Compensación Docente | 0.00 | 0.00 | 0.00 | 0.00 | 0.00 | 0.00 | 0.00 |
| 13408 | Participaciones al Personal | 0.00 | 0.00 | 0.00 | 0.00 | 0.00 | 0.00 | 0.00 |
| 135 | Sobrehaberes | 6.00 | 0.00 | 0.00 | 0.00 | 0.00 | 0.00 | 0.00 |
| 13501 | Sobrehaberes | 0.00 | 0.00 | 0.00 | 0.00 | 0.00 | 0.00 | 0.00 |
| 136 | Asignaciones de técnico, de mando, por comisión, de vuelo y de técnico auxiliar | 6.00 | 0.00 | 0.00 | 0.00 | 0.00 | 0.00 | 0.00 |
| 13601 | Asignaciones de técnico, de mando, por comisión, de vuelo y de técnico auxiliar | 0.00 | 0.00 | 0.00 | 0.00 | 0.00 | 0.00 | 0.00 |
| 137 | Honorarios especiales | 0.00 | 0.00 | 0.00 | 0.00 | 0.00 | 0.00 | 0.00 |
| 13701 | Honorarios especiales | 0.00 | 0.00 | 0.00 | 0.00 | 0.00 | 0.00 | 0.00 |
| 138 | Participaciones por vigilancia en el cumplimiento de las leyes y custodia de valores | 0.00 | 0.00 | 0.00 | 0.00 | 0.00 | 0.00 | 0.00 |
| 13801 | Participaciones por vigilancia en el cumplimiento de las leyes y custodia de valores | 0.00 | 0.00 | 0.00 | 0.00 | 0.00 | 0.00 | 0.00 |
| 1400 | Seguridad Social | 0.00 | 0.00 | 0.00 | 0.00 | 0.00 | 0.00 | 0.00 |
| 141 | Aportaciones de Seguridad Social | 0.00 | 0.00 | 0.00 | 0.00 | 0.00 | 0.00 | 0.00 |



MUNICIPIO DE TOTUTLA, DEL ESTADO DE VERACRUZ DE IGNACIO DE LA LLAVE



PRESUPUESTO DE EGRESOS PARA EL EJERCICIO FISCAL 2024

E10 - CALENDARIO DEL PRESUPUESTO DE EGRESOS

CLASIFICACIÓN POR OBJETO DEL GASTO (Nivel Partida Específica)

Clave Geográfica:

188

Fecha de elaboración:

11/sep/23

| COG | CONCEPTO | TOTAL | ENERO | FEBRERO | MARZO | ABRIL | MAYO | JUNIO |
|-------|---|-------|-------|---------|-------|-------|------|-------|
| 14101 | Instituto Mexicano del Seguro Social (IMSS) | 0.00 | 0.00 | 0.00 | 0.00 | 0.00 | 0.00 | 0.00 |
| 14102 | Seguro Institucional | 0.00 | 0.00 | 0.00 | 0.00 | 0.00 | 0.00 | 0.00 |
| 14103 | ISSSTE-Instituto de Seguridad y Servicios Sociales de los Trabajadores del Estado | 0.00 | 0.00 | 0.00 | 0.00 | 0.00 | 0.00 | 0.00 |
| 14104 | Seguro de Vida y Pago de Marcha | 0.00 | 0.00 | 0.00 | 0.00 | 0.00 | 0.00 | 0.00 |
| 14105 | Instituto de Pensiones del Estado IPE | 0.00 | 0.00 | 0.00 | 0.00 | 0.00 | 0.00 | 0.00 |
| 142 | Aportaciones a Fondos de Viviendas | 0.00 | 0.00 | 0.00 | 0.00 | 0.00 | 0.00 | 0.00 |
| 14201 | FOVISSSTE-Fondo de vivienda del ISSSTE | 0.00 | 0.00 | 0.00 | 0.00 | 0.00 | 0.00 | 0.00 |
| 14202 | Instituto del Fondo Nacional de la Vivienda para los Trabajadores | 0.00 | 0.00 | 0.00 | 0.00 | 0.00 | 0.00 | 0.00 |
| 143 | Aportaciones al Sistema para el Retiro | 0.00 | 0.00 | 0.00 | 0.00 | 0.00 | 0.00 | 0.00 |
| 14301 | Sistema de Ahorro Para el Retiro | 0.00 | 0.00 | 0.00 | 0.00 | 0.00 | 0.00 | 0.00 |
| 14302 | Seguro de Retiro | 0.00 | 0.00 | 0.00 | 0.00 | 0.00 | 0.00 | 0.00 |
| 144 | Aportaciones para seguros | 0.00 | 0.00 | 0.00 | 0.00 | 0.00 | 0.00 | 0.00 |
| 14401 | Aportaciones para seguros | 0.00 | 0.00 | 0.00 | 0.00 | 0.00 | 0.00 | 0.00 |
| 1500 | Otras Prestaciones Sociales y Económicas | 0.00 | 0.00 | 0.00 | 0.00 | 0.00 | 0.00 | 0.00 |
| 151 | Cuentas para el Fondo de Ahorro y Fondo de Trabajo | 0.00 | 0.00 | 0.00 | 0.00 | 0.00 | 0.00 | 0.00 |
| 15101 | Cuentas para el Fondo de Ahorro y Fondo de Trabajo | 0.00 | 0.00 | 0.00 | 0.00 | 0.00 | 0.00 | 0.00 |
| 152 | Indemnizaciones | 0.00 | 0.00 | 0.00 | 0.00 | 0.00 | 0.00 | 0.00 |
| 15201 | Indemnizaciones | 0.00 | 0.00 | 0.00 | 0.00 | 0.00 | 0.00 | 0.00 |
| 153 | Prestaciones y Haberes de Retiro | 0.00 | 0.00 | 0.00 | 0.00 | 0.00 | 0.00 | 0.00 |
| 15301 | Jubilaciones | 0.00 | 0.00 | 0.00 | 0.00 | 0.00 | 0.00 | 0.00 |
| 15302 | Pensiones | 0.00 | 0.00 | 0.00 | 0.00 | 0.00 | 0.00 | 0.00 |
| 15303 | Retiro Voluntario | 0.00 | 0.00 | 0.00 | 0.00 | 0.00 | 0.00 | 0.00 |
| 15304 | Liquidaciones por Indemnizaciones y por Sueldos y Salarios Causados | 0.00 | 0.00 | 0.00 | 0.00 | 0.00 | 0.00 | 0.00 |
| 15305 | Prima de Antigüedad | 0.00 | 0.00 | 0.00 | 0.00 | 0.00 | 0.00 | 0.00 |
| 154 | Prestaciones Contractuales | 0.00 | 0.00 | 0.00 | 0.00 | 0.00 | 0.00 | 0.00 |
| 15401 | Ayuda para Pasajes | 0.00 | 0.00 | 0.00 | 0.00 | 0.00 | 0.00 | 0.00 |
| 15402 | Ayuda para Lentes y Aparatos Ortopédicos | 0.00 | 0.00 | 0.00 | 0.00 | 0.00 | 0.00 | 0.00 |
| 15403 | Material Didáctico | 0.00 | 0.00 | 0.00 | 0.00 | 0.00 | 0.00 | 0.00 |
| 15404 | Despensa | 0.00 | 0.00 | 0.00 | 0.00 | 0.00 | 0.00 | 0.00 |
| 15405 | Previsión Social Múltiple | 0.00 | 0.00 | 0.00 | 0.00 | 0.00 | 0.00 | 0.00 |
| 15406 | Compensación por Actividad Curricular | 0.00 | 0.00 | 0.00 | 0.00 | 0.00 | 0.00 | 0.00 |
| 15407 | Pago de Días Económicos No Disfrutados | 0.00 | 0.00 | 0.00 | 0.00 | 0.00 | 0.00 | 0.00 |



MUNICIPIO DE TOTUTLA, DEL ESTADO DE VERACRUZ DE IGNACIO DE LA LLAVE
PRESUPUESTO DE EGRESOS PARA EL EJERCICIO FISCAL 2024



**E10 - CALENDARIO DEL PRESUPUESTO DE EGRESOS
 CLASIFICACIÓN POR OBJETO DEL GASTO (Nivel Partida Específica)**

388

Clave Geográfica:

12/sep/23

Fecha de elaboración:

| COG | CONCEPTO | TOTAL | JULIO | AGOSTO | SEPTIEMBRE | OCTUBRE | NOVIEMBRE | DICIEMBRE |
|-------|---|-------|-------|--------|------------|---------|-----------|-----------|
| 14101 | Instituto Mexicano del Seguro Social (IMSS) | 0.00 | 0.00 | 0.00 | 0.00 | 0.00 | 0.00 | 0.00 |
| 14102 | Seguro Institucional | 0.00 | 0.00 | 0.00 | 0.00 | 0.00 | 0.00 | 0.00 |
| 14103 | ISSSTE-Instituto de Seguridad y Servicios Sociales de los Trabajadores del Estado | 0.00 | 0.00 | 0.00 | 0.00 | 0.00 | 0.00 | 0.00 |
| 14104 | Seguro de Vida y Pago de Matrícula | 0.00 | 0.00 | 0.00 | 0.00 | 0.00 | 0.00 | 0.00 |
| 14105 | Instituto de Pensiones del Estado IPE | 0.00 | 0.00 | 0.00 | 0.00 | 0.00 | 0.00 | 0.00 |
| 142 | Aportaciones a Fondos de Viviendas | 0.00 | 0.00 | 0.00 | 0.00 | 0.00 | 0.00 | 0.00 |
| 14201 | FOVISSSTE-Fondo de vivienda del ISSSTE | 0.00 | 0.00 | 0.00 | 0.00 | 0.00 | 0.00 | 0.00 |
| 14202 | Instituto del Fondo Nacional de la Vivienda para los Trabajadores | 0.00 | 0.00 | 0.00 | 0.00 | 0.00 | 0.00 | 0.00 |
| 143 | Aportaciones al Sistema para el Retiro | 0.00 | 0.00 | 0.00 | 0.00 | 0.00 | 0.00 | 0.00 |
| 14301 | Sistema de Ahorro Para el Retiro | 0.00 | 0.00 | 0.00 | 0.00 | 0.00 | 0.00 | 0.00 |
| 14302 | Seguro de Retiro | 0.00 | 0.00 | 0.00 | 0.00 | 0.00 | 0.00 | 0.00 |
| 144 | Aportaciones para seguros | 0.00 | 0.00 | 0.00 | 0.00 | 0.00 | 0.00 | 0.00 |
| 14401 | Aportaciones para seguros | 0.00 | 0.00 | 0.00 | 0.00 | 0.00 | 0.00 | 0.00 |
| 1500 | Otras Prestaciones Sociales y Económicas | 0.00 | 0.00 | 0.00 | 0.00 | 0.00 | 0.00 | 0.00 |
| 151 | Cuentas para el Fondo de Ahorro y Fondo de Trabajo | 0.00 | 0.00 | 0.00 | 0.00 | 0.00 | 0.00 | 0.00 |
| 15101 | Cuentas para el Fondo de Ahorro y Fondo de Trabajo | 0.00 | 0.00 | 0.00 | 0.00 | 0.00 | 0.00 | 0.00 |
| 152 | Indemnizaciones | 0.00 | 0.00 | 0.00 | 0.00 | 0.00 | 0.00 | 0.00 |
| 15201 | Indemnizaciones | 0.00 | 0.00 | 0.00 | 0.00 | 0.00 | 0.00 | 0.00 |
| 153 | Prestaciones y Haberes de Retiro | 0.00 | 0.00 | 0.00 | 0.00 | 0.00 | 0.00 | 0.00 |
| 15301 | Jubilaciones | 0.00 | 0.00 | 0.00 | 0.00 | 0.00 | 0.00 | 0.00 |
| 15302 | Pensiones | 0.00 | 0.00 | 0.00 | 0.00 | 0.00 | 0.00 | 0.00 |
| 15303 | Retiro Voluntario | 0.00 | 0.00 | 0.00 | 0.00 | 0.00 | 0.00 | 0.00 |
| 15304 | Liquidaciones por Indemnizaciones y por Sueldos y Salarios Caídos | 0.00 | 0.00 | 0.00 | 0.00 | 0.00 | 0.00 | 0.00 |
| 15305 | Prima de Antigüedad | 0.00 | 0.00 | 0.00 | 0.00 | 0.00 | 0.00 | 0.00 |
| 154 | Prestaciones Contractuales | 0.00 | 0.00 | 0.00 | 0.00 | 0.00 | 0.00 | 0.00 |
| 15401 | Ayuda para Pasaje | 0.00 | 0.00 | 0.00 | 0.00 | 0.00 | 0.00 | 0.00 |
| 15402 | Ayuda para Lentes y Aparatos Ortópticos | 0.00 | 0.00 | 0.00 | 0.00 | 0.00 | 0.00 | 0.00 |
| 15403 | Material Didáctico | 0.00 | 0.00 | 0.00 | 0.00 | 0.00 | 0.00 | 0.00 |
| 15404 | Despensa | 0.00 | 0.00 | 0.00 | 0.00 | 0.00 | 0.00 | 0.00 |
| 15405 | Previsión Social Múltiple | 0.00 | 0.00 | 0.00 | 0.00 | 0.00 | 0.00 | 0.00 |
| 15406 | Compensación por Actividad Curricular | 0.00 | 0.00 | 0.00 | 0.00 | 0.00 | 0.00 | 0.00 |
| 15407 | Pago de Días Económicos No Distribuidos | 0.00 | 0.00 | 0.00 | 0.00 | 0.00 | 0.00 | 0.00 |



MUNICIPIO DE TOTUTLA, DEL ESTADO DE VERACRUZ DE IGNACIO DE LA LLAVE
PRESUPUESTO DE EGRESOS PARA EL EJERCICIO FISCAL 2024



**E10 - CALENDARIO DEL PRESUPUESTO DE EGRESOS
 CLASIFICACIÓN POR OBJETO DEL GASTO (Nivel Partida Específica)**

Clave Geográfica: 188

Fecha de elaboración: 11/sep/23

| CÓG | CONCEPTO | TOTAL | ENERO | FEBRERO | MARZO | ABRIL | MAYO | JUNIO |
|-------|--|-------------|-------------|-------------|-------------|-------------|-------------|-------------|
| 15408 | Asignación Docente Genérica | 0.00 | 0.00 | 0.00 | 0.00 | 0.00 | 0.00 | 0.00 |
| 15409 | Asignación Docente Específica | 0.00 | 0.00 | 0.00 | 0.00 | 0.00 | 0.00 | 0.00 |
| 15410 | Ayuda para Impresión de Tezis | 0.00 | 0.00 | 0.00 | 0.00 | 0.00 | 0.00 | 0.00 |
| 15411 | Canastilla Maternal | 0.00 | 0.00 | 0.00 | 0.00 | 0.00 | 0.00 | 0.00 |
| 15412 | Días de Descanso Obligatorio | 0.00 | 0.00 | 0.00 | 0.00 | 0.00 | 0.00 | 0.00 |
| 15413 | Servicio de Guarderías | 0.00 | 0.00 | 0.00 | 0.00 | 0.00 | 0.00 | 0.00 |
| 15414 | Ayuda para la Adquisición de Útiles Escolares | 0.00 | 0.00 | 0.00 | 0.00 | 0.00 | 0.00 | 0.00 |
| 15415 | Cuota Fija para Personal de Asignatura | 0.00 | 0.00 | 0.00 | 0.00 | 0.00 | 0.00 | 0.00 |
| 15416 | Compensación por Actuación y Productividad | 0.00 | 0.00 | 0.00 | 0.00 | 0.00 | 0.00 | 0.00 |
| 15417 | Pago del Día de las Madres | 0.00 | 0.00 | 0.00 | 0.00 | 0.00 | 0.00 | 0.00 |
| 15418 | Ayuda a Supervisores para Gastos de Traslado | 0.00 | 0.00 | 0.00 | 0.00 | 0.00 | 0.00 | 0.00 |
| 15419 | Gratificación Administrativa | 0.00 | 0.00 | 0.00 | 0.00 | 0.00 | 0.00 | 0.00 |
| 15420 | Compensación E3 Arraigo al Maestro en el Medio Rural | 0.00 | 0.00 | 0.00 | 0.00 | 0.00 | 0.00 | 0.00 |
| 15421 | Compensación 1-2 | 0.00 | 0.00 | 0.00 | 0.00 | 0.00 | 0.00 | 0.00 |
| 15422 | Compensación Provisional Compactable | 0.00 | 0.00 | 0.00 | 0.00 | 0.00 | 0.00 | 0.00 |
| 15423 | Compensación Temporal Compactable | 0.00 | 0.00 | 0.00 | 0.00 | 0.00 | 0.00 | 0.00 |
| 15424 | Regulación a la Función | 0.00 | 0.00 | 0.00 | 0.00 | 0.00 | 0.00 | 0.00 |
| 15425 | Asignación por Actividades Culturales | 0.00 | 0.00 | 0.00 | 0.00 | 0.00 | 0.00 | 0.00 |
| 15426 | Provisión Social para Policías | 0.00 | 0.00 | 0.00 | 0.00 | 0.00 | 0.00 | 0.00 |
| 15427 | Aprovo a la Investigación Educativa | 0.00 | 0.00 | 0.00 | 0.00 | 0.00 | 0.00 | 0.00 |
| 15428 | Atención a Grupos Multigrado | 0.00 | 0.00 | 0.00 | 0.00 | 0.00 | 0.00 | 0.00 |
| 15429 | Ayuda de Previsión Social por Riesgo de Seguridad Pública | 0.00 | 0.00 | 0.00 | 0.00 | 0.00 | 0.00 | 0.00 |
| 15430 | Gratificación Extraordinaria | 0.00 | 0.00 | 0.00 | 0.00 | 0.00 | 0.00 | 0.00 |
| 15431 | Gratificación | 0.00 | 0.00 | 0.00 | 0.00 | 0.00 | 0.00 | 0.00 |
| 15432 | Compensación por Servicios Especiales | 0.00 | 0.00 | 0.00 | 0.00 | 0.00 | 0.00 | 0.00 |
| 15433 | Estímulo Día del Padre | 0.00 | 0.00 | 0.00 | 0.00 | 0.00 | 0.00 | 0.00 |
| 15434 | Jornada Inesalubre | 0.00 | 0.00 | 0.00 | 0.00 | 0.00 | 0.00 | 0.00 |
| 15435 | Labor Extraordinaria Chofer | 0.00 | 0.00 | 0.00 | 0.00 | 0.00 | 0.00 | 0.00 |
| 15436 | Otras Prestaciones Contractuales | 0.00 | 0.00 | 0.00 | 0.00 | 0.00 | 0.00 | 0.00 |
| 15437 | Gastos por defunción | 0.00 | 0.00 | 0.00 | 0.00 | 0.00 | 0.00 | 0.00 |
| 155 | Aporos a la Capacitación de los Servidores Públicos | 0.00 | 0.00 | 0.00 | 0.00 | 0.00 | 0.00 | 0.00 |
| 15501 | Compensación por Incorporación al Programa de Carrera Administrativa | 0.00 | 0.00 | 0.00 | 0.00 | 0.00 | 0.00 | 0.00 |



MUNICIPIO DE TOTUTLA, DEL ESTADO DE VERACRUZ DE IGNACIO DE LA LLAVE



PRESUPUESTO DE EGRESOS PARA EL EJERCICIO FISCAL 2024

**E10 - CALENDARIO DEL PRESUPUESTO DE EGRESOS
CLASIFICACIÓN POR OBJETO DEL GASTO (Nivel Partida Específica)**

188

Clave Geográfica:

11/sep/23

Fecha de elaboración:

| COG | CONCEPTO | JULIO | AGOSTO | SEPTIEMBRE | OCTUBRE | NOVIEMBRE | ENERO |
|--------------|--|-------|--------|------------|---------|-----------|-------|
| 15408 | Asignación Docente Genérica | 0.00 | 0.00 | 0.00 | 0.00 | 0.00 | 0.00 |
| 15409 | Asignación Docente Específica | 0.00 | 0.00 | 0.00 | 0.00 | 0.00 | 0.00 |
| 15410 | Ayuda para Impresión de Tesis | 0.00 | 0.00 | 0.00 | 0.00 | 0.00 | 0.00 |
| 15411 | Canastilla Maternal | 0.00 | 0.00 | 0.00 | 0.00 | 0.00 | 0.00 |
| 15412 | Días de Descanso Obligatorio | 0.00 | 0.00 | 0.00 | 0.00 | 0.00 | 0.00 |
| 15413 | Servicio de Guarderías | 0.00 | 0.00 | 0.00 | 0.00 | 0.00 | 0.00 |
| 15414 | Ayuda para la Adquisición de Útiles Escolares | 0.00 | 0.00 | 0.00 | 0.00 | 0.00 | 0.00 |
| 15415 | Cuota Fija para Personal de Asignatura | 0.00 | 0.00 | 0.00 | 0.00 | 0.00 | 0.00 |
| 15416 | Compensación por Actuación y Productividad | 0.00 | 0.00 | 0.00 | 0.00 | 0.00 | 0.00 |
| 15417 | Pago del Día de las Madres | 0.00 | 0.00 | 0.00 | 0.00 | 0.00 | 0.00 |
| 15418 | Ayuda a Superiores para Gastos de Traslado | 0.00 | 0.00 | 0.00 | 0.00 | 0.00 | 0.00 |
| 15419 | Gratificación Administrativa | 0.00 | 0.00 | 0.00 | 0.00 | 0.00 | 0.00 |
| 15420 | Compensación E3 Arraigo al Maestro en el Medio Rural | 0.00 | 0.00 | 0.00 | 0.00 | 0.00 | 0.00 |
| 15421 | Compensación 1-2 | 0.00 | 0.00 | 0.00 | 0.00 | 0.00 | 0.00 |
| 15422 | Compensación Provisional Competable | 0.00 | 0.00 | 0.00 | 0.00 | 0.00 | 0.00 |
| 15423 | Compensación Temporal Competable | 0.00 | 0.00 | 0.00 | 0.00 | 0.00 | 0.00 |
| 15424 | Regulación a la Función | 0.00 | 0.00 | 0.00 | 0.00 | 0.00 | 0.00 |
| 15425 | Asignación por Actividades Culturales | 0.00 | 0.00 | 0.00 | 0.00 | 0.00 | 0.00 |
| 15426 | Provisión Social para Policías | 0.00 | 0.00 | 0.00 | 0.00 | 0.00 | 0.00 |
| 15427 | Apoyo a la Integración Educativa | 0.00 | 0.00 | 0.00 | 0.00 | 0.00 | 0.00 |
| 15428 | Atención a Grupos Migrados | 0.00 | 0.00 | 0.00 | 0.00 | 0.00 | 0.00 |
| 15429 | Ayuda de Previsión Social por Fosso de Seguridad Pública | 0.00 | 0.00 | 0.00 | 0.00 | 0.00 | 0.00 |
| 15430 | Gratificación Extraordinaria | 0.00 | 0.00 | 0.00 | 0.00 | 0.00 | 0.00 |
| 15431 | Gratificación | 0.00 | 0.00 | 0.00 | 0.00 | 0.00 | 0.00 |
| 15432 | Compensación por Servicios Especiales | 0.00 | 0.00 | 0.00 | 0.00 | 0.00 | 0.00 |
| 15433 | Estímulo Día del Padre | 0.00 | 0.00 | 0.00 | 0.00 | 0.00 | 0.00 |
| 15434 | Jornada Insalubre | 0.00 | 0.00 | 0.00 | 0.00 | 0.00 | 0.00 |
| 15435 | Labor Extraordinaria Chofer | 0.00 | 0.00 | 0.00 | 0.00 | 0.00 | 0.00 |
| 15436 | Otras Prestaciones Contractuales | 0.00 | 0.00 | 0.00 | 0.00 | 0.00 | 0.00 |
| 15437 | Gastos por defunción | 0.00 | 0.00 | 0.00 | 0.00 | 0.00 | 0.00 |
| 155 | Apoyos a Capacitación de los Servidores Públicos | 0.00 | 0.00 | 0.00 | 0.00 | 0.00 | 0.00 |
| 15501 | Compensación por incorporación al Programa de Carrera Administrativa | 0.00 | 0.00 | 0.00 | 0.00 | 0.00 | 0.00 |
| TOTAL | | 0.00 | 0.00 | 0.00 | 0.00 | 0.00 | 0.00 |



MUNICIPIO DE TOTUTLA, DEL ESTADO DE VERACRUZ DE IGNACIO DE LA LLAVE



PRESUPUESTO DE EGRESOS PARA EL EJERCICIO FISCAL 2024

E10 - CALENDARIO DEL PRESUPUESTO DE EGRESOS

CLASIFICACIÓN POR OBJETO DEL GASTO (Nivel Partida Específica)

188

Clave Geográfica:

Fecha de elaboración:

11/sep/23

| COG | CONCEPTO | ENERO | FEBRERO | MARZO | ABRIL | MAYO | JUNIO |
|-------|--|------------|------------|------------|------------|------------|------------|
| 15502 | Ayuda para Capacitación y Desarrollo | 0.00 | 0.00 | 0.00 | 0.00 | 0.00 | 0.00 |
| 159 | Otras Prestaciones Sociales y Económicas | 0.00 | 0.00 | 0.00 | 0.00 | 0.00 | 0.00 |
| 15901 | Otras Prestaciones Sociales y Económicas | 0.00 | 0.00 | 0.00 | 0.00 | 0.00 | 0.00 |
| 1600 | Previsiones | 0.00 | 0.00 | 0.00 | 0.00 | 0.00 | 0.00 |
| 161 | Previsiones de carácter laboral, económica y de seguridad social | 0.00 | 0.00 | 0.00 | 0.00 | 0.00 | 0.00 |
| 16101 | Previsiones Salariales, Económicas y de Seguridad Social | 0.00 | 0.00 | 0.00 | 0.00 | 0.00 | 0.00 |
| 1700 | Pago de Estímulos a Servidores Públicos | 0.00 | 0.00 | 0.00 | 0.00 | 0.00 | 0.00 |
| 171 | Estímulos | 0.00 | 0.00 | 0.00 | 0.00 | 0.00 | 0.00 |
| 17101 | Estímulo por antigüedad | 0.00 | 0.00 | 0.00 | 0.00 | 0.00 | 0.00 |
| 17102 | Estímulo por Licenciatura | 0.00 | 0.00 | 0.00 | 0.00 | 0.00 | 0.00 |
| 17103 | Titulaciones | 0.00 | 0.00 | 0.00 | 0.00 | 0.00 | 0.00 |
| 17104 | Estímulo por Puntualidad y Asistencia | 0.00 | 0.00 | 0.00 | 0.00 | 0.00 | 0.00 |
| 17105 | Estímulo por antigüedad (Docentes) | 0.00 | 0.00 | 0.00 | 0.00 | 0.00 | 0.00 |
| 17106 | Estímulo a servidores Públicos | 0.00 | 0.00 | 0.00 | 0.00 | 0.00 | 0.00 |
| 17107 | Premio Mensual por Buen Desempeño | 0.00 | 0.00 | 0.00 | 0.00 | 0.00 | 0.00 |
| 17108 | Estímulo por Productividad | 0.00 | 0.00 | 0.00 | 0.00 | 0.00 | 0.00 |
| 17109 | Servicios Ccurriculares | 0.00 | 0.00 | 0.00 | 0.00 | 0.00 | 0.00 |
| 17110 | Estímulo al Destacado Desempeño | 0.00 | 0.00 | 0.00 | 0.00 | 0.00 | 0.00 |
| 172 | Recompensas | 0.00 | 0.00 | 0.00 | 0.00 | 0.00 | 0.00 |
| 17201 | Recompensas | 0.00 | 0.00 | 0.00 | 0.00 | 0.00 | 0.00 |
| 2000 | Materiales y Suministros | 60,436.63 | 397,078.64 | 271,791.96 | 391,928.34 | 400,536.39 | 495,448.34 |
| 2100 | Materiales de Administración, Emisión de Documentos y Artículos Oficiales | 17,768.45 | 53,221.10 | 42,594.97 | 33,344.47 | 30,830.79 | 48,638.86 |
| 211 | Materiales, Útiles y Equipos Menores de Oficina | 17,768.45 | 31,593.97 | 27,862.80 | 21,448.42 | 28,351.87 | 24,406.78 |
| 21101 | Materiales, Útiles y Equipos Menores de Oficina | 17,768.45 | 31,593.97 | 27,862.80 | 21,448.42 | 28,351.87 | 24,406.78 |
| 212 | Materiales y Útiles de Impresión y Reproducción | 0.00 | 15,192.30 | 11,221.13 | 8,431.64 | 0.00 | 3,000.00 |
| 21201 | Materiales y Útiles de Impresión y Reproducción | 0.00 | 15,192.30 | 11,221.13 | 8,431.64 | 0.00 | 3,000.00 |
| 21202 | Material de fotografía | 0.00 | 0.00 | 0.00 | 0.00 | 0.00 | 0.00 |
| 213 | Material Estadístico y Geográfico | 0.00 | 0.00 | 0.00 | 0.00 | 0.00 | 0.00 |
| 21301 | Material Estadístico y Geográfico | 0.00 | 0.00 | 0.00 | 0.00 | 0.00 | 0.00 |
| 214 | Materiales, Útiles y Equipos Menores de Tecnologías de la Información y Comunicaciones | 0.00 | 0.00 | 0.00 | 0.00 | 0.00 | 0.00 |
| TOTAL | | 60,436.63 | 397,078.64 | 271,791.96 | 391,928.34 | 400,536.39 | 495,448.34 |
| | | 404,970.44 | 53,221.10 | 42,594.97 | 33,344.47 | 30,830.79 | 48,638.86 |
| | | 301,042.65 | 31,593.97 | 27,862.80 | 21,448.42 | 28,351.87 | 24,406.78 |
| | | 301,042.65 | 31,593.97 | 27,862.80 | 21,448.42 | 28,351.87 | 24,406.78 |
| | | 52,846.07 | 15,192.30 | 11,221.13 | 8,431.64 | 0.00 | 3,000.00 |
| | | 52,846.07 | 15,192.30 | 11,221.13 | 8,431.64 | 0.00 | 3,000.00 |
| | | 0.00 | 0.00 | 0.00 | 0.00 | 0.00 | 0.00 |
| | | 0.00 | 0.00 | 0.00 | 0.00 | 0.00 | 0.00 |
| | | 0.00 | 0.00 | 0.00 | 0.00 | 0.00 | 0.00 |
| | | 0.00 | 0.00 | 0.00 | 0.00 | 0.00 | 0.00 |



MUNICIPIO DE TOTUTLA, DEL ESTADO DE VERACRUZ DE IGNACIO DE LA LLAVE



PRESUPUESTO DE EGRESOS PARA EL EJERCICIO FISCAL 2024

E10 - CALENDARIO DEL PRESUPUESTO DE EGRESOS

CLASIFICACIÓN POR OBJETO DEL GASTO (Nivel Partida Específica)

188

Clave Geográfica:

11/sep/23

Fecha de elaboración:

| COG | CONCEPTO | TOTAL | AGOSTO | SEPTIEMBRE | OCTUBRE | NOVIEMBRE | DICIEMBRE |
|-------|--|--------------|------------|------------|------------|------------|------------|
| 15502 | Ayuda para Capacitación y Desarrollo | 0.00 | 0.00 | 0.00 | 0.00 | 0.00 | 0.00 |
| 159 | Otras Prestaciones Sociales y Económicas | 0.00 | 0.00 | 0.00 | 0.00 | 0.00 | 0.00 |
| 15901 | Otras Prestaciones Sociales y Económicas | 0.00 | 0.00 | 0.00 | 0.00 | 0.00 | 0.00 |
| 1600 | Provisiones | 0.00 | 0.00 | 0.00 | 0.00 | 0.00 | 0.00 |
| 161 | Provisiones de carácter laboral, económica y de seguridad social | 0.00 | 0.00 | 0.00 | 0.00 | 0.00 | 0.00 |
| 16101 | Provisiones Salariales, Económicas y de Seguridad Social | 0.00 | 0.00 | 0.00 | 0.00 | 0.00 | 0.00 |
| 1700 | Pago de Estimulos a Servidores Públicos | 0.00 | 0.00 | 0.00 | 0.00 | 0.00 | 0.00 |
| 171 | Estimulos | 0.00 | 0.00 | 0.00 | 0.00 | 0.00 | 0.00 |
| 17101 | Estimulo por antigüedad | 0.00 | 0.00 | 0.00 | 0.00 | 0.00 | 0.00 |
| 17102 | Estimulo por Licencia | 0.00 | 0.00 | 0.00 | 0.00 | 0.00 | 0.00 |
| 17103 | Titulaciones | 0.00 | 0.00 | 0.00 | 0.00 | 0.00 | 0.00 |
| 17104 | Estimulo por Puntualidad y Asistencia | 0.00 | 0.00 | 0.00 | 0.00 | 0.00 | 0.00 |
| 17105 | Estimulo por antigüedad (Docentes) | 0.00 | 0.00 | 0.00 | 0.00 | 0.00 | 0.00 |
| 17106 | Estimulo a servidores Públicos | 0.00 | 0.00 | 0.00 | 0.00 | 0.00 | 0.00 |
| 17107 | Premio Mensual por Buen Desempeño | 0.00 | 0.00 | 0.00 | 0.00 | 0.00 | 0.00 |
| 17108 | Estimulo por Productividad | 0.00 | 0.00 | 0.00 | 0.00 | 0.00 | 0.00 |
| 17109 | Servicios Cocurriculares | 0.00 | 0.00 | 0.00 | 0.00 | 0.00 | 0.00 |
| 17110 | Estimulo al Destacado Desempeño | 0.00 | 0.00 | 0.00 | 0.00 | 0.00 | 0.00 |
| 172 | Recompensas | 0.00 | 0.00 | 0.00 | 0.00 | 0.00 | 0.00 |
| 17201 | Recompensas | 0.00 | 0.00 | 0.00 | 0.00 | 0.00 | 0.00 |
| 2000 | Materiales y Suministros | 3,929,708.72 | 180,042.50 | 346,961.04 | 300,242.96 | 333,461.04 | 301,648.04 |
| 2100 | Materiales de Administración, Emisión de Documentos y Artículos Oficiales | 404,970.44 | 41,995.62 | 36,423.08 | 21,020.00 | 36,423.08 | 21,923.08 |
| 211 | Materiales, Utiles y Equipos Menores de Oficina | 301,042.65 | 31,745.62 | 30,520.00 | 18,020.00 | 30,520.00 | 18,020.00 |
| 21101 | Materiales, Utiles y Equipos Menores de Oficina | 301,042.65 | 31,745.62 | 30,520.00 | 18,020.00 | 30,520.00 | 18,020.00 |
| 212 | Materiales y Utiles de Impresión y Reproducción | 52,846.07 | 3,000.00 | 3,000.00 | 3,000.00 | 3,000.00 | 3,000.00 |
| 21201 | Materiales y Utiles de Impresión y Reproducción | 52,846.07 | 3,000.00 | 3,000.00 | 3,000.00 | 3,000.00 | 3,000.00 |
| 21202 | Material de Fotografía | 0.00 | 0.00 | 0.00 | 0.00 | 0.00 | 0.00 |
| 213 | Material Estadístico y Geográfico | 0.00 | 0.00 | 0.00 | 0.00 | 0.00 | 0.00 |
| 21301 | Material Estadístico y Geográfico | 0.00 | 0.00 | 0.00 | 0.00 | 0.00 | 0.00 |
| 214 | Materiales, Utiles y Equipos Menores de Tecnologías de la Información y Comunicaciones | 0.00 | 0.00 | 0.00 | 0.00 | 0.00 | 0.00 |



MUNICIPIO DE TOTUTLA, DEL ESTADO DE VERACRUZ DE IGNACIO DE LA LLAVE
PRESUPUESTO DE EGRESOS PARA EL EJERCICIO FISCAL 2024



**E10 - CALENDARIO DEL PRESUPUESTO DE EGRESOS
 CLASIFICACIÓN POR OBJETO DEL GASTO (Nivel Partida Específica)**

188

Clave Geográfica:

11/sep/23

Fecha de elaboración:

| COG | CONCEPTO | ENERO | FEBRERO | MARZO | ABRIL | MAYO | AJUNIO |
|--------------|---|------------------|---------------|-----------------|---------------|-----------------|-----------------|
| 21401 | Materiales, Útiles y Equipos Muestrales de Tecnologías de la Información y Comunicaciones | 0.00 | 0.00 | 0.00 | 0.00 | 0.00 | 0.00 |
| 215 | Material Impreso e Información Digital | 0.00 | 0.00 | 0.00 | 0.00 | 0.00 | 0.00 |
| 21501 | Material Impreso e Información Digital | 0.00 | 0.00 | 0.00 | 0.00 | 0.00 | 0.00 |
| 21502 | Suscripción a Periódicos y Medios Informativos | 0.00 | 0.00 | 0.00 | 0.00 | 0.00 | 0.00 |
| 21503 | Material de Cineografía y Audiovisual | 0.00 | 0.00 | 0.00 | 0.00 | 0.00 | 0.00 |
| 216 | Material de Limpieza | 0.00 | 6,434.83 | 3,312.04 | 3,464.41 | 2,479.12 | 2,903.08 |
| 21601 | Material de Limpieza | 0.00 | 6,434.83 | 3,312.04 | 3,464.41 | 2,479.12 | 2,903.08 |
| 217 | Materiales y Útiles de Enseñanza | 0.00 | 0.00 | 0.00 | 0.00 | 0.00 | 18,529.00 |
| 21701 | Material Didáctico | 0.00 | 0.00 | 0.00 | 0.00 | 0.00 | 18,529.00 |
| 218 | Materiales para el Registro e Identificación de Bienes y Personas | 0.00 | 0.00 | 0.00 | 0.00 | 0.00 | 0.00 |
| 21801 | Materiales para el Registro e Identificación de Bienes y Personas | 0.00 | 0.00 | 0.00 | 0.00 | 0.00 | 0.00 |
| 2200 | Alimentos y Utensilios | 13,524.70 | 467.93 | 1,337.90 | 646.10 | 2,945.22 | 1,135.94 |
| 221 | Productos Alimenticios para Personas | 0.00 | 467.93 | 1,337.90 | 646.10 | 2,945.22 | 1,135.21 |
| 22101 | Productos Alimenticios para Personas Derivado de la Ejecución de Programas Institucionales | 0.00 | 0.00 | 0.00 | 0.00 | 0.00 | 0.00 |
| 22102 | Productos Alimenticios para Personas Derivado de la Prestación de Servicios Públicos en Instalaciones Propias | 0.00 | 0.00 | 0.00 | 0.00 | 0.00 | 0.00 |
| 22103 | Productos Alimenticios para Alimentación de Insumos | 0.00 | 0.00 | 0.00 | 0.00 | 0.00 | 0.00 |
| 22104 | Productos Alimenticios para el Personal Derivado de Actividades Extraordinarias | 0.00 | 467.93 | 1,337.90 | 646.10 | 2,945.22 | 1,135.01 |
| 222 | Productos Alimenticios para Animales | 0.00 | 0.00 | 0.00 | 0.00 | 0.00 | 0.00 |
| 22201 | Productos Alimenticios para Animales | 0.00 | 0.00 | 0.00 | 0.00 | 0.00 | 0.00 |
| 223 | Utensilios para el Servicio de Alimentación | 0.00 | 0.00 | 0.00 | 0.00 | 0.00 | 0.00 |
| 22301 | Utensilios para el Servicio de Alimentación | 0.00 | 0.00 | 0.00 | 0.00 | 0.00 | 0.00 |
| 2300 | Materiales Primas y Materiales de Producción y Comercialización | 0.00 | 0.00 | 0.00 | 0.00 | 0.00 | 0.00 |
| 231 | Productos Alimenticios, agropecuarios y forestales adquiridos como materia prima | 0.00 | 0.00 | 0.00 | 0.00 | 0.00 | 0.00 |
| 23101 | Productos Alimenticios, Agropecuarios y Forestales Adquiridos como Materia Prima | 0.00 | 0.00 | 0.00 | 0.00 | 0.00 | 0.00 |
| 232 | Insumos textiles adquiridos como materia prima | 0.00 | 0.00 | 0.00 | 0.00 | 0.00 | 0.00 |
| 23201 | Insumos Textiles Adquiridos como Materia Prima | 0.00 | 0.00 | 0.00 | 0.00 | 0.00 | 0.00 |
| 233 | Productos de papel, cartón e impresos adquiridos como materia prima | 0.00 | 0.00 | 0.00 | 0.00 | 0.00 | 0.00 |
| TOTAL | | 13,524.70 | 467.93 | 1,337.90 | 646.10 | 2,945.22 | 1,135.01 |



MUNICIPIO DE TOTUTLA, DEL ESTADO DE VERACRUZ DE IGNACIO DE LA LLAVE

PRESUPUESTO DE EGRESOS PARA EL EJERCICIO FISCAL 2024



E10 - CALENDARIO DEL PRESUPUESTO DE EGRESOS CLASIFICACIÓN POR OBJETO DEL GASTO (Nivel Partida Específica)

Clave Geográfica: 185

Fecha de elaboración: 11/sep/23

| COG | CONCEPTO | TOTAL | JULIO | AGOSTO | SEPTIEMBRE | OCTUBRE | NOVIEMBRE | DICIEMBRE |
|-------|---|-----------|----------|----------|------------|----------|-----------|-----------|
| 21401 | Materiales, Útiles y Equipos Menores de Tecnologías de la Información y Comunicaciones. | 0.00 | 0.00 | 0.00 | 0.00 | 0.00 | 0.00 | 0.00 |
| 215 | Material Impreso e Información Digital | 0.00 | 0.00 | 0.00 | 0.00 | 0.00 | 0.00 | 0.00 |
| 21501 | Material Impreso e Información Digital | 0.00 | 0.00 | 0.00 | 0.00 | 0.00 | 0.00 | 0.00 |
| 21502 | Suscripción a Periódicos y Medios Informativos | 0.00 | 0.00 | 0.00 | 0.00 | 0.00 | 0.00 | 0.00 |
| 21503 | Material de Cinematografía y Audiovisual | 0.00 | 0.00 | 0.00 | 0.00 | 0.00 | 0.00 | 0.00 |
| 216 | Material de Lengüeta | 27,552.72 | 0.00 | 250.00 | 2,903.08 | 0.00 | 2,903.08 | 2,903.08 |
| 21601 | Material de Lengüeta | 27,552.72 | 0.00 | 250.00 | 2,903.08 | 0.00 | 2,903.08 | 2,903.08 |
| 217 | Materiales y Útiles de Enseñanza | 23,529.00 | 0.00 | 5,000.00 | 0.00 | 0.00 | 0.00 | 0.00 |
| 21701 | Material Didáctico | 23,529.00 | 0.00 | 5,000.00 | 0.00 | 0.00 | 0.00 | 0.00 |
| 218 | Materiales para el Registro e Identificación de Bienes y Personas | 0.00 | 0.00 | 0.00 | 0.00 | 0.00 | 0.00 | 0.00 |
| 21801 | Materiales para el Registro e Identificación de Bienes y Personas | 0.00 | 0.00 | 0.00 | 0.00 | 0.00 | 0.00 | 0.00 |
| 2200 | Alimentos y Utensilios | 13,524.70 | 1,300.00 | 651.50 | 1,235.01 | 1,235.01 | 1,235.01 | 1,235.01 |
| 221 | Productos Alimenticios para Personas | 13,524.70 | 1,300.00 | 651.50 | 1,235.01 | 1,235.01 | 1,235.01 | 1,235.01 |
| 22101 | Productos Alimenticios para Personas Derivado de la Ejecución de Programas Institucionales | 0.00 | 0.00 | 0.00 | 0.00 | 0.00 | 0.00 | 0.00 |
| 22102 | Productos Alimenticios para Personas Derivado de la Prestación de Servicios Públicos en Instalaciones Propias | 0.00 | 0.00 | 0.00 | 0.00 | 0.00 | 0.00 | 0.00 |
| 22103 | Productos Alimenticios para Alimentación de Internos | 0.00 | 0.00 | 0.00 | 0.00 | 0.00 | 0.00 | 0.00 |
| 22104 | Productos Alimenticios para el Personal Derivado de Actividades Extraordinarias | 13,524.70 | 1,300.00 | 651.50 | 1,235.01 | 1,235.01 | 1,235.01 | 1,235.01 |
| 222 | Productos Alimenticios para Animales | 0.00 | 0.00 | 0.00 | 0.00 | 0.00 | 0.00 | 0.00 |
| 22201 | Productos Alimenticios para Animales | 0.00 | 0.00 | 0.00 | 0.00 | 0.00 | 0.00 | 0.00 |
| 223 | Utensilios para el Servicio de Alimentación | 0.00 | 0.00 | 0.00 | 0.00 | 0.00 | 0.00 | 0.00 |
| 22301 | Utensilios para el Servicio de Alimentación | 0.00 | 0.00 | 0.00 | 0.00 | 0.00 | 0.00 | 0.00 |
| 2300 | Materias Primas y Materiales de Producción y Comercialización | 0.00 | 0.00 | 0.00 | 0.00 | 0.00 | 0.00 | 0.00 |
| 231 | Productos alimenticios, agropecuarios y forestales adquiridos como materia prima | 0.00 | 0.00 | 0.00 | 0.00 | 0.00 | 0.00 | 0.00 |
| 23101 | Productos Alimenticios, Agropecuarios y Forestales Adquiridos como Materia Prima | 0.00 | 0.00 | 0.00 | 0.00 | 0.00 | 0.00 | 0.00 |
| 232 | Insumos textiles adquiridos como materia prima | 0.00 | 0.00 | 0.00 | 0.00 | 0.00 | 0.00 | 0.00 |
| 23201 | Insumos Textiles Adquiridos como Materia Prima | 0.00 | 0.00 | 0.00 | 0.00 | 0.00 | 0.00 | 0.00 |
| 233 | Productos de papel, cartón e impresos adquiridos como materia prima | 0.00 | 0.00 | 0.00 | 0.00 | 0.00 | 0.00 | 0.00 |



MUNICIPIO DE TOTUTLA, DEL ESTADO DE VERACRUZ DE IGNACIO DE LA LLAVE
PRESUPUESTO DE EGRESOS PARA EL EJERCICIO FISCAL 2024



**E10 - CALENDARIO DEL PRESUPUESTO DE EGRESOS
 CLASIFICACIÓN POR OBJETO DEL GASTO (Nivel Partida Específica)**

Clave Geográfica: 188
 Fecha de elaboración: 11/sep/23

| COG | CONCEPTO | ENERO | FEBRERO | MARZO | ABRIL | MAYO | JUNIO |
|-------|---|----------|-----------|-----------|----------|----------|-----------|
| | TOTAL | | | | | | |
| 23301 | Productos de Papel, Cartón e impresos Adquiridos como Materia Prima | 0.00 | 0.00 | 0.00 | 0.00 | 0.00 | 0.00 |
| 234 | Combustibles, lubricantes, aditivos, carbón y sus derivados adquiridos como materia prima | 0.00 | 0.00 | 0.00 | 0.00 | 0.00 | 0.00 |
| 23401 | Combustibles, Lubricantes, Aditivos, Carbón y sus Derivados Adquiridos como Materia Prima | 0.00 | 0.00 | 0.00 | 0.00 | 0.00 | 0.00 |
| 235 | Productos químicos, farmacéuticos y de laboratorio adquiridos como materia prima | 0.00 | 0.00 | 0.00 | 0.00 | 0.00 | 0.00 |
| 23501 | Productos Químicos, Farmacéuticos y de Laboratorio Adquiridos como Materia Prima | 0.00 | 0.00 | 0.00 | 0.00 | 0.00 | 0.00 |
| 236 | Productos Metálicos y a Base de Metales No Metálicos Adquiridos como Materia Prima | 0.00 | 0.00 | 0.00 | 0.00 | 0.00 | 0.00 |
| 23601 | Productos Metálicos y a Base de Metales No Metálicos Adquiridos como Materia Prima | 0.00 | 0.00 | 0.00 | 0.00 | 0.00 | 0.00 |
| 237 | Productos de cuero, piel, plástico y hule adquiridos como materia prima | 0.00 | 0.00 | 0.00 | 0.00 | 0.00 | 0.00 |
| 23701 | Productos de Cuero, Piel, Plástico y Hule Adquiridos como Materia Prima | 0.00 | 0.00 | 0.00 | 0.00 | 0.00 | 0.00 |
| 238 | Mercancías adquiridas para su comercialización | 0.00 | 0.00 | 0.00 | 0.00 | 0.00 | 0.00 |
| 23801 | Mercancías Adquiridas para su Comercialización | 0.00 | 0.00 | 0.00 | 0.00 | 0.00 | 0.00 |
| 239 | Otros productos adquiridos como materia prima | 0.00 | 0.00 | 0.00 | 0.00 | 0.00 | 0.00 |
| 23901 | Otros Productos Adquiridos como Materia Prima | 0.00 | 0.00 | 0.00 | 0.00 | 0.00 | 0.00 |
| 2400 | Materiales y Arículos de Construcción y de Reparación | 5,967.69 | 15,495.26 | 10,243.76 | 3,277.00 | 2,815.00 | 14,022.26 |
| 241 | Productos Minerales no Metálicos | 0.00 | 0.00 | 0.00 | 0.00 | 0.00 | 0.00 |
| 24101 | Productos Minerales no Metálicos | 0.00 | 0.00 | 0.00 | 0.00 | 0.00 | 0.00 |
| 242 | Cemento y Productos de Concreto | 0.00 | 0.00 | 370.00 | 0.00 | 2,815.00 | 1,330.05 |
| 24201 | Cemento y Productos de Concreto | 0.00 | 0.00 | 370.00 | 0.00 | 2,815.00 | 1,330.05 |
| 243 | Cal, Yeso y Productos de Yeso | 0.00 | 0.00 | 0.00 | 0.00 | 0.00 | 0.00 |
| 24301 | Cal, Yeso y Productos de Yeso | 0.00 | 0.00 | 0.00 | 0.00 | 0.00 | 0.00 |
| 244 | Madera y Productos de Madera | 0.00 | 0.00 | 0.00 | 0.00 | 0.00 | 0.00 |
| 24401 | Madera y Productos de Madera | 0.00 | 0.00 | 0.00 | 0.00 | 0.00 | 0.00 |
| 245 | Vidrio y Productos de Vidrio | 0.00 | 0.00 | 0.00 | 0.00 | 0.00 | 0.00 |
| 24501 | Vidrio y Productos de Vidrio | 0.00 | 0.00 | 0.00 | 0.00 | 0.00 | 0.00 |



MUNICIPIO DE TOTUTLA, DEL ESTADO DE VERACRUZ DE IGMACIO DE LA LLAVE

PRESUPUESTO DE EGRESOS PARA EL EJERCICIO FISCAL 2024



**E10 - CALENDARIO DEL PRESUPUESTO DE EGRESOS
CLASIFICACIÓN POR OBJETO DEL GASTO (Nivel Partida Específica)**

Clave Geográfica:

188

Fecha de elaboración:

11/sep/23

| COG | CONCEPTO | TOTAL | JULIO | AGOSTO | SEPTIEMBRE | OCTUBRE | NOVIEMBRE | DICIEMBRE |
|-------|---|------------|-----------|-----------|------------|-----------|-----------|-----------|
| 23301 | Productos de Papel, Cartón e Impresos Adquiridos como Materia Prima | 0.00 | 0.00 | 0.00 | 0.00 | 0.00 | 0.00 | 0.00 |
| 234 | Combustibles, lubricantes, aditivos, carbón y sus derivados adquiridos como materia prima | 0.00 | 0.00 | 0.00 | 0.00 | 0.00 | 0.00 | 0.00 |
| 23401 | Combustibles, Lubricantes, Aditivos, Carbón y sus Derivados Adquiridos como Materia Prima | 0.00 | 0.00 | 0.00 | 0.00 | 0.00 | 0.00 | 0.00 |
| 235 | Productos químicos, farmacéuticos y de laboratorio adquiridos como materia prima | 0.00 | 0.00 | 0.00 | 0.00 | 0.00 | 0.00 | 0.00 |
| 23501 | Productos Químicos, Farmacéuticos y de Laboratorio Adquiridos como Materia Prima | 0.00 | 0.00 | 0.00 | 0.00 | 0.00 | 0.00 | 0.00 |
| 236 | Productos Metálicos y a Base de Metales No Ferrosos Adquiridos como Materia Prima | 0.00 | 0.00 | 0.00 | 0.00 | 0.00 | 0.00 | 0.00 |
| 23601 | Productos Metálicos y a Base de Metales No Ferrosos Adquiridos como Materia Prima | 0.00 | 0.00 | 0.00 | 0.00 | 0.00 | 0.00 | 0.00 |
| 237 | Productos de cuero, piel, plástico y hule adquiridos como materia prima | 0.00 | 0.00 | 0.00 | 0.00 | 0.00 | 0.00 | 0.00 |
| 23701 | Productos de Cuero, Piel, Plástico y Hule Adquiridos como Materia Prima | 0.00 | 0.00 | 0.00 | 0.00 | 0.00 | 0.00 | 0.00 |
| 238 | Mercancías adquiridas para su comercialización | 0.00 | 0.00 | 0.00 | 0.00 | 0.00 | 0.00 | 0.00 |
| 23801 | Mercancías Adquiridas para su Comercialización | 0.00 | 0.00 | 0.00 | 0.00 | 0.00 | 0.00 | 0.00 |
| 239 | Otros productos adquiridos como materia prima | 0.00 | 0.00 | 0.00 | 0.00 | 0.00 | 0.00 | 0.00 |
| 23901 | Otros Productos Adquiridos como Materia Prima | 0.00 | 0.00 | 0.00 | 0.00 | 0.00 | 0.00 | 0.00 |
| 2400 | Minerales y Artículos de Construcción y de Reparación | 186,110.01 | 23,521.45 | 14,707.57 | 43,172.73 | 11,857.73 | 29,672.73 | 30,987.73 |
| 241 | Productos Minerales no Metálicos | 0.00 | 0.00 | 0.00 | 0.00 | 0.00 | 0.00 | 0.00 |
| 24101 | Productos Minerales no Metálicos | 0.00 | 0.00 | 0.00 | 0.00 | 0.00 | 0.00 | 0.00 |
| 242 | Cemento y Productos de Concreto | 30,145.05 | 0.00 | 0.00 | 2,815.00 | 0.00 | 2,815.00 | 0.00 |
| 24201 | Cemento y Productos de Concreto | 30,145.05 | 0.00 | 0.00 | 2,815.00 | 0.00 | 2,815.00 | 0.00 |
| 243 | Cal, Yeso y Productos de Yeso | 0.00 | 0.00 | 0.00 | 0.00 | 0.00 | 0.00 | 0.00 |
| 24301 | Cal, Yeso y Productos de Yeso | 0.00 | 0.00 | 0.00 | 0.00 | 0.00 | 0.00 | 0.00 |
| 244 | Madera y Productos de Madera | 0.00 | 0.00 | 0.00 | 0.00 | 0.00 | 0.00 | 0.00 |
| 24401 | Madera y Productos de Madera | 0.00 | 0.00 | 0.00 | 0.00 | 0.00 | 0.00 | 0.00 |
| 245 | Vidrio y Productos de Vidrio | 0.00 | 0.00 | 0.00 | 0.00 | 0.00 | 0.00 | 0.00 |
| 24501 | Vidrio y Productos de Vidrio | 0.00 | 0.00 | 0.00 | 0.00 | 0.00 | 0.00 | 0.00 |



MUNICIPIO DE TOTUTLA, DEL ESTADO DE VERACRUZ DE IGNACIO DE LA LLAVE
PRESUPUESTO DE EGRESOS PARA EL EJERCICIO FISCAL 2024



**E10 - CALENDARIO DEL PRESUPUESTO DE EGRESOS
 CLASIFICACIÓN POR OBJETO DEL GASTO (Nivel Partida Específica)**

Clave Geográfica: 188

Fecha de elaboración: 11/sep/23

| COG | CONCEPTO | TOTAL | ENERO | FEBRERO | MARZO | ABRIL | MAYO | ANHO |
|-------|---|--------------|-----------|------------|------------|------------|------------|------------|
| 246 | Material Eléctrico y Electrónico | 61,693.77 | 295.50 | 5,576.20 | 2,088.02 | 810.00 | 0.00 | 0.00 |
| 24601 | Material Eléctrico y Electrónico | 61,693.77 | 295.50 | 5,576.20 | 2,088.02 | 810.00 | 0.00 | 0.00 |
| 247 | Artículos Metálicos para la Construcción | 23,042.14 | 0.00 | 999.99 | 0.00 | 1,039.00 | 0.00 | 2,088.02 |
| 24701 | Artículos Metálicos para la Construcción | 23,042.14 | 0.00 | 999.99 | 0.00 | 1,039.00 | 0.00 | 2,088.02 |
| 248 | Materiales Complementarios | 11,369.99 | 0.00 | 1,756.01 | 0.00 | 758.00 | 0.00 | 266.00 |
| 24801 | Plantas de Ornato | 11,369.99 | 0.00 | 1,756.01 | 0.00 | 758.00 | 0.00 | 266.00 |
| 24802 | Diversos Materiales y Artículos de Construcción y Reparación | 0.00 | 0.00 | 0.00 | 0.00 | 0.00 | 0.00 | 0.00 |
| 249 | Otros Materiales y Artículos de Construcción y Reparación | 79,808.96 | 6,672.39 | 6,763.06 | 7,794.74 | 670.00 | 0.00 | 10,138.19 |
| 24901 | Fituritas | 51,878.74 | 6,672.39 | 6,763.06 | 7,794.74 | 308.00 | 0.00 | 4,170.00 |
| 24909 | Otros materiales y artículos | 27,990.22 | 0.00 | 6,763.06 | 0.00 | 362.00 | 0.00 | 6,218.19 |
| 3500 | Productos Químicos, Farmacéuticos y de Laboratorios | 87,513.88 | 33,895.69 | 2,206.78 | 9,256.00 | 1,748.00 | 4,287.00 | 2,000.00 |
| 351 | Productos Químicos Básicos | 29,110.70 | 0.00 | 0.00 | 7,288.69 | 522.00 | 0.00 | 0.00 |
| 35101 | Productos Químicos Básicos | 29,110.70 | 0.00 | 0.00 | 7,288.69 | 522.00 | 0.00 | 0.00 |
| 352 | Fertilizantes, Pesticidas y Otros Agroquímicos | 34,410.00 | 0.00 | 0.00 | 1,410.00 | 713.00 | 4,287.00 | 2,000.00 |
| 35201 | Fertilizantes, Pesticidas y Otros Agroquímicos | 34,410.00 | 0.00 | 0.00 | 1,410.00 | 713.00 | 4,287.00 | 2,000.00 |
| 353 | Medicinas y Productos Farmacéuticos | 0.00 | 0.00 | 0.00 | 0.00 | 0.00 | 0.00 | 0.00 |
| 35301 | Medicinas y Productos Farmacéuticos | 0.00 | 0.00 | 0.00 | 0.00 | 0.00 | 0.00 | 0.00 |
| 354 | Materiales, Accesorios y Suministros Médicos | 43,992.18 | 33,895.69 | 2,206.78 | 557.81 | 513.00 | 0.00 | 0.00 |
| 35401 | Materiales, Accesorios y Suministros Médicos | 43,992.18 | 33,895.69 | 2,206.78 | 557.81 | 513.00 | 0.00 | 0.00 |
| 355 | Materiales, Accesorios y Suministros de Laboratorio | 0.00 | 0.00 | 0.00 | 0.00 | 0.00 | 0.00 | 0.00 |
| 35501 | Materiales, Accesorios y Suministros de Laboratorio | 0.00 | 0.00 | 0.00 | 0.00 | 0.00 | 0.00 | 0.00 |
| 356 | Fibras Sintéticas, Hules, Plástico y Derivados | 0.00 | 0.00 | 0.00 | 0.00 | 0.00 | 0.00 | 0.00 |
| 35601 | Fibras Sintéticas, Hules, Plástico y Derivados | 0.00 | 0.00 | 0.00 | 0.00 | 0.00 | 0.00 | 0.00 |
| 359 | Otros Productos Químicos | 0.00 | 0.00 | 0.00 | 0.00 | 0.00 | 0.00 | 0.00 |
| 35901 | Otros Productos Químicos | 0.00 | 0.00 | 0.00 | 0.00 | 0.00 | 0.00 | 0.00 |
| 2600 | Combustibles, Lubricantes y Aditivos | 3,064,490.84 | 0.00 | 298,908.58 | 196,830.86 | 333,930.00 | 354,170.38 | 397,435.76 |
| 261 | Combustible, Lubricantes y Aditivos | 3,064,490.84 | 0.00 | 298,908.58 | 196,830.86 | 333,930.00 | 354,170.38 | 397,435.76 |
| 26101 | Combustibles, lubricantes y aditivos para programas de seguridad pública | 840,000.00 | 0.00 | 140,000.00 | 70,000.00 | 70,000.00 | 70,000.00 | 70,000.00 |
| 26102 | Combustibles, Lubricantes y Aditivos para Servicios Públicos y la Operación de Programas Públicos | 1,358,971.50 | 0.00 | 90,397.81 | 68,010.11 | 157,115.26 | 182,250.99 | 204,331.69 |
| 26103 | Combustibles, lubricantes y aditivos para servicios Administrativos | 865,513.34 | 0.00 | 685,107.77 | 588,207.75 | 106,814.74 | 101,919.39 | 123,104.07 |



MUNICIPIO DE TOTUTLA, DEL ESTADO DE VERACRUZ DE IGNACIO DE LA LLAVE



PRESUPUESTO DE EGRESOS PARA EL EJERCICIO FISCAL 2024

**E10 - CALENDARIO DEL PRESUPUESTO DE EGRESOS
CLASIFICACIÓN POR OBJETO DEL GASTO (Nivel Partida Específica)**

Clave Geográfica: 188

Fecha de elaboración: 11/sep/23

| COG | CONCEPTO | TOTAL | AGOSTO | SEPTIEMBRE | OCTUBRE | NOVIEMBRE | DICIEMBRE |
|-------|---|--------------|-----------|------------|------------|------------|------------|
| 246 | Material Eléctrico y Electrónico | 61,693.77 | 999.97 | 12,088.02 | 2,088.02 | 17,088.02 | 3,088.02 |
| 24601 | Material Eléctrico y Electrónico | 61,693.77 | 999.97 | 12,088.02 | 2,088.02 | 17,088.02 | 2,088.02 |
| 247 | Artículos Metálicos para la Construcción | 23,042.14 | 563.05 | 12,088.02 | 2,088.02 | 2,088.02 | 3,088.02 |
| 24701 | Artículos Metálicos para la Construcción | 23,042.14 | 563.05 | 12,088.02 | 2,088.02 | 2,088.02 | 2,088.02 |
| 248 | Materiales Complementarios | 11,369.99 | 589.98 | 2,000.00 | 2,000.00 | 2,000.00 | 2,000.00 |
| 24801 | Plantas de Ornato | 11,369.99 | 589.98 | 2,000.00 | 2,000.00 | 2,000.00 | 2,000.00 |
| 24802 | Diversos Materiales y Artículos de Construcción y Reparación | 0.00 | 0.00 | 0.00 | 0.00 | 0.00 | 0.00 |
| 249 | Otros Materiales y Artículos de Construcción y Reparación | 79,868.96 | 12,554.57 | 14,181.69 | 5,681.69 | 5,681.69 | 4,181.69 |
| 24901 | Pinturas | 51,878.74 | 10,104.57 | 11,731.69 | 3,231.69 | 3,231.69 | 1,731.69 |
| 24909 | Otros materiales y artículos | 27,990.22 | 2,450.00 | 2,450.00 | 2,450.00 | 2,450.00 | 2,450.00 |
| 2500 | Productos Químicos, Farmacéuticos y de Laboratorios | 87,513.88 | 1,364.08 | 6,364.08 | 6,364.08 | 6,364.08 | 6,364.08 |
| 251 | Productos Químicos Básicos | 29,110.70 | 0.00 | 3,500.00 | 3,500.00 | 3,500.00 | 3,500.00 |
| 25101 | Productos Químicos Básicos | 29,110.70 | 0.00 | 3,500.00 | 3,500.00 | 3,500.00 | 3,500.00 |
| 252 | Fertilizantes, Pesticidas y Otros Agroquímicos | 14,410.00 | 0.00 | 1,500.00 | 1,500.00 | 1,500.00 | 1,500.00 |
| 25201 | Fertilizantes, Pesticidas y Otros Agroquímicos | 14,410.00 | 0.00 | 1,500.00 | 1,500.00 | 1,500.00 | 1,500.00 |
| 253 | Medicinas y Productos Farmacéuticos | 0.00 | 0.00 | 0.00 | 0.00 | 0.00 | 0.00 |
| 25301 | Medicinas y Productos Farmacéuticos | 0.00 | 0.00 | 0.00 | 0.00 | 0.00 | 0.00 |
| 254 | Materiales, Accesorios y Suministros Médicos | 43,993.18 | 1,364.08 | 1,364.08 | 1,364.08 | 1,364.08 | 1,364.08 |
| 25401 | Materiales, Accesorios y Suministros Médicos | 43,993.18 | 1,364.08 | 1,364.08 | 1,364.08 | 1,364.08 | 1,364.08 |
| 255 | Materiales, Accesorios y Suministros de Laboratorio | 0.00 | 0.00 | 0.00 | 0.00 | 0.00 | 0.00 |
| 25501 | Materiales, Accesorios y Suministros de Laboratorio | 0.00 | 0.00 | 0.00 | 0.00 | 0.00 | 0.00 |
| 256 | Fibras Sintéticas, Hules, Plástico y Derivados | 0.00 | 0.00 | 0.00 | 0.00 | 0.00 | 0.00 |
| 25601 | Fibras Sintéticas, Hules, Plástico y Derivados | 0.00 | 0.00 | 0.00 | 0.00 | 0.00 | 0.00 |
| 259 | Otros Productos Químicos | 0.00 | 0.00 | 0.00 | 0.00 | 0.00 | 0.00 |
| 25901 | Otros Productos Químicos | 0.00 | 0.00 | 0.00 | 0.00 | 0.00 | 0.00 |
| 2600 | Combustibles, Lubricantes y Aditivos | 3,064,490.84 | 96,408.56 | 748,766.14 | 248,766.14 | 248,766.14 | 248,766.14 |
| 261 | Combustibles, Lubricantes y Aditivos | 3,064,490.84 | 96,408.56 | 248,766.14 | 248,766.14 | 248,766.14 | 248,766.14 |
| 26101 | Combustibles, lubricantes y aditivos para programas de seguridad pública | 840,000.00 | 70000 | 70000 | 70000 | 70000 | 70000 |
| 26102 | Combustibles, lubricantes y aditivos para Servicios Públicos y la Operación de Programas Públicos | 1,358,977.50 | 26,408.56 | 106,766.14 | 106,766.14 | 106,766.14 | 106,766.14 |
| 26103 | Combustibles, lubricantes y aditivos para servicios Administrativos | 865,513.34 | 0 | 72000 | 72000 | 72000 | 72000 |



MUNICIPIO DE TOTUTLA, DEL ESTADO DE VERACRUZ DE IGNACIO DE LA LLAVE

PRESUPUESTO DE EGRESOS PARA EL EJERCICIO FISCAL 2024



**E10 - CALENDARIO DEL PRESUPUESTO DE EGRESOS
CLASIFICACIÓN POR OBJETO DEL GASTO (Nivel Partida Específica)**

Clave Geográfica: 188

Fecha de elaboración: 11/sep/23

| CDG | CONCEPTO | TOTAL | ENERO | FEBRERO | MARZO | ABRIL | MAYO | JUNIO |
|-------|---|------------|----------|-----------|-----------|-----------|----------|-----------|
| 26104 | Combustibles, Lubricantes y Aditivos Asignados a Servidores Públicos | 0.00 | 0.00 | 0.00 | 0.00 | 0.00 | 0.00 | 0.00 |
| 262 | Carbón y sus derivados | 0.00 | 0.00 | 0.00 | 0.00 | 0.00 | 0.00 | 0.00 |
| 26201 | Carbón y sus Derivados | 0.00 | 0.00 | 0.00 | 0.00 | 0.00 | 0.00 | 0.00 |
| 2700 | Vestuario, Blancos, Prendas de Protección y Artículos Deportivos | 12,713.80 | 0.00 | 989.00 | 0.00 | 7,424.80 | 0.00 | 0.00 |
| 271 | Vestuarios y Uniformes | 0.00 | 0.00 | 0.00 | 0.00 | 0.00 | 0.00 | 0.00 |
| 27101 | Vestuario y Uniformes | 0.00 | 0.00 | 0.00 | 0.00 | 0.00 | 0.00 | 0.00 |
| 272 | Prendas de Seguridad y Protección Personal | 0.00 | 0.00 | 0.00 | 0.00 | 0.00 | 0.00 | 0.00 |
| 27201 | Prendas de Seguridad y Protección Personal | 0.00 | 0.00 | 0.00 | 0.00 | 0.00 | 0.00 | 0.00 |
| 273 | Artículos Deportivos | 12,713.80 | 0.00 | 989.00 | 0.00 | 7,424.80 | 0.00 | 0.00 |
| 27301 | Artículos Deportivos | 12,713.80 | 0.00 | 989.00 | 0.00 | 7,424.80 | 0.00 | 0.00 |
| 274 | Productos Textiles | 0.00 | 0.00 | 0.00 | 0.00 | 0.00 | 0.00 | 0.00 |
| 27401 | Productos Textiles | 0.00 | 0.00 | 0.00 | 0.00 | 0.00 | 0.00 | 0.00 |
| 275 | Blancos y Otros Productos Textiles, Excepto Prendas de Vestir | 0.00 | 0.00 | 0.00 | 0.00 | 0.00 | 0.00 | 0.00 |
| 27501 | Blancos y Otros Productos Textiles, Excepto Prendas de Vestir | 0.00 | 0.00 | 0.00 | 0.00 | 0.00 | 0.00 | 0.00 |
| 2800 | Materiales y Suministros para Seguridad | 0.00 | 0.00 | 0.00 | 0.00 | 0.00 | 0.00 | 0.00 |
| 281 | Sustancias y Materiales Explosivos | 0.00 | 0.00 | 0.00 | 0.00 | 0.00 | 0.00 | 0.00 |
| 28101 | Sustancias y Materiales Explosivos | 0.00 | 0.00 | 0.00 | 0.00 | 0.00 | 0.00 | 0.00 |
| 282 | Materiales de Seguridad Pública | 0.00 | 0.00 | 0.00 | 0.00 | 0.00 | 0.00 | 0.00 |
| 28201 | Materiales de Seguridad Pública | 0.00 | 0.00 | 0.00 | 0.00 | 0.00 | 0.00 | 0.00 |
| 283 | Prendas de Protección para Seguridad Pública y Nacional | 0.00 | 0.00 | 0.00 | 0.00 | 0.00 | 0.00 | 0.00 |
| 28301 | Prendas de Protección para Seguridad Pública | 0.00 | 0.00 | 0.00 | 0.00 | 0.00 | 0.00 | 0.00 |
| 2900 | Herramientas, Refacciones y Accesorios Menores | 160,375.15 | 3,805.00 | 25,789.99 | 11,719.47 | 11,557.97 | 3,488.00 | 32,316.45 |
| 291 | Herramientas Menores | 51,738.03 | 3,805.00 | 1,789.99 | 9,463.97 | 9,350.97 | 538.00 | 149.03 |
| 29101 | Herramientas Menores | 51,738.03 | 3,805.00 | 1,789.99 | 9,463.97 | 9,350.97 | 538.00 | 149.03 |
| 29102 | Material para Talleres | 0.00 | 0.00 | 0.00 | 0.00 | 0.00 | 0.00 | 0.00 |
| 292 | Refacciones y Accesorios Menores de Edificios | 0.00 | 0.00 | 0.00 | 0.00 | 0.00 | 0.00 | 0.00 |
| 29201 | Refacciones y Accesorios Menores de Edificios | 0.00 | 0.00 | 0.00 | 0.00 | 0.00 | 0.00 | 0.00 |
| 293 | Refacciones y Accesorios Menores de Mobiliario y Equipo de Administración, Educativa y Recreativa | 0.00 | 0.00 | 0.00 | 0.00 | 0.00 | 0.00 | 0.00 |
| 29301 | Refacciones y Accesorios Menores de Mobiliario y Equipo de Administración, Educativa y Recreativa | 0.00 | 0.00 | 0.00 | 0.00 | 0.00 | 0.00 | 0.00 |
| 294 | Refacciones y Accesorios Menores de Equipo de Cómputo y Tecnologías de la Información | 28,075.38 | 0.00 | 0.00 | 2,255.50 | 2,207.00 | 4,250.00 | 3,917.98 |



MUNICIPIO DE TOTUTLA, DEL ESTADO DE VERACRUZ DE IGNACIO DE LA LLAVE



PRESUPUESTO DE EGRESOS PARA EL EJERCICIO FISCAL 2024

**E10 - CALENDARIO DEL PRESUPUESTO DE EGRESOS
CLASIFICACIÓN POR OBJETO DEL GASTO (Nivel Partida Específica)**

Clave Geográfica: 188

Fecha de elaboración: 11/sep/23

| CÓD | CONCEPTO | JULIO | AGOSTO | SEPTIEMBRE | OCTUBRE | NOVIEMBRE | DICEMBRE |
|--------------|---|------------------|------------------|------------------|------------------|------------------|------------------|
| 26104 | Combustibles, lubricantes y Aditivos Asignados a Servidores Públicos | 0.00 | 0.00 | 0.00 | 0.00 | 0.00 | 0.00 |
| 262 | Carbon y sus derivados | 0.00 | 0.00 | 0.00 | 0.00 | 0.00 | 0.00 |
| 26201 | Carbon y sus Derivados | 0.00 | 0.00 | 0.00 | 0.00 | 0.00 | 0.00 |
| 2700 | Vestuario, Blancos, Prendas de Protección y Artículos Deportivos | 300.00 | 0.00 | 1,000.00 | 1,000.00 | 1,000.00 | 1,000.00 |
| 271 | Vestuarios y Uniformes | 0.00 | 0.00 | 0.00 | 0.00 | 0.00 | 0.00 |
| 27101 | Vestuario y Uniformes | 0.00 | 0.00 | 0.00 | 0.00 | 0.00 | 0.00 |
| 272 | Prendas de Seguridad y Protección Personal | 0.00 | 0.00 | 0.00 | 0.00 | 0.00 | 0.00 |
| 27201 | Prendas de Seguridad y Protección Personal | 0.00 | 0.00 | 0.00 | 0.00 | 0.00 | 0.00 |
| 273 | Artículos Deportivos | 300.00 | 0.00 | 1,000.00 | 1,000.00 | 1,000.00 | 1,000.00 |
| 27301 | Artículos Deportivos | 300.00 | 0.00 | 1,000.00 | 1,000.00 | 1,000.00 | 1,000.00 |
| 274 | Productos Textiles | 0.00 | 0.00 | 0.00 | 0.00 | 0.00 | 0.00 |
| 27401 | Productos Textiles | 0.00 | 0.00 | 0.00 | 0.00 | 0.00 | 0.00 |
| 275 | Blancos y Otros Productos Textiles, Excepto Prendas de Vestir | 0.00 | 0.00 | 0.00 | 0.00 | 0.00 | 0.00 |
| 27501 | Blancos y Otros Productos Textiles, Excepto Prendas de Vestir | 0.00 | 0.00 | 0.00 | 0.00 | 0.00 | 0.00 |
| 2800 | Materiales y Suministros para Seguridad | 0.00 | 0.00 | 0.00 | 0.00 | 0.00 | 0.00 |
| 281 | Sustancias y Materiales Explosivos | 0.00 | 0.00 | 0.00 | 0.00 | 0.00 | 0.00 |
| 28101 | Sustancias y Materiales Explosivos | 0.00 | 0.00 | 0.00 | 0.00 | 0.00 | 0.00 |
| 282 | Materiales de Seguridad Pública | 0.00 | 0.00 | 0.00 | 0.00 | 0.00 | 0.00 |
| 28201 | Materiales de Seguridad Pública | 0.00 | 0.00 | 0.00 | 0.00 | 0.00 | 0.00 |
| 283 | Prendas de Protección para Seguridad Pública y Nacional | 0.00 | 0.00 | 0.00 | 0.00 | 0.00 | 0.00 |
| 28301 | Prendas de Protección para Seguridad Pública | 0.00 | 0.00 | 0.00 | 0.00 | 0.00 | 0.00 |
| 2900 | Herramientas, Refacciones y Accesorios Menores | 6,784.10 | 24,914.17 | 10,000.00 | 10,000.00 | 10,000.00 | 10,000.00 |
| 291 | Herramientas Menores | 6,784.10 | 11,856.97 | 2,500.00 | 2,500.00 | 2,500.00 | 2,500.00 |
| 29101 | Herramientas Menores | 6,784.10 | 11,856.97 | 2,500.00 | 2,500.00 | 2,500.00 | 2,500.00 |
| 29102 | Material para Talleres | 0.00 | 0.00 | 0.00 | 0.00 | 0.00 | 0.00 |
| 292 | Refacciones y Accesorios Menores de Edificios | 0.00 | 0.00 | 0.00 | 0.00 | 0.00 | 0.00 |
| 29201 | Refacciones y Accesorios Menores de Edificios | 0.00 | 0.00 | 0.00 | 0.00 | 0.00 | 0.00 |
| 293 | Refacciones y Accesorios Menores de Mobiliario y Equipo de Administración, Educativa y Recreativa | 0.00 | 0.00 | 0.00 | 0.00 | 0.00 | 0.00 |
| 29301 | Refacciones y Accesorios Menores de Mobiliario y Equipo de Administración, Educativa y Recreativa | 0.00 | 0.00 | 0.00 | 0.00 | 0.00 | 0.00 |
| 294 | Refacciones y Accesorios Menores de Equipo de Computo y Tecnologías de la Información | 0.00 | 5,414.90 | 2,500.00 | 2,500.00 | 2,500.00 | 2,500.00 |
| TOTAL | | 12,713.80 | 12,713.80 | 12,713.80 | 12,713.80 | 12,713.80 | 12,713.80 |



MUNICIPIO DE TOTUTLA, DEL ESTADO DE VERACRUZ DE IGNACIO DE LA LLAVE



PRESUPUESTO DE EGRESOS PARA EL EJERCICIO FISCAL 2024

E10 - CALENDARIO DEL PRESUPUESTO DE EGRESOS CLASIFICACIÓN POR OBJETO DEL GASTO (Nivel Partida Específica)

Clave Geográfica: 188

Fecha de elaboración: 11/sep/23

| COG | CONCEPTO | ENERO | FEBRERO | MARZO | ABRIL | MAYO | JUNIO |
|-------|---|--------------|------------|------------|------------|------------|--------------|
| | TOTAL | 28,075.38 | | | | | |
| 29401 | Reflexiones y Accesorios Menores de Equipo de Cómputo y Tecnologías de la Información | 0.00 | 0.00 | 2,255.50 | 2,207.00 | 4,250.00 | 3,947.38 |
| 295 | Reflexiones y Accesorios Menores de Equipo e Instrumental Médico y de Laboratorio | 0.00 | 0.00 | 0.00 | 0.00 | 0.00 | 0.00 |
| 29501 | Reflexiones y accesorios menores de equipo e instrumental médico y de laboratorio | 0.00 | 0.00 | 0.00 | 0.00 | 0.00 | 0.00 |
| 296 | Reflexiones y Accesorios Menores de Equipo de Transporte | 0.00 | 24,000.00 | 0.00 | 0.00 | 700.00 | 0.00 |
| 29601 | Reflexiones y Accesorios Menores de Equipo de Transporte | 0.00 | 24,000.00 | 0.00 | 0.00 | 700.00 | 0.00 |
| 297 | Reflexiones y Accesorios Menores de Equipo de Defensa y Seguridad | 0.00 | 0.00 | 0.00 | 0.00 | 0.00 | 0.00 |
| 29701 | Reflexiones y Accesorios Menores de Equipo de Defensa y Seguridad | 0.00 | 0.00 | 0.00 | 0.00 | 0.00 | 0.00 |
| 298 | Reflexiones y Accesorios Menores de Maquinaria y Otros Equipos | 0.00 | 0.00 | 0.00 | 0.00 | 0.00 | 28,219.44 |
| 29801 | Reflexiones y Accesorios Menores de Maquinaria y Otros Equipos | 0.00 | 0.00 | 0.00 | 0.00 | 0.00 | 28,219.44 |
| 299 | Reflexiones y Accesorios Menores Otros Bienes Muebles | 0.00 | 0.00 | 0.00 | 0.00 | 0.00 | 0.00 |
| 29901 | Reflexiones y Accesorios Menores Otros Bienes Muebles | 0.00 | 0.00 | 0.00 | 0.00 | 0.00 | 0.00 |
| 3000 | Servicios Generales | 8,882,973.17 | | | | | |
| 3100 | Servicios Básicos | 253,363.79 | 573,404.98 | 814,995.04 | 655,569.44 | 966,405.13 | 1,304,348.18 |
| 311 | Energía Eléctrica | 99,237.00 | 114,859.00 | 90,357.80 | 282,519.60 | 201,191.40 | 131,613.00 |
| 31101 | Energía Eléctrica | 99,237.00 | 110,115.00 | 85,639.80 | 282,529.60 | 196,436.40 | 126,973.00 |
| 31102 | Alumbrado Público | 99237 | 46115 | 53619.8 | 250529.6 | 164436.4 | 94973 |
| 312 | Gas | 0 | 64000 | 32000 | 32000 | 32000 | 32000 |
| 31201 | Gas | 0.00 | 0.00 | 0.00 | 0.00 | 0.00 | 0.00 |
| 313 | Agua | 0.00 | 0.00 | 0.00 | 0.00 | 0.00 | 0.00 |
| 31301 | Agua | 0.00 | 0.00 | 0.00 | 0.00 | 0.00 | 0.00 |
| 31302 | Agua en Bloque | 0.00 | 0.00 | 0.00 | 0.00 | 0.00 | 0.00 |
| 314 | Telefonía Tradicional | 0.00 | 4,754.00 | 4,754.00 | 0.00 | 4,755.00 | 4,540.00 |
| 31401 | Telefonía Tradicional | 0 | 4754 | 4754 | 0 | 4755 | 4640 |
| 315 | Telefonía Celular | 0.00 | 0.00 | 0.00 | 0.00 | 0.00 | 0.00 |
| 31501 | Telefonía Celular | 0.00 | 0.00 | 0.00 | 0.00 | 0.00 | 0.00 |
| 316 | Servicios de Telecomunicaciones y Satélites | 0.00 | 0.00 | 0.00 | 0.00 | 0.00 | 0.00 |
| 31601 | Servicio de Radiodifusión | 0.00 | 0.00 | 0.00 | 0.00 | 0.00 | 0.00 |
| 31602 | Servicio de Telecomunicaciones | 0.00 | 0.00 | 0.00 | 0.00 | 0.00 | 0.00 |
| 317 | Servicios de Acceso de Internet, Redes y Procesamiento de Información | 0.00 | 0.00 | 0.00 | 0.00 | 0.00 | 0.00 |



MUNICIPIO DE TOTUTLA, DEL ESTADO DE VERACRUZ DE IGNACIO DE LA LLAVE



PRESUPUESTO DE EGRESOS PARA EL EJERCICIO FISCAL 2024

E10 - CALENDARIO DEL PRESUPUESTO DE EGRESOS
CLASIFICACIÓN POR OBJETO DEL GASTO (Nivel Partida Específica)

188

Clave Geográfica:

11/sep/23

Fecha de elaboración:

| COG | CONCEPTO | TOTAL | JULIO | AGOSTO | SEPTIEMBRE | OCTUBRE | NOVIEMBRE | DECIEMBRE |
|-------|---|--------------|------------|------------|------------|------------|------------|------------|
| 29401 | Refacciones y Accesorios Menores de Equipo de Computo y Tecnologías de la Información | 28,075.34 | 0.00 | 5,414.90 | 2,500.00 | 2,500.00 | 2,500.00 | 2,500.00 |
| 295 | Refacciones y Accesorios Menores de Equipo e Instrumental Médico y de Laboratorio | 0.00 | 0.00 | 0.00 | 0.00 | 0.00 | 0.00 | 0.00 |
| 29501 | Refacciones y accesorios menores de equipo e instrumental médico y de laboratorio | 0.00 | 0.00 | 0.00 | 0.00 | 0.00 | 0.00 | 0.00 |
| 296 | Refacciones y Accesorios Menores de Equipo de Transporte | 43,925.16 | 0.00 | 3,225.16 | 3,500.00 | 3,500.00 | 3,500.00 | 3,500.00 |
| 29601 | Refacciones y Accesorios Menores de Equipo de Transporte | 43,925.16 | 0.00 | 3,225.16 | 3,500.00 | 3,500.00 | 3,500.00 | 3,500.00 |
| 297 | Refacciones y Accesorios Menores de Equipo de Defensa y Seguridad | 0.00 | 0.00 | 0.00 | 0.00 | 0.00 | 0.00 | 0.00 |
| 29701 | Refacciones y Accesorios Menores de Equipo de Defensa y Seguridad | 0.00 | 0.00 | 0.00 | 0.00 | 0.00 | 0.00 | 0.00 |
| 298 | Refacciones y Accesorios Menores de Maquinaria y Otros Equipos | 36,636.58 | 0.00 | 2,417.14 | 1,500.00 | 1,500.00 | 1,500.00 | 1,500.00 |
| 29801 | Refacciones y Accesorios Menores de Maquinaria y Otros Equipos | 36,636.58 | 0.00 | 2,417.14 | 1,500.00 | 1,500.00 | 1,500.00 | 1,500.00 |
| 299 | Refacciones y Accesorios Menores Otros Bienes Muebles | 0.00 | 0.00 | 0.00 | 0.00 | 0.00 | 0.00 | 0.00 |
| 29901 | Refacciones y Accesorios Menores Otros Bienes Muebles | 0.00 | 0.00 | 0.00 | 0.00 | 0.00 | 0.00 | 0.00 |
| 3000 | Servicios Generales | 8,882,973.17 | 854,070.05 | 953,954.70 | 633,996.37 | 644,485.33 | 570,746.30 | 669,333.93 |
| 3100 | Servicios Básicos | 1,935,864.60 | 196,533.60 | 71,650.60 | 194,341.60 | 194,341.60 | 194,341.60 | 181,761.80 |
| 311 | Energía eléctrica | 1,902,417.60 | 189,701.60 | 65,578.60 | 189,701.60 | 189,701.60 | 189,701.60 | 177,121.80 |
| 31101 | Energía Eléctrica | 1,518,507.00 | 157,701.6 | 335,78.6 | 157,701.6 | 157,701.6 | 157,701.6 | 145,191.2 |
| 31102 | Alumbrado Público | 383,930.60 | 32000 | 32000 | 32000 | 32000 | 32000 | 31930.6 |
| 312 | Gas | 0.00 | 0.00 | 0.00 | 0.00 | 0.00 | 0.00 | 0.00 |
| 31201 | Gas | 0.00 | 0.00 | 0.00 | 0.00 | 0.00 | 0.00 | 0.00 |
| 313 | Agua | 0.00 | 0.00 | 0.00 | 0.00 | 0.00 | 0.00 | 0.00 |
| 31301 | Agua | 0.00 | 0.00 | 0.00 | 0.00 | 0.00 | 0.00 | 0.00 |
| 31302 | Agua en Bloque | 0.00 | 0.00 | 0.00 | 0.00 | 0.00 | 0.00 | 0.00 |
| 314 | Telefonía Tradicional | 53,367.00 | 6,832.00 | 9,072.00 | 4,640.00 | 4,640.00 | 4,640.00 | 4,640.00 |
| 31401 | Telefonía Tradicional | 53,367.00 | 6,832 | 9,072 | 4,640 | 4,640 | 4,640 | 4,640 |
| 315 | Telefonía Celular | 0.00 | 0.00 | 0.00 | 0.00 | 0.00 | 0.00 | 0.00 |
| 31501 | Telefonía Celular | 0.00 | 0.00 | 0.00 | 0.00 | 0.00 | 0.00 | 0.00 |
| 316 | Servicios de Telecomunicaciones y Satélites | 0.00 | 0.00 | 0.00 | 0.00 | 0.00 | 0.00 | 0.00 |
| 31601 | Servicio de Radiocalización | 0.00 | 0.00 | 0.00 | 0.00 | 0.00 | 0.00 | 0.00 |
| 31602 | Servicio de Telecomunicaciones | 0.00 | 0.00 | 0.00 | 0.00 | 0.00 | 0.00 | 0.00 |
| 317 | Servicios de Acceso de Internet, Redes y Procesamiento de Información | 0.00 | 0.00 | 0.00 | 0.00 | 0.00 | 0.00 | 0.00 |



MUNICIPIO DE TOTUTLA, DEL ESTADO DE VERACRUZ DE IGNACIO DE LA LLAVE



PRESUPUESTO DE EGRESOS PARA EL EJERCICIO FISCAL 2024

**E10 - CALENDARIO DEL PRESUPUESTO DE EGRESOS
CLASIFICACIÓN POR OBJETO DEL GASTO (Nivel Partida Específica)**

188

Clave Geográfica:

Fecha de elaboración:

11/sep/23

| COD | CONCEPTO | TOTAL | ENERO | FEBRERO | MARZO | ABRIL | MAYO | JUNIO |
|-------|---|------------|----------|----------|----------|----------|----------|-----------|
| 31701 | Servicios de Acceso de Internet, Redes y Procesamiento de Información | 0.00 | 0.00 | 0.00 | 0.00 | 0.00 | 0.00 | 0.00 |
| 318 | Servicios Postales y Telegráficos | 0.00 | 0.00 | 0.00 | 0.00 | 0.00 | 0.00 | 0.00 |
| 31801 | Servicios Postales y Telegráficos | 0.00 | 0.00 | 0.00 | 0.00 | 0.00 | 0.00 | 0.00 |
| 31802 | Servicio Telegráfico | 0.00 | 0.00 | 0.00 | 0.00 | 0.00 | 0.00 | 0.00 |
| 31803 | Servicio de Mensajería | 0.00 | 0.00 | 0.00 | 0.00 | 0.00 | 0.00 | 0.00 |
| 319 | Servicios Integrales y Otros Servicios | 0.00 | 0.00 | 0.00 | 0.00 | 0.00 | 0.00 | 0.00 |
| 31901 | Servicios Integrales y Otros Servicios | 0.00 | 0.00 | 0.00 | 0.00 | 0.00 | 0.00 | 0.00 |
| 3200 | Servicios de Arrendamiento | 209,058.41 | 6,124.80 | 6,124.80 | 6,124.80 | 6,124.80 | 1,251.41 | 44,149.60 |
| 321 | Arrendamiento de Terrenos | 0.00 | 0.00 | 0.00 | 0.00 | 0.00 | 0.00 | 0.00 |
| 32101 | Arrendamiento de Terrenos | 0.00 | 0.00 | 0.00 | 0.00 | 0.00 | 0.00 | 0.00 |
| 322 | Arrendamiento de Edificios | 20,800.00 | 0.00 | 0.00 | 0.00 | 0.00 | 0.00 | 0.00 |
| 32201 | Arrendamiento de Edificios | 20,800.00 | 0.00 | 0.00 | 0.00 | 0.00 | 0.00 | 0.00 |
| 323 | Arrendamiento de Mobiliario y Equipo de Administración, Educativa, Educativa y Recreativa | 99,431.00 | 6,124.80 | 6,124.80 | 6,124.80 | 6,124.80 | 0.00 | 12,249.60 |
| 32301 | Arrendamiento de Equipo y Bienes Informáticos | 0.00 | 0.00 | 0.00 | 0.00 | 0.00 | 0.00 | 0.00 |
| 32302 | Arrendamiento de Equipo de Fotocopiado | 99,431.00 | 6,124.80 | 6,124.80 | 6,124.80 | 6,124.80 | 0.00 | 12,249.60 |
| 324 | Arrendamiento de equipo e instrumental médico y de laboratorio | 0.00 | 0.00 | 0.00 | 0.00 | 0.00 | 0.00 | 0.00 |
| 325 | Arrendamiento de Equipo de Transporte | 85,580.00 | 0.00 | 0.00 | 0.00 | 0.00 | 0.00 | 31,900.00 |
| 32501 | Arrendamiento de Equipo de Transporte para Programas de Seguridad Pública | 0.00 | 0.00 | 0.00 | 0.00 | 0.00 | 0.00 | 0.00 |
| 32502 | Arrendamiento de Equipo de Transporte para Servicios y Operación de Programas Públicos | 85,580.00 | 0.00 | 0.00 | 0.00 | 0.00 | 0.00 | 31,900.00 |
| 32503 | Arrendamiento de Equipo de Transporte para Servicios Administrativos | 0.00 | 0.00 | 0.00 | 0.00 | 0.00 | 0.00 | 0.00 |
| 32504 | Arrendamiento de Equipo de Transporte para Desastres Naturales | 0.00 | 0.00 | 0.00 | 0.00 | 0.00 | 0.00 | 0.00 |
| 326 | Arrendamiento de Maquinaria, Otros Equipos y Herramientas | 0.00 | 0.00 | 0.00 | 0.00 | 0.00 | 0.00 | 0.00 |
| 32601 | Arrendamiento de Maquinaria, Otros Equipos y Herramientas | 0.00 | 0.00 | 0.00 | 0.00 | 0.00 | 0.00 | 0.00 |
| 327 | Arrendamiento de activos intangibles | 3,247.41 | 0.00 | 0.00 | 3,996.00 | 0.00 | 1,251.41 | 0.00 |
| 32701 | Arrendamiento de Activos Intangibles | 3,247.41 | 0.00 | 0.00 | 3,996.00 | 0.00 | 1,251.41 | 0.00 |
| 328 | Arrendamiento financiero | 0.00 | 0.00 | 0.00 | 0.00 | 0.00 | 0.00 | 0.00 |
| 32801 | Arrendamiento Financiero | 0.00 | 0.00 | 0.00 | 0.00 | 0.00 | 0.00 | 0.00 |
| 329 | Otros Arrendamientos | 0.00 | 0.00 | 0.00 | 0.00 | 0.00 | 0.00 | 0.00 |
| 32901 | Otros Arrendamientos | 0.00 | 0.00 | 0.00 | 0.00 | 0.00 | 0.00 | 0.00 |



MUNICIPIO DE TOTUTLA, DEL ESTADO DE VERACRUZ DE IGNACIO DE LA LLAVE



PRESUPUESTO DE EGRESOS PARA EL EJERCICIO FISCAL 2024

**E10 - CALENDARIO DEL PRESUPUESTO DE EGRESOS
CLASIFICACIÓN POR OBJETO DEL GASTO (Nivel Partida Específica)**

188

11/sep/23

Clave Geográfica:

Fecha de elaboración:

| COG | CONCEPTO | TOTAL | MAYO | AGOSTO | SEPTIEMBRE | OCTUBRE | NOVIEMBRE | ENERO |
|-------|--|------------|----------|-----------|------------|-----------|-----------|-----------|
| 31701 | Servicios de Acceso de Internet, Redes y Procesamiento de Información | 0.00 | 0.00 | 0.00 | 0.00 | 0.00 | 0.00 | 0.00 |
| 318 | Servicios Postales y Telegráficos | 0.00 | 0.00 | 0.00 | 0.00 | 0.00 | 0.00 | 0.00 |
| 31801 | Servicios Postales y Telegráficos | 0.00 | 0.00 | 0.00 | 0.00 | 0.00 | 0.00 | 0.00 |
| 31802 | Servicio Telegráfico | 0.00 | 0.00 | 0.00 | 0.00 | 0.00 | 0.00 | 0.00 |
| 31803 | Servicio de Mensajería | 0.00 | 0.00 | 0.00 | 0.00 | 0.00 | 0.00 | 0.00 |
| 319 | Servicios Integrales y Otros Servicios | 0.00 | 0.00 | 0.00 | 0.00 | 0.00 | 0.00 | 0.00 |
| 31901 | Servicios Integrales y Otros Servicios | 0.00 | 0.00 | 0.00 | 0.00 | 0.00 | 0.00 | 0.00 |
| 3200 | Servicios de Arrendamiento | 209,058.41 | 6,124.80 | 79,015.44 | 14,536.44 | 14,536.44 | 14,536.44 | 14,536.44 |
| 321 | Arrendamiento de Terrenos | 0.00 | 0.00 | 0.00 | 0.00 | 0.00 | 0.00 | 0.00 |
| 32101 | Arrendamiento de Terrenos | 0.00 | 0.00 | 0.00 | 0.00 | 0.00 | 0.00 | 0.00 |
| 322 | Arrendamiento de Edificios | 20,800.00 | 0.00 | 11,800.00 | 2,000.00 | 2,000.00 | 2,000.00 | 2,000.00 |
| 32201 | Arrendamiento de Edificios | 30,800.00 | 0 | 12,800 | 2000 | 2000 | 2000 | 2000 |
| 323 | Arrendamiento de Mobiliario y Equipo de Administración, Educativa y Recreativa | 99,411.00 | 6,124.80 | 12,536.44 | 12,536.44 | 12,536.44 | 12,536.44 | 12,536.44 |
| 32301 | Arrendamiento de Equipo y Bienes Informáticos | 0.00 | 0.00 | 0.00 | 0.00 | 0.00 | 0.00 | 0.00 |
| 32302 | Arrendamiento de Equipo de Fotorreplato | 99,411.00 | 6,124.80 | 12,536.44 | 12,536.44 | 12,536.44 | 12,536.44 | 12,536.44 |
| 324 | Arrendamiento de equipo e instrumental médico y de laboratorio | 0.00 | 0.00 | 0.00 | 0.00 | 0.00 | 0.00 | 0.00 |
| 325 | Arrendamiento de Equipo de Transporte | 85,580.00 | 0.00 | 51,680.00 | 0.00 | 0.00 | 0.00 | 0.00 |
| 32501 | Arrendamiento de Equipo de Transporte para Programas de Seguridad Pública | 0.00 | 0.00 | 0.00 | 0.00 | 0.00 | 0.00 | 0.00 |
| 32502 | Arrendamiento de Equipo de Transporte para Servicios y Operación de Programas Públicos | 85,580.00 | 0.00 | 53,680 | 0.00 | 0.00 | 0.00 | 0.00 |
| 32503 | Arrendamiento de Equipo de Transporte para Servicios Administrativos | 0.00 | 0.00 | 0.00 | 0.00 | 0.00 | 0.00 | 0.00 |
| 32504 | Arrendamiento de Equipo de Transporte para Desastres Naturales | 0.00 | 0.00 | 0.00 | 0.00 | 0.00 | 0.00 | 0.00 |
| 326 | Arrendamiento de Maquinaria, Otros Equipos y Herramientas | 0.00 | 0.00 | 0.00 | 0.00 | 0.00 | 0.00 | 0.00 |
| 32601 | Arrendamiento de Maquinaria, Otros Equipos y Herramientas | 0.00 | 0.00 | 0.00 | 0.00 | 0.00 | 0.00 | 0.00 |
| 327 | Arrendamiento de activos intangibles | 3,247.41 | 0.00 | 0.00 | 0.00 | 0.00 | 0.00 | 9.00 |
| 32701 | Arrendamiento de Activos Intangibles | 3,247.41 | 0.00 | 0.00 | 0.00 | 0.00 | 0.00 | 0.00 |
| 328 | Arrendamiento financiero | 0.00 | 0.00 | 0.00 | 0.00 | 0.00 | 0.00 | 0.00 |
| 32801 | Arrendamiento Financiero | 0.00 | 0.00 | 0.00 | 0.00 | 0.00 | 0.00 | 0.00 |
| 329 | Otros Arrendamientos | 0.00 | 0.00 | 0.00 | 0.00 | 0.00 | 0.00 | 0.00 |
| 32901 | Otros Arrendamientos | 0.00 | 0.00 | 0.00 | 0.00 | 0.00 | 0.00 | 0.00 |



MUNICIPIO DE TOTUTLA, DEL ESTADO DE VERACRUZ DE IGNACIO DE LA LLAVE

PRESUPUESTO DE EGRESOS PARA EL EJERCICIO FISCAL 2024



**E10 - CALENDARIO DEL PRESUPUESTO DE EGRESOS
CLASIFICACIÓN POR OBJETO DEL GASTO (Nivel Partida Específica)**

Clave Geográfica: 188

Fecha de elaboración: 11/sep/23

| COG | CONCEPTO | TOTAL | ENERO | FEBRERO | MARZO | ABRIL | MAYO | JUNIO |
|-------|---|------------|----------|-----------|-----------|-----------|-----------|-----------|
| 32902 | Arrendamientos de Servicios de Limpieza | 0.00 | 0.00 | 0.00 | 0.00 | 0.00 | 0.00 | 0.00 |
| 3300 | Servicios Profesionales, Científicos, Técnicos y Otros Servicios | 598,657.42 | 0.00 | 13,132.08 | 46,566.84 | 13,132.08 | 13,132.08 | 12,694.34 |
| 331 | Servicios Legales, de Contabilidad, Auditoría y Relacionados | 965,222.66 | 0.00 | 13,132.08 | 13,132.08 | 13,132.08 | 13,132.08 | 12,694.34 |
| 33101 | Servicios Legales, de Contabilidad, Auditoría y Relacionados | 965,222.66 | 0.00 | 13,132.08 | 13,132.08 | 13,132.08 | 13,132.08 | 12,694.34 |
| 33102 | Asesorías por Contratas | 0.00 | 0.00 | 0.00 | 0.00 | 0.00 | 0.00 | 0.00 |
| 332 | Servicios de diseño, arquitectura, ingeniería y actividades relacionadas | 0.00 | 0.00 | 0.00 | 0.00 | 0.00 | 0.00 | 0.00 |
| 33201 | Servicios de Diseño, Arquitectura, Ingeniería y Actividades Relacionadas | 0.00 | 0.00 | 0.00 | 0.00 | 0.00 | 0.00 | 0.00 |
| 333 | Servicios de Consultoría Administrativa, Procesos, Técnica y en Tecnologías de la Información | 0.00 | 0.00 | 0.00 | 0.00 | 0.00 | 0.00 | 0.00 |
| 33301 | Servicios de Consultoría Administrativa, Procesos, Técnica y en Tecnologías de la Información | 0.00 | 0.00 | 0.00 | 0.00 | 0.00 | 0.00 | 0.00 |
| 33302 | Servicios Estadísticos y Geográficos | 0.00 | 0.00 | 0.00 | 0.00 | 0.00 | 0.00 | 0.00 |
| 334 | Servicios de Capacitación | 33,434.76 | 0.00 | 0.00 | 33,434.76 | 0.00 | 0.00 | 0.00 |
| 33401 | Servicios de Capacitación | 33,434.76 | 0.00 | 0.00 | 33,434.76 | 0.00 | 0.00 | 0.00 |
| 335 | Servicios de Investigación Científica y Desarrollo | 0.00 | 0.00 | 0.00 | 0.00 | 0.00 | 0.00 | 0.00 |
| 33501 | Servicios de Investigación Científica y Desarrollo | 0.00 | 0.00 | 0.00 | 0.00 | 0.00 | 0.00 | 0.00 |
| 336 | Servicios de Apoyo Administrativo, Traducción, Fotocopiado e Impresión | 0.00 | 0.00 | 0.00 | 0.00 | 0.00 | 0.00 | 0.00 |
| 33601 | Servicios de Apoyo Administrativo, Traducción, Fotocopiado e Impresión | 0.00 | 0.00 | 0.00 | 0.00 | 0.00 | 0.00 | 0.00 |
| 337 | Servicios de Protección y Seguridad | 0.00 | 0.00 | 0.00 | 0.00 | 0.00 | 0.00 | 0.00 |
| 33701 | Servicios de Protección y Seguridad | 0.00 | 0.00 | 0.00 | 0.00 | 0.00 | 0.00 | 0.00 |
| 338 | Servicios de Vigilancia | 0.00 | 0.00 | 0.00 | 0.00 | 0.00 | 0.00 | 0.00 |
| 33801 | Servicios de Vigilancia | 0.00 | 0.00 | 0.00 | 0.00 | 0.00 | 0.00 | 0.00 |
| 339 | Servicios Profesionales, Científicos y Técnicos Integrales | 0.00 | 0.00 | 0.00 | 0.00 | 0.00 | 0.00 | 0.00 |
| 33901 | Servicios Profesionales, Científicos y Técnicos Integrales | 0.00 | 0.00 | 0.00 | 0.00 | 0.00 | 0.00 | 0.00 |
| 3400 | Servicios Financieros, Bancarios y Comerciales | 104,879.22 | 1,514.78 | 1,502.62 | 20,403.00 | 5,048.72 | 6,633.07 | 29,218.75 |
| 341 | Servicios Financieros y Bancarios | 33,089.22 | 1,514.78 | 1,502.62 | 3,003.00 | 5,048.72 | 1,983.07 | 4,574.75 |
| 34101 | Servicios Bancarios y Financieros | 0.00 | 0.00 | 0.00 | 0.00 | 0.00 | 0.00 | 0.00 |
| 34102 | Intereses y Comisiones | 33,089.22 | 1,514.78 | 1,502.62 | 3,003.00 | 5,048.72 | 1,983.07 | 4,574.75 |
| 34103 | Avalúo Técnico de Predios | 0.00 | 0.00 | 0.00 | 0.00 | 0.00 | 0.00 | 0.00 |
| 34104 | Avalúo de Bienes Muebles | 0.00 | 0.00 | 0.00 | 0.00 | 0.00 | 0.00 | 0.00 |



MUNICIPIO DE TOTUTLA, DEL ESTADO DE VERACRUZ DE IGNACIO DE LA LLAVE



PRESUPUESTO DE EGRESOS PARA EL EJERCICIO FISCAL 2024

**E10 - CALENDARIO DEL PRESUPUESTO DE EGRESOS
CLASIFICACIÓN POR OBJETO DEL GASTO (Nivel Partida Específica)**

Clave Geográfica: 188

Fecha de elaboración: 11/sep/23

| COG | CONCEPTO | TOTAL | JULIO | AGOSTO | SEPTIEMBRE | OCTUBRE | NOVIEMBRE | DECEMBRE |
|-------|---|------------|-----------|------------|------------|------------|-----------|------------|
| 32902 | Arrendamientos de Servicios de Limpieza | 0.00 | 0.00 | 0.00 | 0.00 | 0.00 | 0.00 | 0.00 |
| 3300 | Servicios Profesionales, Científicos, Técnicos y Otros Servicios | 598,657.42 | 0.00 | 250,000.00 | 0.00 | 150,000.00 | 0.00 | 100,000.00 |
| 331 | Servicios Legales, de Contabilidad, Auditoría y Relacionados | 565,222.66 | 0.00 | 250,000.00 | 0.00 | 150,000.00 | 0.00 | 100,000.00 |
| 33101 | Servicios Legales, de Contabilidad, Auditoría y Relacionados | 565,222.66 | 0.00 | 250,000.00 | 0.00 | 150,000.00 | 0.00 | 100,000.00 |
| 33102 | Aseuras por Controversias | 0.00 | 0.00 | 0.00 | 0.00 | 0.00 | 0.00 | 0.00 |
| 332 | Servicios de diseño, arquitectura, ingeniería y actividades relacionadas | 0.00 | 0.00 | 0.00 | 0.00 | 0.00 | 0.00 | 0.00 |
| 33201 | Servicios de Diseño, Arquitectura, Ingeniería y Actividades Relacionadas | 0.00 | 0.00 | 0.00 | 0.00 | 0.00 | 0.00 | 0.00 |
| 333 | Servicios de Consultoría Administrativa, Procesos, Técnica y en Tecnologías de la Información | 0.00 | 0.00 | 0.00 | 0.00 | 0.00 | 0.00 | 0.00 |
| 33301 | Servicios de Consultoría Administrativa, Procesos, Técnica y en Tecnologías de la Información | 0.00 | 0.00 | 0.00 | 0.00 | 0.00 | 0.00 | 0.00 |
| 33302 | Servicios Estadísticos y Geográficos | 0.00 | 0.00 | 0.00 | 0.00 | 0.00 | 0.00 | 0.00 |
| 334 | Servicios de Capacitación | 33,434.76 | 0.00 | 0.00 | 0.00 | 0.00 | 0.00 | 0.00 |
| 33401 | Servicios de Capacitación | 33,434.76 | 0.00 | 0.00 | 0.00 | 0.00 | 0.00 | 0.00 |
| 335 | Servicios de Investigación Científica y Desarrollo | 0.00 | 0.00 | 0.00 | 0.00 | 0.00 | 0.00 | 0.00 |
| 33501 | Servicios de Investigación Científica y Desarrollo | 0.00 | 0.00 | 0.00 | 0.00 | 0.00 | 0.00 | 0.00 |
| 336 | Servicios de Apoyo Administrativo, Traducción, Fotocopiado e Impresión | 0.00 | 0.00 | 0.00 | 0.00 | 0.00 | 0.00 | 0.00 |
| 33601 | Servicios de Apoyo Administrativo, Traducción, Fotocopiado e Impresión | 0.00 | 0.00 | 0.00 | 0.00 | 0.00 | 0.00 | 0.00 |
| 337 | Servicios de Protección y Seguridad | 0.00 | 0.00 | 0.00 | 0.00 | 0.00 | 0.00 | 0.00 |
| 33701 | Servicios de Protección y Seguridad | 0.00 | 0.00 | 0.00 | 0.00 | 0.00 | 0.00 | 0.00 |
| 338 | Servicios de Vigilancia | 0.00 | 0.00 | 0.00 | 0.00 | 0.00 | 0.00 | 0.00 |
| 33801 | Servicios de Vigilancia | 0.00 | 0.00 | 0.00 | 0.00 | 0.00 | 0.00 | 0.00 |
| 339 | Servicios Profesionales, Científicos y Técnicos Integrables | 0.00 | 0.00 | 0.00 | 0.00 | 0.00 | 0.00 | 0.00 |
| 33901 | Servicios Profesionales, Científicos y Técnicos Integrables | 0.00 | 0.00 | 0.00 | 0.00 | 0.00 | 0.00 | 0.00 |
| 3400 | Servicios Financieros, Bancarios y Comandados | 194,679.22 | 14,448.43 | 87,792.77 | 8,556.77 | 8,556.77 | 8,556.77 | 2,656.77 |
| 341 | Servicios Financieros y Bancarios | 31,089.22 | 3,178.43 | 2,656.77 | 2,656.77 | 2,656.77 | 2,656.77 | 2,656.77 |
| 34101 | Servicios Bancarios y Financieros | 0.00 | 0.00 | 0.00 | 0.00 | 0.00 | 0.00 | 0.00 |
| 34102 | Intereses y Comisiones | 31,089.22 | 2,178.43 | 2,656.77 | 2,656.77 | 2,656.77 | 2,656.77 | 2,656.77 |
| 34103 | Avalúo Técnico de Predios | 0.00 | 0.00 | 0.00 | 0.00 | 0.00 | 0.00 | 0.00 |
| 34104 | Avalúo de Bienes Muebles | 0.00 | 0.00 | 0.00 | 0.00 | 0.00 | 0.00 | 0.00 |



MUNICIPIO DE TOTUTLA, DEL ESTADO DE VERACRUZ DE IGNACIO DE LA LLAVE



PRESUPUESTO DE EGRESOS PARA EL EJERCICIO FISCAL 2024

E10 - CALENDARIO DEL PRESUPUESTO DE EGRESOS CLASIFICACIÓN POR OBJETO DEL GASTO (Nivel Partida Específica)

Clave Geográfica: 188

Fecha de elaboración: 11/sep/23

| COG | CONCEPTO | ENERO | FEBRERO | MARZO | ABRIL | MAYO | JUNIO |
|--------------|--|-------------|-------------|------------------|-------------|-----------------|------------------|
| 34105 | Avalúo de Bienes Inmuebles | 0.00 | 0.00 | 0.00 | 0.00 | 0.00 | 0.00 |
| 342 | Servicios de Cobranza, Investigación Crediticia y Similar | 0.00 | 0.00 | 0.00 | 0.00 | 0.00 | 0.00 |
| 34201 | Servicios de Cobranza, Investigación Crediticia y Similar | 0.00 | 0.00 | 0.00 | 0.00 | 0.00 | 0.00 |
| 343 | Servicios de Recaudación, Tránsito y Custodia de Valores | 0.00 | 0.00 | 0.00 | 0.00 | 0.00 | 0.00 |
| 34301 | Servicios de Recaudación, Tránsito y Custodia de Valores | 0.00 | 0.00 | 0.00 | 0.00 | 0.00 | 0.00 |
| 344 | Seguros de Responsabilidad Patrimonial y Fianzas | 0.00 | 0.00 | 0.00 | 0.00 | 0.00 | 0.00 |
| 34401 | Seguros de Responsabilidad Patrimonial y Fianzas | 0.00 | 0.00 | 0.00 | 0.00 | 0.00 | 0.00 |
| 345 | Seguro de Bienes Patrimoniales | 0.00 | 0.00 | 0.00 | 0.00 | 0.00 | 9,894.00 |
| 34501 | Seguro de Bienes Patrimoniales | 0.00 | 0.00 | 0.00 | 0.00 | 0.00 | 9,894.00 |
| 346 | Almacenaje, Envase y Embalaje | 0.00 | 0.00 | 0.00 | 0.00 | 0.00 | 0.00 |
| 34601 | Almacenaje, Envase y Embalaje | 0.00 | 0.00 | 0.00 | 0.00 | 0.00 | 0.00 |
| 347 | Fleets y Manóobras | 0.00 | 0.00 | 17,400.00 | 0.00 | 4,640.00 | 14,750.00 |
| 34701 | Fleets y Manóobras | 0.00 | 0.00 | 17,400.00 | 0.00 | 4,640.00 | 14,750.00 |
| 348 | Comisiones por Ventas | 0.00 | 0.00 | 0.00 | 0.00 | 0.00 | 0.00 |
| 34801 | Comisiones por Ventas | 0.00 | 0.00 | 0.00 | 0.00 | 0.00 | 0.00 |
| 349 | Servicios Financieros, Bancarios y Comerciales Integrales | 0.00 | 0.00 | 0.00 | 0.00 | 0.00 | 0.00 |
| 34901 | Servicios Financieros, Bancarios y Comerciales Integrales | 0.00 | 0.00 | 0.00 | 0.00 | 0.00 | 0.00 |
| 3500 | Servicios de Instalación, Reparación, Mantenimiento y Conservación | 26,466.45 | 13,153.32 | 285,112.24 | 162,795.52 | 264,420.87 | 190,224.19 |
| 351 | Conservación y Mantenimiento Menor de Inmuebles | 0.00 | 0.00 | 0.00 | 0.00 | 0.00 | 0.00 |
| 35101 | Conservación y Mantenimiento Menor de Inmuebles (Edificios Públicos) | 0.00 | 0.00 | 0.00 | 0.00 | 0.00 | 0.00 |
| 352 | Instalación, Reparación y Mantenimiento de Mobiliario y Equipo de Administración, Educativa y Recreativa | 0.00 | 0.00 | 0.00 | 0.00 | 0.00 | 0.00 |
| 35201 | Instalación, Reparación y Mantenimiento de Mobiliario y Equipo de Administración, Educativa y Recreativa | 0.00 | 0.00 | 0.00 | 0.00 | 0.00 | 0.00 |
| 35202 | Conservación y Mantenimiento de Otros | 0.00 | 0.00 | 0.00 | 0.00 | 0.00 | 0.00 |
| 353 | Instalación, Reparación y Mantenimiento de Equipo de Cómputo y Tecnología de la Información | 0.00 | 0.00 | 0.00 | 0.00 | 0.00 | 0.00 |
| 35301 | Instalación, Reparación y Mantenimiento de Equipo de Cómputo y Tecnología de la Información | 0.00 | 0.00 | 0.00 | 0.00 | 0.00 | 0.00 |
| 354 | Instalación, Reparación y Mantenimiento de Equipo e Instrumental Médico y de Laboratorio | 0.00 | 0.00 | 0.00 | 0.00 | 0.00 | 0.00 |
| 35401 | Instalación, Reparación y Mantenimiento de Equipo e Instrumental Médico y de Laboratorio | 0.00 | 0.00 | 0.00 | 0.00 | 0.00 | 0.00 |
| 355 | Reparación y Mantenimiento de Equipo de Transporte | 26,466.45 | 13,148.32 | 99,061.65 | 66,293.71 | 100,768.87 | 30,136.99 |
| TOTAL | | 0.00 | 0.00 | 17,400.00 | 0.00 | 4,640.00 | 14,750.00 |



MUNICIPIO DE TOTUTLA, DEL ESTADO DE VERACRUZ DE IGNACIO DE LA LLAVE
PRESUPUESTO DE EGRESOS PARA EL EJERCICIO FISCAL 2024



**E10 - CALENDARIO DEL PRESUPUESTO DE EGRESOS
 CLASIFICACIÓN POR OBJETO DEL GASTO (Nivel Partida Específica)**

Clave Geográfica: **188**
 Fecha de elaboración: **11/sep/23**

| COG | CONCEPTO | JULIO | AGOSTO | SEPTIEMBRE | OCTUBRE | NOVIEMBRE | DICEMBRE | TOTAL |
|-------|---|------------|-----------|------------|------------|------------|-----------|--------------|
| 34105 | Avilúo de Bienes Inmuebles | 0.00 | 0.00 | 0.00 | 0.00 | 0.00 | 0.00 | 0.00 |
| 342 | Servicios de Cobranza, Investigación Crediticia y Similar | 0.00 | 0.00 | 0.00 | 0.00 | 0.00 | 0.00 | 0.00 |
| 34201 | Servicios de Cobranza, Investigación Crediticia y Similar | 0.00 | 0.00 | 0.00 | 0.00 | 0.00 | 0.00 | 0.00 |
| 343 | Servicios de Recaudación, Tránsito y Custodia de Valores | 0.00 | 0.00 | 0.00 | 0.00 | 0.00 | 0.00 | 0.00 |
| 34301 | Servicios de Recaudación, Tránsito y Custodia de Valores | 0.00 | 0.00 | 0.00 | 0.00 | 0.00 | 0.00 | 0.00 |
| 344 | Seguros de Responsabilidad Patrimonial y Fianzas | 0.00 | 0.00 | 0.00 | 0.00 | 0.00 | 0.00 | 0.00 |
| 34401 | Seguros de Responsabilidad Patrimonial y Fianzas | 0.00 | 0.00 | 0.00 | 0.00 | 0.00 | 0.00 | 0.00 |
| 345 | Seguro de Bienes Patrimoniales | 10,870.00 | 79,236.00 | 0.00 | 0.00 | 0.00 | 0.00 | 100,000.00 |
| 34501 | Seguro de Bienes Patrimoniales | 10,870.00 | 79,236.00 | 0.00 | 0.00 | 0.00 | 0.00 | 100,000.00 |
| 346 | Almacenaje, Enrase y Embalaje | 0.00 | 0.00 | 0.00 | 0.00 | 0.00 | 0.00 | 0.00 |
| 34601 | Almacenaje, Enrase y Embalaje | 0.00 | 0.00 | 0.00 | 0.00 | 0.00 | 0.00 | 0.00 |
| 347 | Fletes y Maniobras | 1,400.00 | 5,900.00 | 5,900.00 | 5,900.00 | 5,900.00 | 5,900.00 | 61,790.00 |
| 34701 | Fletes y Maniobras | 1,400.00 | 5,900.00 | 5,900.00 | 5,900.00 | 5,900.00 | 5,900.00 | 61,790.00 |
| 348 | Comisiones por Ventas | 0.00 | 0.00 | 0.00 | 0.00 | 0.00 | 0.00 | 0.00 |
| 34801 | Comisiones por Ventas | 0.00 | 0.00 | 0.00 | 0.00 | 0.00 | 0.00 | 0.00 |
| 349 | Servicios Financieros, Bancarios y Comerciales Integrales | 0.00 | 0.00 | 0.00 | 0.00 | 0.00 | 0.00 | 0.00 |
| 34901 | Servicios Financieros, Bancarios y Comerciales Integrales | 0.00 | 0.00 | 0.00 | 0.00 | 0.00 | 0.00 | 0.00 |
| 3500 | Servicios de Instalación, Reparación, Mantenimiento y Conservación | 201,462.57 | 93,035.81 | 154,219.44 | 306,708.80 | 152,969.57 | 85,859.00 | 1,610,417.76 |
| 351 | Conservación y Mantenimiento Menor de Inmuebles | 0.00 | 0.00 | 0.00 | 0.00 | 0.00 | 0.00 | 0.00 |
| 35101 | Conservación y Mantenimiento Menor de Inmuebles (Edificios Públicos) | 0.00 | 0.00 | 0.00 | 0.00 | 0.00 | 0.00 | 0.00 |
| 352 | Instalación, Reparación y Mantenimiento de Mobiliario y Equipo de Administraciones Educativas, Juveniles | 0.00 | 0.00 | 0.00 | 0.00 | 0.00 | 0.00 | 0.00 |
| 35201 | Instalación, Reparación y Mantenimiento de Mobiliario y Equipo de Administraciones Educativas y Recreativas | 0.00 | 0.00 | 0.00 | 0.00 | 0.00 | 0.00 | 0.00 |
| 35202 | Conservación y Mantenimiento de Otros | 0.00 | 0.00 | 0.00 | 0.00 | 0.00 | 0.00 | 0.00 |
| 353 | Instalación, Reparación y Mantenimiento de Equipo de Computo y Tecnología de la Información | 0.00 | 0.00 | 0.00 | 0.00 | 0.00 | 0.00 | 0.00 |
| 35301 | Instalación, Reparación y Mantenimiento de Equipo de Computo y Tecnología de la Información | 0.00 | 0.00 | 0.00 | 0.00 | 0.00 | 0.00 | 0.00 |
| 354 | Instalación, Reparación y Mantenimiento de Equipo e Instrumental Médico y de Laboratorio | 0.00 | 0.00 | 0.00 | 0.00 | 0.00 | 0.00 | 0.00 |
| 35401 | Instalación, Reparación y Mantenimiento de Equipo e Instrumental Médico y de Laboratorio | 0.00 | 0.00 | 0.00 | 0.00 | 0.00 | 0.00 | 0.00 |
| 355 | Reparación y Mantenimiento de Equipo de Transporte | 101,303.77 | 5,027.01 | 69,910.64 | 22,400.00 | 69,660.77 | 2,400.00 | 601,678.18 |



MUNICIPIO DE TOTUTLA, DEL ESTADO DE VERACRUZ DE IGNACIO DE LA LLAVE



PRESUPUESTO DE EGRESOS PARA EL EJERCICIO FISCAL 2024

E10 - CALENDARIO DEL PRESUPUESTO DE EGRESOS

CLASIFICACIÓN POR OBJETO DEL GASTO (Nivel Partida Específica)

Clave Geográfica: 188

Fecha de elaboración: 11/sep/23

| COG | CONCEPTO | TOTAL | ENERO | FEBRERO | MARZO | ABRIL | MAYO | JUNIO |
|-------|--|------------|-----------|-----------|------------|-----------|------------|-----------|
| 35501 | Conservación y mantenimiento de vehículos adscritos a programas de seguridad pública | 200,000.00 | 0.00 | 0.00 | 25438.2 | 11460 | 71647.39 | 16760 |
| 35502 | Conservación y mantenimiento de vehículos adscritos a servicios y coordinación de tratamta públicos | 401,578.18 | 26,456.45 | 8,248.32 | 73,623.45 | 54,833.71 | 29,121.48 | 13,376.99 |
| 35503 | Conservación y mantenimiento de vehículos adscritos a servicios administrativos | 0.00 | 0.00 | 0.00 | 0.00 | 0.00 | 0.00 | 0.00 |
| 356 | Reparación y mantenimiento de equipo de defensa y seguridad | 0.00 | 0.00 | 0.00 | 0.00 | 0.00 | 0.00 | 0.00 |
| 357 | Instalación, reparación y mantenimiento de maquinaria, Otros Equipos y Herramientas | 94,749.60 | 0.00 | 4,905.00 | 27,200.79 | 16,501.81 | 2,552.00 | 17,737.20 |
| 35701 | Instalación, reparación y mantenimiento de Maquinaria, Otros Equipos y Herramientas | 94,749.60 | 0.00 | 4,905.00 | 27,200.79 | 16,501.81 | 2,552.00 | 17,737.20 |
| 35702 | Reparación y Mantenimiento de Equipos de Bombo | 0.00 | 0.00 | 0.00 | 0.00 | 0.00 | 0.00 | 0.00 |
| 358 | Servicios de Limpieza y Manejo de Desechos | 980,000.00 | 0.00 | 0.00 | 158,848.80 | 80,000.00 | 163,100.00 | 82,350.00 |
| 35801 | Servicios de Limpieza y Manejo de Desechos | 980,000.00 | 0.00 | 0.00 | 158,848.80 | 80,000.00 | 163,100.00 | 82,350.00 |
| 35802 | Protección y Preservación Ecológica | 0.00 | 0.00 | 0.00 | 0.00 | 0.00 | 0.00 | 0.00 |
| 359 | Servicios de Jardinería y Fumigación | 0.00 | 0.00 | 0.00 | 0.00 | 0.00 | 0.00 | 0.00 |
| 35901 | Servicios de Jardinería y Fumigación | 0.00 | 0.00 | 0.00 | 0.00 | 0.00 | 0.00 | 0.00 |
| 3600 | Servicios de Comunicación Social y Publicidad | 136,302.10 | 0.00 | 21,160.40 | 6,400.00 | 5,307.12 | 0.00 | 5,195.03 |
| 361 | Difusión por Radio, Televisión y Otros Medios de Mensajes sobre Programas y Actividades Gubernamentales | 136,302.10 | 0.00 | 21,160.40 | 6,400.00 | 5,307.12 | 0.00 | 5,195.03 |
| 36101 | Publicaciones Oficiales para Difusión e Información | 0.00 | 0.00 | 0.00 | 0.00 | 0.00 | 0.00 | 0.00 |
| 36102 | Publicaciones Oficiales para Licitaciones Públicas y Trámites Administrativos | 0.00 | 0.00 | 0.00 | 0.00 | 0.00 | 0.00 | 0.00 |
| 36103 | Otros Gastos de Publicación, Difusión e Información | 46,320.00 | 0.00 | 4,000.00 | 6,000.00 | 4,000.00 | 0.00 | 4,000.00 |
| 36104 | Impresiones | 89,982.10 | 0.00 | 17,160.40 | 400.00 | 1,307.12 | 0.00 | 1,195.03 |
| 36105 | Difusión de Mensajes sobre Programas y Actividades Gubernamentales | 0.00 | 0.00 | 0.00 | 0.00 | 0.00 | 0.00 | 0.00 |
| 362 | Difusión por radio, televisión y otros medios de mensajes comerciales para promover la venta de bienes o servicios | 0.00 | 0.00 | 0.00 | 0.00 | 0.00 | 0.00 | 0.00 |
| 36201 | Difusión por Radio, Televisión y Otros Medios de Mensajes Comerciales para Promover la Venta de Bienes o Servicios | 0.00 | 0.00 | 0.00 | 0.00 | 0.00 | 0.00 | 0.00 |
| 363 | Servicios de creatividad, preproducción y producción de publicidad, excepto Internet | 0.00 | 0.00 | 0.00 | 0.00 | 0.00 | 0.00 | 0.00 |
| 36301 | Servicios de creatividad, preproducción y producción de publicidad, excepto Internet | 0.00 | 0.00 | 0.00 | 0.00 | 0.00 | 0.00 | 0.00 |
| 364 | Servicios de Nivelado de Fotografías | 0.00 | 0.00 | 0.00 | 0.00 | 0.00 | 0.00 | 0.00 |



MUNICIPIO DE TOTUTLA, DEL ESTADO DE VERACRUZ DE IGNACIO DE LA LLAVE

PRESUPUESTO DE EGRESOS PARA EL EJERCICIO FISCAL 2024



E10 - CALENDARIO DEL PRESUPUESTO DE EGRESOS

CLASIFICACIÓN POR OBJETO DEL GASTO (Nivel Partida Específica)

Clave Geográfica: 188

Fecha de elaboración: 11/sep/23

| CÓD | CONCEPTO | JULIO | AGOSTO | SEPTIEMBRE | OCTUBRE | NOVIEMBRE | DICIEMBRE |
|-------|--|------------|-----------|------------|-----------|-----------|-----------|
| | TOTAL | 200,000.00 | | | | | |
| 35501 | Conservación y mantenimiento de vehículos adscritos a programas de seguridad pública | 37183.77 | 0.00 | 37510.64 | 0.00 | 0.00 | 0.00 |
| 35502 | Conservación y mantenimiento de vehículos adscritos a servicios y operación de aparatos públicos | 64,120.00 | 5,027.01 | 37,400.00 | 22,400.00 | 69,660.77 | 2,400.00 |
| 35503 | Conservación y mantenimiento de vehículos adscritos a servicios administrativos | 0.00 | 0.00 | 0.00 | 0.00 | 0.00 | 0.00 |
| 356 | Reparación y mantenimiento de equipo de defensa y seguridad | 0.00 | 0.00 | 0.00 | 0.00 | 0.00 | 0.00 |
| 357 | Instalación, Reparación y Mantenimiento de Maquinaria, Otros Equipos y Herramientas | 4,308.80 | 4,308.80 | 4,308.80 | 4,308.80 | 4,308.80 | 4,308.80 |
| 35701 | Instalación, Reparación y Mantenimiento de Maquinaria, Otros Equipos y Herramientas | 4,308.80 | 4,308.80 | 4,308.80 | 4,308.80 | 4,308.80 | 4,308.80 |
| 35702 | Reparación y Mantenimiento de Equipos de Bombeo | 0.00 | 0.00 | 0.00 | 0.00 | 0.00 | 0.00 |
| 358 | Servicios de Limpieza y Manejo de Desechos | 95,850.00 | 83,700.00 | 80,000.00 | 80,000.00 | 79,000.00 | 79,150.20 |
| 35801 | Servicios de Limpieza y Manejo de Desechos | 95,850.00 | 83,700.00 | 80,000.00 | 80,000.00 | 79,000.00 | 79,150.20 |
| 35802 | Protección y Preservación Ecológica | 0.00 | 0.00 | 0.00 | 0.00 | 0.00 | 0.00 |
| 359 | Servicios de Jardinería y Fumigación | 0.00 | 0.00 | 0.00 | 0.00 | 0.00 | 0.00 |
| 35901 | Servicios de Jardinería y Fumigación | 0.00 | 0.00 | 0.00 | 0.00 | 0.00 | 0.00 |
| 3600 | Servicios de Comunicación Social y Publicidad | 136,302.10 | 30,206.29 | 7,220.00 | 7,220.00 | 7,220.00 | 7,220.00 |
| 361 | Difusión por Radio, Televisión y Otros Medios de Mensajes sobre Programas y Actividades Gubernamentales | 136,302.10 | 30,206.29 | 7,220.00 | 7,220.00 | 7,220.00 | 7,220.00 |
| 36101 | Publicaciones Oficiales para Difusión e Información | 0.00 | 0.00 | 0.00 | 0.00 | 0.00 | 0.00 |
| 36102 | Publicaciones Oficiales para Licitaciones Públicas y Trámites Administrativos | 0.00 | 0.00 | 0.00 | 0.00 | 0.00 | 0.00 |
| 36103 | Otros Gastos de Publicación, Difusión e Información | 4,720.00 | 4,720.00 | 4,720.00 | 4,720.00 | 4,720.00 | 4,720.00 |
| 36104 | Impresiones | 34,433.26 | 25,486.29 | 2,500.00 | 2,500.00 | 2,500.00 | 2,500.00 |
| 36105 | Difusión de Mensajes sobre Programas y Actividades Gubernamentales | 0.00 | 0.00 | 0.00 | 0.00 | 0.00 | 0.00 |
| 362 | Difusión por radio, televisión y otros medios de mensajes comerciales para promover la venta de bienes o servicios | 0.00 | 0.00 | 0.00 | 0.00 | 0.00 | 0.00 |
| 36201 | Difusión por Radio, Televisión y Otros Medios de Mensajes Comerciales para Promover la Venta de Bienes o Servicios | 0.00 | 0.00 | 0.00 | 0.00 | 0.00 | 0.00 |
| 363 | Servicios de creatividad, preproducción y producción de publicidad, excepto internet | 0.00 | 0.00 | 0.00 | 0.00 | 0.00 | 0.00 |
| 36301 | Servicios de creatividad, preproducción y producción de publicidad, excepto internet | 0.00 | 0.00 | 0.00 | 0.00 | 0.00 | 0.00 |
| 364 | Servicios de Revelado de Fotografías | 0.00 | 0.00 | 0.00 | 0.00 | 0.00 | 0.00 |



MUNICIPIO DE TOTUTLA, DEL ESTADO DE VERACRUZ DE IGNACIO DE LA LLAVE

PRESUPUESTO DE EGRESOS PARA EL EJERCICIO FISCAL 2024



**E10 - CALENDARIO DEL PRESUPUESTO DE EGRESOS
CLASIFICACIÓN POR OBJETO DEL GASTO (Nivel Partida Específica)**

188

Clave Geográfica:

11/sep/23

Fecha de elaboración:

| COG | CONCEPTO | TOTAL | ENERO | FEBRERO | MARZO | ABRIL | MAYO | AIRO |
|-------|--|--------------|------------|------------|------------|-----------|------------|------------|
| 36401 | Servicios de Revólvedo de Fotografías | 0.00 | 0.00 | 0.00 | 0.00 | 0.00 | 0.00 | 0.00 |
| 365 | Servicios de la Industria Fílmica, del sonido y del vídeo | 0.00 | 0.00 | 0.00 | 0.00 | 0.00 | 0.00 | 0.00 |
| 366 | Servicio de creación y difusión de contenido exclusivamente a través de Internet | 0.00 | 0.00 | 0.00 | 0.00 | 0.00 | 0.00 | 0.00 |
| 36601 | Servicio de Creación y Difusión de Contenido Exclusivamente a Tráves de Internet | 0.00 | 0.00 | 0.00 | 0.00 | 0.00 | 0.00 | 0.00 |
| 369 | Otros Servicios de Información | 0.00 | 0.00 | 0.00 | 0.00 | 0.00 | 0.00 | 0.00 |
| 36901 | Otros Servicios de Información | 0.00 | 0.00 | 0.00 | 0.00 | 0.00 | 0.00 | 0.00 |
| 3700 | Servicios de Traslado y Viáticos | 347,872.21 | 0.00 | 21,588.20 | 50,543.79 | 22,958.99 | 7,490.99 | 93,648.40 |
| 371 | Pasajes Aéreos | 0.00 | 0.00 | 0.00 | 0.00 | 0.00 | 0.00 | 0.00 |
| 37101 | Pasajes Nacionales a Servidores Públicos | 0.00 | 0.00 | 0.00 | 0.00 | 0.00 | 0.00 | 0.00 |
| 37102 | Pasajes Internacionales a Servidores Públicos | 0.00 | 0.00 | 0.00 | 0.00 | 0.00 | 0.00 | 0.00 |
| 372 | Pasajes Terrestres | 0.00 | 0.00 | 0.00 | 0.00 | 0.00 | 0.00 | 0.00 |
| 37201 | Pasajes Nacionales a Servidores Públicos | 0.00 | 0.00 | 0.00 | 0.00 | 0.00 | 0.00 | 0.00 |
| 37202 | Posajes Internacionales a Servidores Públicos | 0.00 | 0.00 | 0.00 | 0.00 | 0.00 | 0.00 | 0.00 |
| 373 | Pasajes Marítimos, Lacustres y Fluviales | 0.00 | 0.00 | 0.00 | 0.00 | 0.00 | 0.00 | 0.00 |
| 37301 | Pasajes Marítimos, Lacustres y Fluviales | 0.00 | 0.00 | 0.00 | 0.00 | 0.00 | 0.00 | 0.00 |
| 374 | Autotransporte | 0.00 | 0.00 | 0.00 | 0.00 | 0.00 | 0.00 | 0.00 |
| 37401 | Autotransporte | 0.00 | 0.00 | 0.00 | 0.00 | 0.00 | 0.00 | 0.00 |
| 375 | Viáticos en el País | 347,872.21 | 0.00 | 21,588.20 | 50,543.79 | 22,958.99 | 7,490.99 | 93,648.40 |
| 37501 | Viáticos Nacionales a Servidores Públicos | 347,872.21 | 0.00 | 21,588.20 | 50,543.79 | 22,958.99 | 7,490.99 | 93,648.40 |
| 376 | Viáticos en el Extranjero | 0.00 | 0.00 | 0.00 | 0.00 | 0.00 | 0.00 | 0.00 |
| 37601 | Viáticos Internacionales a Servidores Públicos | 0.00 | 0.00 | 0.00 | 0.00 | 0.00 | 0.00 | 0.00 |
| 377 | Gasto de Instalación y Traslado de Mensaje | 0.00 | 0.00 | 0.00 | 0.00 | 0.00 | 0.00 | 0.00 |
| 378 | Servicios Integrados de Traslado de Viáticos | 0.00 | 0.00 | 0.00 | 0.00 | 0.00 | 0.00 | 0.00 |
| 379 | Otros Servicios de Traslado y Hospedaje | 0.00 | 0.00 | 0.00 | 0.00 | 0.00 | 0.00 | 0.00 |
| 37901 | Otros Servicios de Traslado y Hospedaje | 0.00 | 0.00 | 0.00 | 0.00 | 0.00 | 0.00 | 0.00 |
| 37902 | Hospedajes Extraordinarios | 0.00 | 0.00 | 0.00 | 0.00 | 0.00 | 0.00 | 0.00 |
| 3800 | Servicios Oficiales | 2,441,251.86 | 126,145.50 | 256,996.27 | 190,661.37 | 47,395.12 | 319,606.14 | 766,160.47 |
| 381 | Gastos de Ceremonial | 128,278.86 | 2,250.00 | 8,214.31 | 11,745.20 | 5,479.30 | 22,385.31 | 5,239.00 |
| 38101 | Atenciones a Visitantes | 128,278.86 | 2,250.00 | 8,214.31 | 11,745.20 | 5,479.30 | 22,385.31 | 5,239.00 |
| 382 | Gastos de Orden Social y Cultural | 2,313,973.00 | 123,895.50 | 248,781.96 | 178,915.17 | 41,915.82 | 297,220.83 | 760,921.47 |
| 38201 | Espectáculos Culturales | 0.00 | 0.00 | 0.00 | 0.00 | 0.00 | 0.00 | 0.00 |



MUNICIPIO DE TOTUTLA, DEL ESTADO DE VERACRUZ DE IGNACIO DE LA LLAVE



PRESUPUESTO DE EGRESOS PARA EL EJERCICIO FISCAL 2024

E10 - CALENDARIO DEL PRESUPUESTO DE EGRESOS

CLASIFICACIÓN POR OBJETO DEL GASTO (Nivel Partida Específica)

182

Clave Geográfica:

11/sep/23

Fecha de elaboración:

| CÓD | CONCEPTO | TOTAL | JULIO | AGOSTO | SEPTIEMBRE | OCTUBRE | NOVIEMBRE | DECIEMBRE |
|-------|--|--------------|------------|------------|------------|-----------|-----------|-----------|
| 36401 | Servicios de Reciclado de Fotografías | 0.00 | 0.00 | 0.00 | 0.00 | 0.00 | 0.00 | 0.00 |
| 365 | Servicios de la Industria Filmica, del sonido y del video | 0.00 | 0.00 | 0.00 | 0.00 | 0.00 | 0.00 | 0.00 |
| 366 | Servicio de creación y difusión de contenido exclusivamente a través de Internet | 0.00 | 0.00 | 0.00 | 0.00 | 0.00 | 0.00 | 0.00 |
| 36601 | Servicio de Creación y Difusión de Contenido Exclusivamente a Tráves de Internet | 0.00 | 0.00 | 0.00 | 0.00 | 0.00 | 0.00 | 0.00 |
| 369 | Otros Servicios de Información | 0.00 | 0.00 | 0.00 | 0.00 | 0.00 | 0.00 | 0.00 |
| 36901 | Otros Servicios de Información | 0.00 | 0.00 | 0.00 | 0.00 | 0.00 | 0.00 | 0.00 |
| 3700 | Servicios de Tránsito y Viáticos | 347,872.21 | 8,860.34 | 40,223.02 | 40,639.62 | 40,639.62 | 40,639.62 | 40,639.62 |
| 371 | Pasajes Aéreos | 0.00 | 0.00 | 0.00 | 0.00 | 0.00 | 0.00 | 0.00 |
| 37101 | Pasajes Nacionales a Servidores Públicos | 0.00 | 0.00 | 0.00 | 0.00 | 0.00 | 0.00 | 0.00 |
| 37102 | Pasajes Internacionales a Servidores Públicos | 0.00 | 0.00 | 0.00 | 0.00 | 0.00 | 0.00 | 0.00 |
| 372 | Pasajes Terrestres | 0.00 | 0.00 | 0.00 | 0.00 | 0.00 | 0.00 | 0.00 |
| 37201 | Pasajes Nacionales a Servidores Públicos | 0.00 | 0.00 | 0.00 | 0.00 | 0.00 | 0.00 | 0.00 |
| 37202 | Pasajes Internacionales a Servidores Públicos | 0.00 | 0.00 | 0.00 | 0.00 | 0.00 | 0.00 | 0.00 |
| 373 | Pasajes Marítimos, Lacustres y Fluviales | 0.00 | 0.00 | 0.00 | 0.00 | 0.00 | 0.00 | 0.00 |
| 37301 | Pasajes Marítimos, Lacustres y Fluviales | 0.00 | 0.00 | 0.00 | 0.00 | 0.00 | 0.00 | 0.00 |
| 374 | Autotransporte | 0.00 | 0.00 | 0.00 | 0.00 | 0.00 | 0.00 | 0.00 |
| 37401 | Autotransporte | 0.00 | 0.00 | 0.00 | 0.00 | 0.00 | 0.00 | 0.00 |
| 375 | Viáticos en el País | 347,872.21 | 8,860.34 | 40,223.02 | 40,639.62 | 40,639.62 | 40,639.62 | 40,639.62 |
| 37501 | Viáticos Nacionales a Servidores Públicos | 347,872.21 | 8,860.34 | 40,223.02 | 40,639.62 | 40,639.62 | 40,639.62 | 40,639.62 |
| 376 | Viáticos en el Extranjero | 0.00 | 0.00 | 0.00 | 0.00 | 0.00 | 0.00 | 0.00 |
| 37601 | Viáticos Internacionales a Servidores Públicos | 0.00 | 0.00 | 0.00 | 0.00 | 0.00 | 0.00 | 0.00 |
| 377 | Gastos de Instalación y Traslado de Mueble | 0.00 | 0.00 | 0.00 | 0.00 | 0.00 | 0.00 | 0.00 |
| 378 | Servicios Integrales de Traslado de Viáticos | 0.00 | 0.00 | 0.00 | 0.00 | 0.00 | 0.00 | 0.00 |
| 379 | Otros Servicios de Traslado y Hospedaje | 0.00 | 0.00 | 0.00 | 0.00 | 0.00 | 0.00 | 0.00 |
| 37901 | Otros Servicios de Traslado y Hospedaje | 0.00 | 0.00 | 0.00 | 0.00 | 0.00 | 0.00 | 0.00 |
| 37902 | Hospedajes Extraordinarios | 0.00 | 0.00 | 0.00 | 0.00 | 0.00 | 0.00 | 0.00 |
| 3800 | Servicios Oficiales | 2,441,251.86 | 356,100.35 | 129,168.24 | 104,704.10 | 24,704.10 | 54,704.10 | 64,704.10 |
| 381 | Gastos de Ceremonial | 128,278.86 | 9,616.24 | 14,277.90 | 12,267.90 | 12,267.90 | 12,267.90 | 12,267.90 |
| 38101 | Atención a Visitantes | 128,278.86 | 9,616.24 | 14,277.90 | 12,267.90 | 12,267.90 | 12,267.90 | 12,267.90 |
| 382 | Gastos de Orden Social y Cultural | 2,312,973.00 | 346,484.11 | 114,890.34 | 92,436.20 | 12,436.20 | 42,436.20 | 52,436.20 |
| 38201 | Espectáculos Culturales | 0.00 | 0.00 | 0.00 | 0.00 | 0.00 | 0.00 | 0.00 |



MUNICIPIO DE TOTUTLA, DEL ESTADO DE VERACRUZ DE IGNACIO DE LA LLAVE
PRESUPUESTO DE EGRESOS PARA EL EJERCICIO FISCAL 2024



**E10 - CALENDARIO DEL PRESUPUESTO DE EGRESOS
 CLASIFICACIÓN POR OBJETO DEL GASTO (Nivel Partida Específica)**

Clave Geográfica: 188

Fecha de elaboración: 11/sep/23

| COG. | CONCEPTO | TOTAL | ENERO | FEBRERO | MARZO | ABRIL | MAYO | JUNIO |
|-------|---|--------------|------------|------------|------------|------------|------------|------------|
| 38202 | Actividades Cívicas y Festividades | 3,312,973.00 | 123,895.50 | 248,781.96 | 178,916.17 | 41,915.82 | 257,422.83 | 760,921.47 |
| 383 | Congresos y Convenciones | 0.00 | 0.00 | 0.00 | 0.00 | 0.00 | 0.00 | 0.00 |
| 38301 | Congresos y Convenciones | 0.00 | 0.00 | 0.00 | 0.00 | 0.00 | 0.00 | 0.00 |
| 384 | Exposiciones | 0.00 | 0.00 | 0.00 | 0.00 | 0.00 | 0.00 | 0.00 |
| 38401 | Exposiciones | 0.00 | 0.00 | 0.00 | 0.00 | 0.00 | 0.00 | 0.00 |
| 385 | Gastos de Representación | 0.00 | 0.00 | 0.00 | 0.00 | 0.00 | 0.00 | 0.00 |
| 38501 | Gastos de Representación | 0.00 | 0.00 | 0.00 | 0.00 | 0.00 | 0.00 | 0.00 |
| 3900 | Otros Servicios Generales | 1,322,719.57 | 0.00 | 125,078.29 | 116,793.20 | 110,277.48 | 152,687.16 | 151,864.40 |
| 391 | Servicios Funerarios y de Cementerios | 0.00 | 0.00 | 0.00 | 0.00 | 0.00 | 0.00 | 0.00 |
| 39101 | Servicios Funerarios y de Cementerios | 0.00 | 0.00 | 0.00 | 0.00 | 0.00 | 0.00 | 0.00 |
| 392 | Impuestos y Derechos | 33,223.00 | 0.00 | 1,081.00 | 11,276.00 | 872.00 | 0.00 | 0.00 |
| 39201 | Impuestos y Derechos | 23,223.00 | 0.00 | 1,081.00 | 11,276.00 | 872.00 | 0.00 | 0.00 |
| 39202 | Derechos por Uso, Aprovechamiento y Explotación de Aguas | 0.00 | 0.00 | 0.00 | 0.00 | 0.00 | 0.00 | 0.00 |
| 393 | Impuestos y Derechos de Importación | 0.00 | 0.00 | 0.00 | 0.00 | 0.00 | 0.00 | 0.00 |
| 39301 | Impuestos y Derechos de Importación | 0.00 | 0.00 | 0.00 | 0.00 | 0.00 | 0.00 | 0.00 |
| 394 | Sentencias y Resoluciones por Autoridad Competente | 0.00 | 0.00 | 0.00 | 0.00 | 0.00 | 0.00 | 0.00 |
| 39401 | Sentencias y Resoluciones por Autoridad Competente | 0.00 | 0.00 | 0.00 | 0.00 | 0.00 | 0.00 | 0.00 |
| 395 | Penas, Multas, Accesorios y Actualizaciones | 0.00 | 0.00 | 0.00 | 0.00 | 0.00 | 0.00 | 0.00 |
| 39501 | Penas, Multas, Accesorios y Actualizaciones | 0.00 | 0.00 | 0.00 | 0.00 | 0.00 | 0.00 | 0.00 |
| 396 | Otros Gastos por Responsabilidades | 0.00 | 0.00 | 0.00 | 0.00 | 0.00 | 0.00 | 0.00 |
| 39601 | Otros Gastos por Responsabilidades | 0.00 | 0.00 | 0.00 | 0.00 | 0.00 | 0.00 | 0.00 |
| 397 | Utilidades | 0.00 | 0.00 | 0.00 | 0.00 | 0.00 | 0.00 | 0.00 |
| 39701 | Utilidades | 0.00 | 0.00 | 0.00 | 0.00 | 0.00 | 0.00 | 0.00 |
| 398 | Impuesto sobre Nóminas y Otros que se Derivan de una Relación Laboral | 699,080.48 | 0.00 | 54,084.00 | 55,295.00 | 57,238.00 | 37,005.00 | 57,910.00 |
| 39801 | Impuesto sobre Nóminas y Otros que se Derivan de una Relación Laboral | 606,594.47 | 0.00 | 47,030.00 | 48,086.00 | 49,772.00 | 49,569.84 | 50,356.00 |
| 39802 | Fomento a la Educación | 92,485.01 | 0.00 | 7,054.00 | 7,213.00 | 7,466.00 | 7,435.16 | 7,554.00 |
| 39803 | IMPUESTO DEL SUELDO prueba año | 0.00 | 0.00 | 0.00 | 0.00 | 0.00 | 0.00 | 0.00 |
| 399 | Otros Servicios Generales | 600,407.09 | 0.00 | 69,913.29 | 50,218.20 | 52,167.49 | 95,682.16 | 93,434.40 |
| 39902 | Otros servicios generales | 600,407.09 | 0.00 | 69,913.29 | 50,218.20 | 52,167.49 | 95,682.16 | 93,434.40 |
| 39903 | Movimientos en Vehículos, Redes y Bombos No Calificados | 0.00 | 0.00 | 0.00 | 0.00 | 0.00 | 0.00 | 0.00 |
| 4000 | Transferencias, Asignaciones, Subsidios y Otras Ayudas | 484,307.82 | 5,000.00 | 33,826.00 | 33,242.25 | 31,870.61 | 30,562.75 | 37,373.17 |



MUNICIPIO DE TOTUTLA, DEL ESTADO DE VERACRUZ DE IGNACIO DE LA LLAVE



PRESUPUESTO DE EGRESOS PARA EL EJERCICIO FISCAL 2024

**E10 - CALENDARIO DEL PRESUPUESTO DE EGRESOS
CLASIFICACIÓN POR OBJETO DEL GASTO (Nivel Partida Específica)**

Clave Geográfica:
188
11/sep/23

| COG | CONCEPTO | TOTAL | AÑO | AGOSTO | SEPTIEMBRE | OCTUBRE | NOVIEMBRE | DECEMBRE |
|-------|---|--------------|------------|------------|------------|-----------|-----------|------------|
| 38202 | Actividades Cívicas y Festividades | 3,312,973.00 | 346,484.11 | 114,890.34 | 97,436.20 | 12,436.20 | 42,436.20 | 52,436.20 |
| 383 | Congresos y Convenciones | 0.00 | 0.00 | 0.00 | 0.00 | 0.00 | 0.00 | 0.00 |
| 38301 | Congresos y Convenciones | 0.00 | 0.00 | 0.00 | 0.00 | 0.00 | 0.00 | 0.00 |
| 384 | Exposiciones | 0.00 | 0.00 | 0.00 | 0.00 | 0.00 | 0.00 | 0.00 |
| 38401 | Exposiciones | 0.00 | 0.00 | 0.00 | 0.00 | 0.00 | 0.00 | 0.00 |
| 385 | Gastos de Representación | 0.00 | 0.00 | 0.00 | 0.00 | 0.00 | 0.00 | 0.00 |
| 38501 | Gastos de Representación | 0.00 | 0.00 | 0.00 | 0.00 | 0.00 | 0.00 | 0.00 |
| 3900 | Otros Servicios Generales | 1,322,719.37 | 31,386.70 | 169,861.53 | 97,776.20 | 97,776.20 | 97,776.20 | 171,956.20 |
| 391 | Servicios Funerarios y de Cementerios | 0.00 | 0.00 | 0.00 | 0.00 | 0.00 | 0.00 | 0.00 |
| 39101 | Servicios Funerarios y de Cementerios | 0.00 | 0.00 | 0.00 | 0.00 | 0.00 | 0.00 | 0.00 |
| 392 | Impuestos y Derechos | 23,223.00 | 864.00 | 4,806.00 | 1,081.00 | 1,081.00 | 1,081.00 | 1,081.00 |
| 39201 | Impuestos y Derechos | 23,223.00 | 864.00 | 4,806.00 | 1,081.00 | 1,081.00 | 1,081.00 | 1,081.00 |
| 39202 | Derechos por Uso, Aprovechamiento y Explotación de Aguas | 0.00 | 0.00 | 0.00 | 0.00 | 0.00 | 0.00 | 0.00 |
| 393 | Impuestos y Derechos de Importación | 0.00 | 0.00 | 0.00 | 0.00 | 0.00 | 0.00 | 0.00 |
| 39301 | Impuestos y Derechos de Importación | 0.00 | 0.00 | 0.00 | 0.00 | 0.00 | 0.00 | 0.00 |
| 394 | Sentencias y Resoluciones por Autoridad Competente | 0.00 | 0.00 | 0.00 | 0.00 | 0.00 | 0.00 | 0.00 |
| 39401 | Sentencias y Resoluciones por Autoridad Competente | 0.00 | 0.00 | 0.00 | 0.00 | 0.00 | 0.00 | 0.00 |
| 395 | Penas, Multas, Accesorios y Actualizaciones | 0.00 | 0.00 | 0.00 | 0.00 | 0.00 | 0.00 | 0.00 |
| 39501 | Penas, Multas, Accesorios y Actualizaciones | 0.00 | 0.00 | 0.00 | 0.00 | 0.00 | 0.00 | 0.00 |
| 396 | Otros Gastos por Responsabilidades | 0.00 | 0.00 | 0.00 | 0.00 | 0.00 | 0.00 | 0.00 |
| 39601 | Otros Gastos por Responsabilidades | 0.00 | 0.00 | 0.00 | 0.00 | 0.00 | 0.00 | 0.00 |
| 397 | Utilidades | 0.00 | 0.00 | 0.00 | 0.00 | 0.00 | 0.00 | 0.00 |
| 39701 | Utilidades | 0.00 | 0.00 | 0.00 | 0.00 | 0.00 | 0.00 | 0.00 |
| 398 | Impuesto sobre Nóminas y Otros que se Deriven de una Relación Laboral | 699,089.48 | 0.00 | 119,269.48 | 57,910.00 | 57,910.00 | 57,910.00 | 124,554.00 |
| 39801 | Impuesto sobre Nóminas y Otros que se Deriven de una Relación Laboral | 699,089.48 | 0.00 | 119,269.48 | 57,910.00 | 57,910.00 | 57,910.00 | 124,554.00 |
| 39802 | Fomento a la Educación | 92,495.01 | 0.00 | 15,556.85 | 7,554.00 | 7,554.00 | 7,554.00 | 17,554.00 |
| 39803 | IMPUESTO DEL SUELDO prueba alta | 0.00 | 0.00 | 0.00 | 0.00 | 0.00 | 0.00 | 0.00 |
| 399 | Otros Servicios Generales | 600,467.09 | 30,522.70 | 45,786.05 | 98,787.20 | 98,787.20 | 98,787.20 | 46,321.20 |
| 39902 | Otros servicios generales | 600,467.09 | 30,522.70 | 45,786.05 | 98,787.20 | 98,787.20 | 98,787.20 | 46,321.20 |
| 39903 | Movimientos en Vólculos, Redes y Bombazos No Calificados | 0.00 | 0.00 | 0.00 | 0.00 | 0.00 | 0.00 | 0.00 |
| 4000 | Transferencias, Asignaciones, Subsidios y Otras Ayudas | 484,107.82 | 60,684.80 | 49,586.65 | 45,399.85 | 45,399.85 | 65,399.85 | 45,362.04 |



MUNICIPIO DE TOTUTLA, DEL ESTADO DE VERACRUZ DE IGNACIO DE LA LLAVE

PRESUPUESTO DE EGRESOS PARA EL EJERCICIO FISCAL 2024



**E10 - CALENDARIO DEL PRESUPUESTO DE EGRESOS
CLASIFICACIÓN POR OBJETO DEL GASTO (Nivel Partida Específica)**

Clave Geográfica: 188

Fecha de elaboración: 11/sep/23

| COG | CONCEPTO | TOTAL | ENERO | FEBRERO | MARZO | ABRIL | MAYO | AGNO |
|-------|---|-------|-------|---------|-------|-------|------|------|
| 4100 | Transferencias Internas y Asignaciones al Sector Público | 0.00 | 0.00 | 0.00 | 0.00 | 0.00 | 0.00 | 0.00 |
| 411 | Asignaciones presupuestarias al Poder Ejecutivo | 0.00 | 0.00 | 0.00 | 0.00 | 0.00 | 0.00 | 0.00 |
| 412 | Asignaciones presupuestarias al Poder Legislativo | 0.00 | 0.00 | 0.00 | 0.00 | 0.00 | 0.00 | 0.00 |
| 413 | Asignaciones presupuestarias al Poder Judicial | 0.00 | 0.00 | 0.00 | 0.00 | 0.00 | 0.00 | 0.00 |
| 414 | Asignaciones Presupuestarias a Organismos Autónomos | 0.00 | 0.00 | 0.00 | 0.00 | 0.00 | 0.00 | 0.00 |
| 415 | Transferencias Internas Otorgadas a Entidades Paraestatales no Empresariales y no Financieras | 0.00 | 0.00 | 0.00 | 0.00 | 0.00 | 0.00 | 0.00 |
| 41501 | Transferencias Internas Otorgadas a Entidades Paraestatales No Empresariales y No Financieras | 0.00 | 0.00 | 0.00 | 0.00 | 0.00 | 0.00 | 0.00 |
| 41502 | Subsidios a Entidades Servicios Personales | 0.00 | 0.00 | 0.00 | 0.00 | 0.00 | 0.00 | 0.00 |
| 416 | Transferencias Internas otorgadas a entidades paraestatales empresariales y no financieras | 0.00 | 0.00 | 0.00 | 0.00 | 0.00 | 0.00 | 0.00 |
| 417 | Transferencias Internas otorgadas a fideicomisos públicos empresariales y no financieros | 0.00 | 0.00 | 0.00 | 0.00 | 0.00 | 0.00 | 0.00 |
| 418 | Transferencias Internas otorgadas a instituciones paraestatales públicas financieras | 0.00 | 0.00 | 0.00 | 0.00 | 0.00 | 0.00 | 0.00 |
| 419 | Transferencias Internas otorgadas a fideicomisos públicos financieros | 0.00 | 0.00 | 0.00 | 0.00 | 0.00 | 0.00 | 0.00 |
| 4200 | Transferencias al Resto del Sector Público | 0.00 | 0.00 | 0.00 | 0.00 | 0.00 | 0.00 | 0.00 |
| 421 | Transferencias otorgadas a entidades paraestatales no empresariales y no financieras | 0.00 | 0.00 | 0.00 | 0.00 | 0.00 | 0.00 | 0.00 |
| 42103 | Institutos de la Mujer | 0.00 | 0.00 | 0.00 | 0.00 | 0.00 | 0.00 | 0.00 |
| 422 | Transferencias Otorgadas a Entidades Paraestatales Empresariales y No Financieras | 0.00 | 0.00 | 0.00 | 0.00 | 0.00 | 0.00 | 0.00 |
| 423 | Transferencias otorgadas para instituciones paraestatales públicas financieras | 0.00 | 0.00 | 0.00 | 0.00 | 0.00 | 0.00 | 0.00 |
| 424 | Transferencias otorgadas a entidades federativas y municipios | 0.00 | 0.00 | 0.00 | 0.00 | 0.00 | 0.00 | 0.00 |
| 425 | Transferencias a fideicomisos de entidades federativas y municipios | 0.00 | 0.00 | 0.00 | 0.00 | 0.00 | 0.00 | 0.00 |
| 42501 | Transferencias a Fideicomiso de Entidades Federativas y Municipios | 0.00 | 0.00 | 0.00 | 0.00 | 0.00 | 0.00 | 0.00 |
| 42502 | Aportaciones a Fideicomisos Recursos Federales | 0.00 | 0.00 | 0.00 | 0.00 | 0.00 | 0.00 | 0.00 |
| 42503 | Aportaciones para el Fondo de seguridad Pública Recursos Estatales | 0.00 | 0.00 | 0.00 | 0.00 | 0.00 | 0.00 | 0.00 |
| 42504 | Aportaciones para el fondo de seguridad pública recursos federales | 0.00 | 0.00 | 0.00 | 0.00 | 0.00 | 0.00 | 0.00 |
| 42505 | Aportaciones para el fondo de seguridad pública recursos federales | 0.00 | 0.00 | 0.00 | 0.00 | 0.00 | 0.00 | 0.00 |



MUNICIPIO DE TOTUTLA, DEL ESTADO DE VERACRUZ DE IGNACIO DE LA LLAVE

PRESUPUESTO DE EGRESOS PARA EL EJERCICIO FISCAL 2024



**E10 - CALENDARIO DEL PRESUPUESTO DE EGRESOS
CLASIFICACIÓN POR OBJETO DEL GASTO (Nivel Partida Específica)**

188

Clave Geográfica:

11/sep/23

Fecha de elaboración:

| COG | CONCEPTO | TOTAL | AGOSTO | SEPTIEMBRE | OCTUBRE | NOVIEMBRE | DECIEMBRE |
|-------|---|-------|--------|------------|---------|-----------|-----------|
| 4100 | Transferencias Internas y Asignaciones al Sector Público | 0.00 | 0.00 | 0.00 | 0.00 | 0.00 | 0.00 |
| 411 | Asignaciones presupuestarias al Poder Ejecutivo | 0.00 | 0.00 | 0.00 | 0.00 | 0.00 | 0.00 |
| 412 | Asignaciones presupuestarias al Poder Legislativo | 0.00 | 0.00 | 0.00 | 0.00 | 0.00 | 0.00 |
| 413 | Asignaciones presupuestarias al Poder Judicial | 0.00 | 0.00 | 0.00 | 0.00 | 0.00 | 0.00 |
| 414 | Asignaciones Presupuestarias a Organismos Autónomos | 0.00 | 0.00 | 0.00 | 0.00 | 0.00 | 0.00 |
| 415 | Transferencias Internas Otorgadas a Entidades Paraestatales no Empresariales y no Financieras | 0.00 | 0.00 | 0.00 | 0.00 | 0.00 | 0.00 |
| 41501 | Transferencias Internas Otorgadas a Entidades Paraestatales No Empresariales y No Financieras | 0.00 | 0.00 | 0.00 | 0.00 | 0.00 | 0.00 |
| 41502 | Subsidios a Entidades Servicios Personales | 0.00 | 0.00 | 0.00 | 0.00 | 0.00 | 0.00 |
| 416 | Transferencias Internas otorgadas a entidades paraestatales empresariales y no financieras | 0.00 | 0.00 | 0.00 | 0.00 | 0.00 | 0.00 |
| 417 | Transferencias Internas otorgadas a Fideicomisos públicos empresariales y no financieros | 0.00 | 0.00 | 0.00 | 0.00 | 0.00 | 0.00 |
| 418 | Transferencias Internas otorgadas a Instituciones paraestatales públicas financieras | 0.00 | 0.00 | 0.00 | 0.00 | 0.00 | 0.00 |
| 419 | Transferencias Internas otorgadas a Fideicomisos públicos financieros | 0.00 | 0.00 | 0.00 | 0.00 | 0.00 | 0.00 |
| 4200 | Transferencias al Resto del Sector Público | 0.00 | 0.00 | 0.00 | 0.00 | 0.00 | 0.00 |
| 421 | Transferencias otorgadas a entidades paraestatales no empresariales y no financieras | 0.00 | 0.00 | 0.00 | 0.00 | 0.00 | 0.00 |
| 42103 | Institutos de la Mujer | 0.00 | 0.00 | 0.00 | 0.00 | 0.00 | 0.00 |
| 422 | Transferencias Otorgadas a Entidades Paraestatales Empresariales y No Financieras | 0.00 | 0.00 | 0.00 | 0.00 | 0.00 | 0.00 |
| 423 | Transferencias otorgadas para instituciones paraestatales públicas financieras | 0.00 | 0.00 | 0.00 | 0.00 | 0.00 | 0.00 |
| 424 | Transferencias otorgadas a entabidos federativos y municipios | 0.00 | 0.00 | 0.00 | 0.00 | 0.00 | 0.00 |
| 425 | Transferencias a Fideicomisos de entidades federativas y municipios | 0.00 | 0.00 | 0.00 | 0.00 | 0.00 | 0.00 |
| 42501 | Transferencias a Fideicomisos de Entidades Federativas y Municipios | 0.00 | 0.00 | 0.00 | 0.00 | 0.00 | 0.00 |
| 42502 | Aportaciones a Fideicomisos Recursos Federales | 0.00 | 0.00 | 0.00 | 0.00 | 0.00 | 0.00 |
| 42503 | Aportaciones para el Fondo de seguridad Pública Recursos Estatales | 0.00 | 0.00 | 0.00 | 0.00 | 0.00 | 0.00 |
| 42504 | Aportaciones para el fondo de seguridad pública recursos federales | 0.00 | 0.00 | 0.00 | 0.00 | 0.00 | 0.00 |
| 42505 | Aportaciones para el fondo de seguridad pública recursos federales | 0.00 | 0.00 | 0.00 | 0.00 | 0.00 | 0.00 |



MUNICIPIO DE TOTUTLA, DEL ESTADO DE VERACRUZ DE IGNACIO DE LA LLAVE



PRESUPUESTO DE EGRESOS PARA EL EJERCICIO FISCAL 2024

E10 - CALENDARIO DEL PRESUPUESTO DE EGRESOS

CLASIFICACIÓN POR OBJETO DEL GASTO (Nivel Partida Específica)

Clave geográfica: 188

Fecha de elaboración: 11/sep/23

| COG | CONCEPTO | TOTAL | ENERO | FEBRERO | MARZO | ABRIL | MAYO | JUNIO |
|-------|---|------------|----------|-----------|-----------|-----------|-----------|-----------|
| 4300 | Subsidios y Subvenciones | 0.00 | 0.00 | 0.00 | 0.00 | 0.00 | 0.00 | 0.00 |
| 431 | Subsidios a la producción | 0.00 | 0.00 | 0.00 | 0.00 | 0.00 | 0.00 | 0.00 |
| 43101 | Subsidios a la Producción | 0.00 | 0.00 | 0.00 | 0.00 | 0.00 | 0.00 | 0.00 |
| 432 | Subsidios a la distribución | 0.00 | 0.00 | 0.00 | 0.00 | 0.00 | 0.00 | 0.00 |
| 43201 | Subsidio a la Distribución | 0.00 | 0.00 | 0.00 | 0.00 | 0.00 | 0.00 | 0.00 |
| 433 | Subsidios a la inversión | 0.00 | 0.00 | 0.00 | 0.00 | 0.00 | 0.00 | 0.00 |
| 43301 | Subsidio a la inversión | 0.00 | 0.00 | 0.00 | 0.00 | 0.00 | 0.00 | 0.00 |
| 434 | Subsidios a la prestación de servicios públicos | 0.00 | 0.00 | 0.00 | 0.00 | 0.00 | 0.00 | 0.00 |
| 43401 | Subsidios a la prestación de servicios públicos | 0.00 | 0.00 | 0.00 | 0.00 | 0.00 | 0.00 | 0.00 |
| 435 | Subsidios para cubrir diferenciales de tasas de interés | 0.00 | 0.00 | 0.00 | 0.00 | 0.00 | 0.00 | 0.00 |
| 43501 | Subsidios para Cubrir Diferenciales de Tasas de Interés | 0.00 | 0.00 | 0.00 | 0.00 | 0.00 | 0.00 | 0.00 |
| 436 | Subsidios a la vivienda | 0.00 | 0.00 | 0.00 | 0.00 | 0.00 | 0.00 | 0.00 |
| 43601 | Subsidios a la Vivienda | 0.00 | 0.00 | 0.00 | 0.00 | 0.00 | 0.00 | 0.00 |
| 43602 | Otros Subsidios | 0.00 | 0.00 | 0.00 | 0.00 | 0.00 | 0.00 | 0.00 |
| 437 | Subvenciones al consumo | 0.00 | 0.00 | 0.00 | 0.00 | 0.00 | 0.00 | 0.00 |
| 43701 | Subvenciones al Consumo | 0.00 | 0.00 | 0.00 | 0.00 | 0.00 | 0.00 | 0.00 |
| 438 | Subsidios a entidades federativas y municipios | 0.00 | 0.00 | 0.00 | 0.00 | 0.00 | 0.00 | 0.00 |
| 43801 | Subsidios a entidades federativas y municipios | 0.00 | 0.00 | 0.00 | 0.00 | 0.00 | 0.00 | 0.00 |
| 439 | Otros subsidios | 0.00 | 0.00 | 0.00 | 0.00 | 0.00 | 0.00 | 0.00 |
| 43901 | Subsidio Inpuestado de la Tenencia | 0.00 | 0.00 | 0.00 | 0.00 | 0.00 | 0.00 | 0.00 |
| 4400 | Ayudas Sociales | 484,107.82 | 5,000.00 | 33,826.00 | 33,242.25 | 31,870.61 | 30,962.75 | 37,373.17 |
| 441 | Ayudas Sociales a Personas | 464,507.52 | 5,000.00 | 33,826.00 | 33,242.25 | 31,870.61 | 30,962.75 | 36,928.67 |
| 44101 | Protección a Ancianos y Derivados | 0.00 | 0.00 | 0.00 | 0.00 | 0.00 | 0.00 | 0.00 |
| 44102 | Servicios Médicos | 0.00 | 0.00 | 0.00 | 0.00 | 0.00 | 0.00 | 0.00 |
| 44103 | Tratado de Personas | 0.00 | 0.00 | 0.00 | 0.00 | 0.00 | 0.00 | 0.00 |
| 44109 | Otras ayudas sociales | 464,507.52 | 5,000.00 | 33,826.00 | 33,242.25 | 31,870.61 | 30,962.75 | 36,928.67 |
| 442 | Becas y Otras Ayudas para Programas de Capacitación | 0.00 | 0.00 | 0.00 | 0.00 | 0.00 | 0.00 | 0.00 |
| 44201 | Becas y Otras Ayudas para Programas de Capacitación | 0.00 | 0.00 | 0.00 | 0.00 | 0.00 | 0.00 | 0.00 |
| 443 | Ayudas Sociales a Instituciones de Enseñanza | 0.00 | 0.00 | 0.00 | 0.00 | 0.00 | 0.00 | 0.00 |
| 44301 | Ayudas Sociales a Instituciones de Enseñanza Recursos Estatales | 0.00 | 0.00 | 0.00 | 0.00 | 0.00 | 0.00 | 0.00 |
| 44302 | Ayudas Sociales a Instituciones de Enseñanza Recursos Federales | 0.00 | 0.00 | 0.00 | 0.00 | 0.00 | 0.00 | 0.00 |
| 444 | Ayudas Sociales a Actividades Científicas e Académicas | 0.00 | 0.00 | 0.00 | 0.00 | 0.00 | 0.00 | 0.00 |



MUNICIPIO DE TOTUTLA, DEL ESTADO DE VERACRUZ DE IGNACIO DE LA LLAVE



PRESUPUESTO DE EGRESOS PARA EL EJERCICIO FISCAL 2024

E10 - CALENDARIO DEL PRESUPUESTO DE EGRESOS
CLASIFICACIÓN POR OBJETO DEL GASTO (Nivel Partida Específica)

Clave Geográfica:

188

Fecha de elaboración:

11/sep/23

| COG | CONCEPTO | TOTAL | AGOSTO | SEPTIEMBRE | OCTUBRE | NOVIEMBRE | DICIEMBRE |
|-------|---|------------|-----------|------------|-----------|-----------|-----------|
| 4300 | Subsidios y Subvenciones | 0.00 | 0.00 | 0.00 | 0.00 | 0.00 | 0.00 |
| 431 | Subsidios a la producción | 0.00 | 0.00 | 0.00 | 0.00 | 0.00 | 0.00 |
| 43101 | Subsidios a la Producción | 0.00 | 0.00 | 0.00 | 0.00 | 0.00 | 0.00 |
| 432 | Subsidios a la distribución | 0.00 | 0.00 | 0.00 | 0.00 | 0.00 | 0.00 |
| 43201 | Subsidio a la Distribución | 0.00 | 0.00 | 0.00 | 0.00 | 0.00 | 0.00 |
| 433 | Subsidios a la inversión | 0.00 | 0.00 | 0.00 | 0.00 | 0.00 | 0.00 |
| 43301 | Subsidio a la Inversión | 0.00 | 0.00 | 0.00 | 0.00 | 0.00 | 0.00 |
| 434 | Subsidios a la prestación de servicios públicos | 0.00 | 0.00 | 0.00 | 0.00 | 0.00 | 0.00 |
| 43401 | Subsidios a la prestación de servicios públicos | 0.00 | 0.00 | 0.00 | 0.00 | 0.00 | 0.00 |
| 435 | Subsidios para cubrir diferenciales de tasas de interés | 0.00 | 0.00 | 0.00 | 0.00 | 0.00 | 0.00 |
| 43501 | Subsidios para Cubrir Diferenciales de Tasas de Interés | 0.00 | 0.00 | 0.00 | 0.00 | 0.00 | 0.00 |
| 436 | Subsidios a la vivienda | 0.00 | 0.00 | 0.00 | 0.00 | 0.00 | 0.00 |
| 43601 | Subsidios a la Vivienda | 0.00 | 0.00 | 0.00 | 0.00 | 0.00 | 0.00 |
| 43602 | Otros Subsidios | 0.00 | 0.00 | 0.00 | 0.00 | 0.00 | 0.00 |
| 437 | Subvenciones al consumo | 0.00 | 0.00 | 0.00 | 0.00 | 0.00 | 0.00 |
| 43701 | Subvenciones al Consumo | 0.00 | 0.00 | 0.00 | 0.00 | 0.00 | 0.00 |
| 438 | Subsidios a entidades federativas y municipios | 0.00 | 0.00 | 0.00 | 0.00 | 0.00 | 0.00 |
| 43801 | Subsidios a entidades federativas y municipios | 0.00 | 0.00 | 0.00 | 0.00 | 0.00 | 0.00 |
| 439 | Otros subsidios | 0.00 | 0.00 | 0.00 | 0.00 | 0.00 | 0.00 |
| 43901 | Subsidio Impuesto de la Tenencia | 0.00 | 0.00 | 0.00 | 0.00 | 0.00 | 0.00 |
| 4400 | Ayudas Sociales | 484,107.82 | 60,684.80 | 45,399.85 | 45,399.85 | 65,399.85 | 45,362.04 |
| 441 | Ayudas Sociales a Personas | 464,597.51 | 60,684.80 | 42,399.85 | 42,399.85 | 62,399.85 | 42,362.04 |
| 44101 | Protección a Ancianos y Desaholados | 0.00 | 0.00 | 0.00 | 0.00 | 0.00 | 0.00 |
| 44102 | Servicios Médicos | 0.00 | 0.00 | 0.00 | 0.00 | 0.00 | 0.00 |
| 44103 | Trabajo de Personas | 0.00 | 0.00 | 0.00 | 0.00 | 0.00 | 0.00 |
| 44109 | Otras ayudas sociales | 0.00 | 0.00 | 0.00 | 0.00 | 0.00 | 0.00 |
| 442 | Becas y Otras Ayudas para Programas de Capacitación | 664,507.52 | 60,684.80 | 42,399.85 | 42,399.85 | 62,399.85 | 42,362.04 |
| 44201 | Becas y Otras Ayudas para Programas de Capacitación | 0.00 | 0.00 | 0.00 | 0.00 | 0.00 | 0.00 |
| 443 | Ayudas Sociales a Instituciones de Enseñanza | 0.00 | 0.00 | 0.00 | 0.00 | 0.00 | 0.00 |
| 44301 | Ayudas Sociales a Instituciones de Enseñanza Recursos Estatales | 0.00 | 0.00 | 0.00 | 0.00 | 0.00 | 0.00 |
| 44302 | Ayudas Sociales a Instituciones de Enseñanza Recursos Federales | 0.00 | 0.00 | 0.00 | 0.00 | 0.00 | 0.00 |
| 444 | Ayudas Sociales a Actividades Científicas o Académicas | 0.00 | 0.00 | 0.00 | 0.00 | 0.00 | 0.00 |



MUNICIPIO DE TOTUTLA, DEL ESTADO DE VERACRUZ DE IGNACIO DE LA LLAVE

PRESUPUESTO DE EGRESOS PARA EL EJERCICIO FISCAL 2024



**E10 - CALENDARIO DEL PRESUPUESTO DE EGRESOS
CLASIFICACIÓN POR OBJETO DEL GASTO (Nivel Partida Específica)**

Clave Geográfica: 188

Fecha de elaboración: 11/sep/23

| LOG | CONCEPTO | TOTAL | ENERO | FEBRERO | MARZO | ABRIL | MAYO | JUNIO |
|-------|---|-----------|-------|---------|-------|-------|------|--------|
| 44401 | Ayudas Sociales a Actividades Científicas o Académicas | 0.00 | 0.00 | 0.00 | 0.00 | 0.00 | 0.00 | 0.00 |
| 445 | Ayudas Sociales a Instituciones Sin Fines de Lucro | 19,600.30 | 0.00 | 0.00 | 0.00 | 0.00 | 0.00 | 444.50 |
| 44501 | Ayudas Sociales a Instituciones Sin Fines de Lucro | 19,600.30 | 0.00 | 0.00 | 0.00 | 0.00 | 0.00 | 444.50 |
| 44502 | Ayudas Sociales a Instituciones Sin Fines de Lucro | 0.00 | 0.00 | 0.00 | 0.00 | 0.00 | 0.00 | 0.00 |
| 44503 | Ayudas a Agrupaciones | 0.00 | 0.00 | 0.00 | 0.00 | 0.00 | 0.00 | 0.00 |
| 44504 | Ayudas a Similicatos | 0.00 | 0.00 | 0.00 | 0.00 | 0.00 | 0.00 | 0.00 |
| 446 | Ayudas Sociales a Cooperativas | 0.00 | 0.00 | 0.00 | 0.00 | 0.00 | 0.00 | 0.00 |
| 447 | Ayudas Sociales a Entidades de Interés Público | 0.00 | 0.00 | 0.00 | 0.00 | 0.00 | 0.00 | 0.00 |
| 44701 | Preterrogativas a Partidos y Asociaciones Políticas | 0.00 | 0.00 | 0.00 | 0.00 | 0.00 | 0.00 | 0.00 |
| 44702 | Otras Ayudas | 0.00 | 0.00 | 0.00 | 0.00 | 0.00 | 0.00 | 0.00 |
| 448 | Ayudas por Desastres Naturales y Otros Similares | 0.00 | 0.00 | 0.00 | 0.00 | 0.00 | 0.00 | 0.00 |
| 44801 | Ayudas Sociales por Desastres Naturales y Otros Similares | 0.00 | 0.00 | 0.00 | 0.00 | 0.00 | 0.00 | 0.00 |
| 4500 | Pensiones y Jubilaciones | 0.00 | 0.00 | 0.00 | 0.00 | 0.00 | 0.00 | 0.00 |
| 451 | Pensiones | 0.00 | 0.00 | 0.00 | 0.00 | 0.00 | 0.00 | 0.00 |
| 45101 | Pensiones | 0.00 | 0.00 | 0.00 | 0.00 | 0.00 | 0.00 | 0.00 |
| 452 | Jubilaciones | 0.00 | 0.00 | 0.00 | 0.00 | 0.00 | 0.00 | 0.00 |
| 45201 | Jubilaciones | 0.00 | 0.00 | 0.00 | 0.00 | 0.00 | 0.00 | 0.00 |
| 459 | Otras pensiones y jubilaciones | 0.00 | 0.00 | 0.00 | 0.00 | 0.00 | 0.00 | 0.00 |
| 45901 | Otras pensiones y jubilaciones | 0.00 | 0.00 | 0.00 | 0.00 | 0.00 | 0.00 | 0.00 |
| 4600 | Transferencias a Fideicomisos, Mandatos y Otros Analógicos | 0.00 | 0.00 | 0.00 | 0.00 | 0.00 | 0.00 | 0.00 |
| 461 | Transferencias a Fideicomisos del Poder Ejecutivo | 0.00 | 0.00 | 0.00 | 0.00 | 0.00 | 0.00 | 0.00 |
| 462 | Transferencias a Fideicomisos del Poder Legislativo | 0.00 | 0.00 | 0.00 | 0.00 | 0.00 | 0.00 | 0.00 |
| 463 | Transferencias a Fideicomisos del Poder Judicial | 0.00 | 0.00 | 0.00 | 0.00 | 0.00 | 0.00 | 0.00 |
| 464 | Transferencias a Fideicomisos públicos de entidades paraestatales no asociadas y no financieras | 0.00 | 0.00 | 0.00 | 0.00 | 0.00 | 0.00 | 0.00 |
| 465 | Transferencias a Fideicomisos públicos de entidades paraestatales asociadas y no financieras | 0.00 | 0.00 | 0.00 | 0.00 | 0.00 | 0.00 | 0.00 |
| 466 | Transferencias a Fideicomisos de instituciones públicas financieras | 0.00 | 0.00 | 0.00 | 0.00 | 0.00 | 0.00 | 0.00 |
| 469 | Otras transferencias a fideicomisos | 0.00 | 0.00 | 0.00 | 0.00 | 0.00 | 0.00 | 0.00 |
| 46901 | Otras Transferencias a Fideicomisos | 0.00 | 0.00 | 0.00 | 0.00 | 0.00 | 0.00 | 0.00 |
| 46902 | Otras Transferencias a Fideicomisos Paraestatales | 0.00 | 0.00 | 0.00 | 0.00 | 0.00 | 0.00 | 0.00 |
| 4700 | Transferencias a la Seguridad Social | 0.00 | 0.00 | 0.00 | 0.00 | 0.00 | 0.00 | 0.00 |
| 471 | Transferencias por obligación de ley | 0.00 | 0.00 | 0.00 | 0.00 | 0.00 | 0.00 | 0.00 |



MUNICIPIO DE TOTUTLA, DEL ESTADO DE VERACRUZ DE IGUACIO
DE LA LLAVE



PRESUPUESTO DE EGRESOS PARA EL EJERCICIO
FISCAL 2024

E10 - CALENDARIO DEL PRESUPUESTO DE EGRESOS

CLASIFICACIÓN POR OBJETO DEL GASTO (Nivel Partida Específica)

188

Clave Geográfica:

11/sep/23

Fecha de elaboración:

| COG | CONCEPTO | TOTAL | JULIO | AGOSTO | SEPTIEMBRE | OCTUBRE | NOVIEMBRE | DICIEMBRE |
|-------|---|-----------|-------|----------|------------|----------|-----------|-----------|
| 44401 | Ayudas Sociales a Actividades Científicas o Académicas | 0.00 | 0.00 | 0.00 | 0.00 | 0.00 | 0.00 | 0.00 |
| 445 | Ayudas Sociales a Instituciones Sin Fines de Lucro | 19,600.30 | 0.00 | 7,155.80 | 3,000.00 | 3,000.00 | 3,000.00 | 3,000.00 |
| 44501 | Ayudas Sociales a Instituciones Sin Fines de Lucro | 19,600.30 | 0.00 | 7,155.80 | 3,000.00 | 3,000.00 | 3,000.00 | 3,000.00 |
| 44502 | Apoyo a Representantes Obreros y Patronales | 0.00 | 0.00 | 0.00 | 0.00 | 0.00 | 0.00 | 0.00 |
| 44503 | Ayudas a Agrupaciones | 0.00 | 0.00 | 0.00 | 0.00 | 0.00 | 0.00 | 0.00 |
| 44504 | Ayudas a Sindicatos | 0.00 | 0.00 | 0.00 | 0.00 | 0.00 | 0.00 | 0.00 |
| 445 | Ayudas Sociales a Cooperativas | 0.00 | 0.00 | 0.00 | 0.00 | 0.00 | 0.00 | 0.00 |
| 447 | Ayudas Sociales a Entidades de Interés Público | 0.00 | 0.00 | 0.00 | 0.00 | 0.00 | 0.00 | 0.00 |
| 44701 | Prerrogativas a Partidos y Asociaciones Políticas | 0.00 | 0.00 | 0.00 | 0.00 | 0.00 | 0.00 | 0.00 |
| 44702 | Otros Ayudas | 0.00 | 0.00 | 0.00 | 0.00 | 0.00 | 0.00 | 0.00 |
| 448 | Ayudas por Desastres Naturales y Otros Similares | 0.00 | 0.00 | 0.00 | 0.00 | 0.00 | 0.00 | 0.00 |
| 44801 | Ayudas Sociales por Desastres Naturales y Otros Similares | 0.00 | 0.00 | 0.00 | 0.00 | 0.00 | 0.00 | 0.00 |
| 4500 | Pensiones y Jubilaciones | 0.00 | 0.00 | 0.00 | 0.00 | 0.00 | 0.00 | 0.00 |
| 451 | Pensiones | 0.00 | 0.00 | 0.00 | 0.00 | 0.00 | 0.00 | 0.00 |
| 45101 | Pensiones | 0.00 | 0.00 | 0.00 | 0.00 | 0.00 | 0.00 | 0.00 |
| 452 | Jubilaciones | 0.00 | 0.00 | 0.00 | 0.00 | 0.00 | 0.00 | 0.00 |
| 45201 | Jubilaciones | 0.00 | 0.00 | 0.00 | 0.00 | 0.00 | 0.00 | 0.00 |
| 459 | Otras pensiones y jubilaciones | 0.00 | 0.00 | 0.00 | 0.00 | 0.00 | 0.00 | 0.00 |
| 45901 | Otros pensiones y jubilaciones | 0.00 | 0.00 | 0.00 | 0.00 | 0.00 | 0.00 | 0.00 |
| 4600 | Transferencias a Fideicomisos, Mandatos y Otros Análogos | 0.00 | 0.00 | 0.00 | 0.00 | 0.00 | 0.00 | 0.00 |
| 461 | Transferencias a fideicomisos del Poder Ejecutivo | 0.00 | 0.00 | 0.00 | 0.00 | 0.00 | 0.00 | 0.00 |
| 462 | Transferencias a fideicomisos del Poder Legislativo | 0.00 | 0.00 | 0.00 | 0.00 | 0.00 | 0.00 | 0.00 |
| 463 | Transferencias a fideicomisos del Poder Judicial | 0.00 | 0.00 | 0.00 | 0.00 | 0.00 | 0.00 | 0.00 |
| 464 | Transferencias a fideicomisos públicos de entidades paraestatales no asociadas a no financieras | 0.00 | 0.00 | 0.00 | 0.00 | 0.00 | 0.00 | 0.00 |
| 465 | Transferencias a fideicomisos públicos de entidades paraestatales asociadas a no financieras | 0.00 | 0.00 | 0.00 | 0.00 | 0.00 | 0.00 | 0.00 |
| 466 | Transferencias a fideicomisos de instituciones públicas financieras | 0.00 | 0.00 | 0.00 | 0.00 | 0.00 | 0.00 | 0.00 |
| 469 | Otras transferencias a fideicomisos | 0.00 | 0.00 | 0.00 | 0.00 | 0.00 | 0.00 | 0.00 |
| 46901 | Otras Transferencias a Fideicomisos | 0.00 | 0.00 | 0.00 | 0.00 | 0.00 | 0.00 | 0.00 |
| 46902 | Otras Transferencias e Fideicomisos Paraestatales | 0.00 | 0.00 | 0.00 | 0.00 | 0.00 | 0.00 | 0.00 |
| 4700 | Transferencias a la Seguridad Social | 0.00 | 0.00 | 0.00 | 0.00 | 0.00 | 0.00 | 0.00 |
| 471 | Transferencias por obligación de ley | 0.00 | 0.00 | 0.00 | 0.00 | 0.00 | 0.00 | 0.00 |



MUNICIPIO DE TOTUTLA, DEL ESTADO DE VERACRUZ DE IGNACIO DE LA LLAVE
PRESUPUESTO DE EGRESOS PARA EL EJERCICIO FISCAL 2024



**E10 - CALENDARIO DEL PRESUPUESTO DE EGRESOS
 CLASIFICACIÓN POR OBJETO DEL GASTO (Nivel Partida Específica)**

Clave Geográfica: 188
 Fecha de elaboración: 11/sep/23

| COG | CONCEPTO | ENERO | FEBRERO | MARZO | ABRIL | MAYO | JUNIO |
|-------|--|--------------|---------|-------|-----------|------|------------|
| 47101 | Transferencias por Obligaciones de Ley | 0.00 | 0.00 | 0.00 | 0.00 | 0.00 | 0.00 |
| 4800 | Donativos | 0.00 | 0.00 | 0.00 | 0.00 | 0.00 | 0.00 |
| 481 | Donativos a instituciones sin fines de lucro | 0.00 | 0.00 | 0.00 | 0.00 | 0.00 | 0.00 |
| 48101 | Donativos a instituciones sin fines de lucro | 0.00 | 0.00 | 0.00 | 0.00 | 0.00 | 0.00 |
| 482 | Donativos a entidades federativas | 0.00 | 0.00 | 0.00 | 0.00 | 0.00 | 0.00 |
| 48201 | Donativos a entidades federativas | 0.00 | 0.00 | 0.00 | 0.00 | 0.00 | 0.00 |
| 483 | Donativos e fideicomisos privados | 0.00 | 0.00 | 0.00 | 0.00 | 0.00 | 0.00 |
| 48301 | Donativos e fideicomisos privados | 0.00 | 0.00 | 0.00 | 0.00 | 0.00 | 0.00 |
| 484 | Donativos e fideicomisos estatales | 0.00 | 0.00 | 0.00 | 0.00 | 0.00 | 0.00 |
| 48401 | Donativos e fideicomisos estatales | 0.00 | 0.00 | 0.00 | 0.00 | 0.00 | 0.00 |
| 485 | Donativos internacionales | 0.00 | 0.00 | 0.00 | 0.00 | 0.00 | 0.00 |
| 48501 | Donativos internacionales | 0.00 | 0.00 | 0.00 | 0.00 | 0.00 | 0.00 |
| 4900 | Transferencias al Exterior | 0.00 | 0.00 | 0.00 | 0.00 | 0.00 | 0.00 |
| 491 | Transferencias para gobiernos extranjeros | 0.00 | 0.00 | 0.00 | 0.00 | 0.00 | 0.00 |
| 492 | Transferencias para organismos internacionales | 0.00 | 0.00 | 0.00 | 0.00 | 0.00 | 0.00 |
| 493 | Transferencias para el sector privado externo | 0.00 | 0.00 | 0.00 | 0.00 | 0.00 | 0.00 |
| 49301 | Transferencias al Sector Privado Externo | 0.00 | 0.00 | 0.00 | 0.00 | 0.00 | 0.00 |
| 5000 | Bienes Muebles, Inmuebles e Intangibles | 3,634,531.00 | 0.00 | 0.00 | 38,897.99 | 0.00 | 343,230.00 |
| 5100 | Mobiliario y Equipo de Administración | 120,000.00 | 0.00 | 0.00 | 38,897.99 | 0.00 | 19,599.00 |
| 511 | Muebles de Oficina y Estantería | 0.00 | 0.00 | 0.00 | 0.00 | 0.00 | 0.00 |
| 51101 | Muebles de Oficina y Estantería | 0.00 | 0.00 | 0.00 | 0.00 | 0.00 | 0.00 |
| 512 | Muebles, Excepto de Oficina y Estantería | 0.00 | 0.00 | 0.00 | 0.00 | 0.00 | 0.00 |
| 51201 | Otros Muebles | 0.00 | 0.00 | 0.00 | 0.00 | 0.00 | 0.00 |
| 513 | Bienes Artísticos, Culturales y Científicos | 0.00 | 0.00 | 0.00 | 0.00 | 0.00 | 0.00 |
| 51301 | Bienes Artísticos, Culturales y Científicos | 0.00 | 0.00 | 0.00 | 0.00 | 0.00 | 0.00 |
| 534 | Objetos de Valor | 0.00 | 0.00 | 0.00 | 0.00 | 0.00 | 0.00 |
| 53401 | Objetos de Valor | 0.00 | 0.00 | 0.00 | 0.00 | 0.00 | 0.00 |
| 535 | Equipo de Computo y de Tecnologías de la Información | 120,000.00 | 0.00 | 0.00 | 38,897.99 | 0.00 | 19,599.00 |
| 53501 | Bienes Informáticos | 120,000.00 | 0.00 | 0.00 | 38,897.99 | 0.00 | 19,599.00 |
| 519 | Otros Mobiliarios y Equipo de Administración | 0.00 | 0.00 | 0.00 | 0.00 | 0.00 | 0.00 |
| 51901 | Otros Mobiliarios y Equipos de Administración | 0.00 | 0.00 | 0.00 | 0.00 | 0.00 | 0.00 |
| 5200 | Mobiliario y Equipo Educativo y Recreativo | 0.00 | 0.00 | 0.00 | 0.00 | 0.00 | 0.00 |



MUNICIPIO DE TOTUTLA, DEL ESTADO DE VERACRUZ DE IGNACIO DE LA LLAVE



PRESUPUESTO DE EGRESOS PARA EL EJERCICIO FISCAL 2024

E10 - CALENDARIO DEL PRESUPUESTO DE EGRESOS
CLASIFICACIÓN POR OBJETO DEL GASTO (Nivel Partida Específica)

Clave Geográfica: 388

Fecha de elaboración: 11/sep/23

| COG | CONCEPTO | JULIO | AGOSTO | SEPTIEMBRE | OCTUBRE | NOVIEMBRE | DICIEMBRE | TOTAL |
|-------|--|--------------|------------|------------|-----------|-----------|-----------|--------------|
| 47101 | Transferencias por Obligaciones de Ley | 0.00 | 0.00 | 0.00 | 0.00 | 0.00 | 0.00 | 0.00 |
| 4800 | Donativos | 0.00 | 0.00 | 0.00 | 0.00 | 0.00 | 0.00 | 0.00 |
| 481 | Donativos a instituciones sin fines de lucro | 0.00 | 0.00 | 0.00 | 0.00 | 0.00 | 0.00 | 0.00 |
| 48101 | Donativos a instituciones sin fines de lucro | 0.00 | 0.00 | 0.00 | 0.00 | 0.00 | 0.00 | 0.00 |
| 482 | Donativos a entidades federativas | 0.00 | 0.00 | 0.00 | 0.00 | 0.00 | 0.00 | 0.00 |
| 48201 | Donativos a entidades federativas | 0.00 | 0.00 | 0.00 | 0.00 | 0.00 | 0.00 | 0.00 |
| 483 | Donativos a fiduciarios privados | 0.00 | 0.00 | 0.00 | 0.00 | 0.00 | 0.00 | 0.00 |
| 48301 | Donativos a fiduciarios privados | 0.00 | 0.00 | 0.00 | 0.00 | 0.00 | 0.00 | 0.00 |
| 484 | Donativos a fiduciarios estatales | 0.00 | 0.00 | 0.00 | 0.00 | 0.00 | 0.00 | 0.00 |
| 48401 | Donativos a fiduciarios estatales | 0.00 | 0.00 | 0.00 | 0.00 | 0.00 | 0.00 | 0.00 |
| 485 | Donativos internacionales | 0.00 | 0.00 | 0.00 | 0.00 | 0.00 | 0.00 | 0.00 |
| 48501 | Donativos internacionales | 0.00 | 0.00 | 0.00 | 0.00 | 0.00 | 0.00 | 0.00 |
| 6900 | Transferencias al Exterior | 0.00 | 0.00 | 0.00 | 0.00 | 0.00 | 0.00 | 0.00 |
| 491 | Transferencias para gobiernos extranjeros | 0.00 | 0.00 | 0.00 | 0.00 | 0.00 | 0.00 | 0.00 |
| 492 | Transferencias para organismos internacionales | 0.00 | 0.00 | 0.00 | 0.00 | 0.00 | 0.00 | 0.00 |
| 493 | Transferencias para el sector privado externo | 0.00 | 0.00 | 0.00 | 0.00 | 0.00 | 0.00 | 0.00 |
| 49301 | Transferencias al Sector Privado Externo | 0.00 | 0.00 | 0.00 | 0.00 | 0.00 | 0.00 | 0.00 |
| 5000 | Bienes Muebles, Inmuebles e Intangibles | 2,990,900.00 | 212,899.00 | 0.00 | 48,604.01 | 0.00 | 0.00 | 3,654,531.00 |
| 5100 | Mobiliario y Equipo de Administración | 0.00 | 12,899.00 | 0.00 | 48,604.01 | 0.00 | 0.00 | 120,000.00 |
| 511 | Muebles de Oficina y Estantería | 0.00 | 0.00 | 0.00 | 0.00 | 0.00 | 0.00 | 0.00 |
| 51101 | Muebles de Oficina y Estantería | 0.00 | 0.00 | 0.00 | 0.00 | 0.00 | 0.00 | 0.00 |
| 512 | Muebles, Excepto de Oficina y Estantería | 0.00 | 0.00 | 0.00 | 0.00 | 0.00 | 0.00 | 0.00 |
| 51201 | Otros Muebles | 0.00 | 0.00 | 0.00 | 0.00 | 0.00 | 0.00 | 0.00 |
| 513 | Bienes Artísticos, Culturales y Científicos | 0.00 | 0.00 | 0.00 | 0.00 | 0.00 | 0.00 | 0.00 |
| 51301 | Bienes Artísticos, Culturales y Científicos | 0.00 | 0.00 | 0.00 | 0.00 | 0.00 | 0.00 | 0.00 |
| 514 | Objetos de Valor | 0.00 | 0.00 | 0.00 | 0.00 | 0.00 | 0.00 | 0.00 |
| 51401 | Objetos de Valor | 0.00 | 0.00 | 0.00 | 0.00 | 0.00 | 0.00 | 0.00 |
| 515 | Equipo de Cómputo y de Tecnologías de la Información | 0.00 | 12,899.00 | 0.00 | 48,604.01 | 0.00 | 0.00 | 120,000.00 |
| 51501 | Bienes Informáticos | 0.00 | 12,899.00 | 0.00 | 48,604.01 | 0.00 | 0.00 | 120,000.00 |
| 519 | Otros Mobiliarios y Equipo de Administración | 0.00 | 0.00 | 0.00 | 0.00 | 0.00 | 0.00 | 0.00 |
| 51901 | Otros Mobiliarios y Equipos de Administración | 0.00 | 0.00 | 0.00 | 0.00 | 0.00 | 0.00 | 0.00 |
| 5200 | Mobiliario y Equipo Educativo y Recreativo | 0.00 | 0.00 | 0.00 | 0.00 | 0.00 | 0.00 | 0.00 |



MUNICIPIO DE TOTUTLA, DEL ESTADO DE VERACRUZ DE IGNACIO DE LA LLAVE

PRESUPUESTO DE EGRESOS PARA EL EJERCICIO FISCAL 2024



**E10 - CALENDARIO DEL PRESUPUESTO DE EGRESOS
CLASIFICACIÓN POR OBJETO DEL GASTO (Nivel Partida Específica)**

Clave Geográfica: 188

Fecha de elaboración: 11/sep/23

| COG | CONCEPTO | TOTAL | ENERO | FEBRERO | MARZO | ABRIL | MAYO | JUNIO |
|-------|--|--------------|-------|---------|-------|-------|------|--------------|
| 521 | Equipos y Aparatos Audiovisuales | 0.00 | 0.00 | 0.00 | 0.00 | 0.00 | 0.00 | 0.00 |
| 52101 | Equipos y Aparatos Audiovisuales | 0.00 | 0.00 | 0.00 | 0.00 | 0.00 | 0.00 | 0.00 |
| 522 | Aparatos Deportivos | 0.00 | 0.00 | 0.00 | 0.00 | 0.00 | 0.00 | 0.00 |
| 52201 | Aparatos Deportivos | 0.00 | 0.00 | 0.00 | 0.00 | 0.00 | 0.00 | 0.00 |
| 523 | Cámaras Fotográficas y de Video | 0.00 | 0.00 | 0.00 | 0.00 | 0.00 | 0.00 | 0.00 |
| 52301 | Cámaras Fotográficas y de Video | 0.00 | 0.00 | 0.00 | 0.00 | 0.00 | 0.00 | 0.00 |
| 529 | Equipo Fotográfico y de Video | 0.00 | 0.00 | 0.00 | 0.00 | 0.00 | 0.00 | 0.00 |
| 52901 | Otro Mobiliario y Equipo Educativo y Recreativo | 0.00 | 0.00 | 0.00 | 0.00 | 0.00 | 0.00 | 0.00 |
| 52902 | Equipos Recreativos | 0.00 | 0.00 | 0.00 | 0.00 | 0.00 | 0.00 | 0.00 |
| 52903 | Instrumentos Musicales | 0.00 | 0.00 | 0.00 | 0.00 | 0.00 | 0.00 | 0.00 |
| 5300 | Muebles Escolares | 0.00 | 0.00 | 0.00 | 0.00 | 0.00 | 0.00 | 0.00 |
| 531 | Equipo e Instrumental Médico y de Laboratorio | 0.00 | 0.00 | 0.00 | 0.00 | 0.00 | 0.00 | 0.00 |
| 53101 | Equipo Médico y de Laboratorio | 0.00 | 0.00 | 0.00 | 0.00 | 0.00 | 0.00 | 0.00 |
| 532 | Equipo Médico y de Laboratorio | 0.00 | 0.00 | 0.00 | 0.00 | 0.00 | 0.00 | 0.00 |
| 53201 | Instrumental Médico y de Laboratorio | 0.00 | 0.00 | 0.00 | 0.00 | 0.00 | 0.00 | 0.00 |
| 5400 | Instrumental Médico y de Laboratorio | 3,314,531.00 | 0.00 | 0.00 | 0.00 | 0.00 | 0.00 | 3,314,531.00 |
| 541 | Vehículos y Equipo de Transporte | 3,314,531.00 | 0.00 | 0.00 | 0.00 | 0.00 | 0.00 | 3,314,531.00 |
| 54101 | Vehículos y Equipo Terrestre | 0.00 | 0.00 | 0.00 | 0.00 | 0.00 | 0.00 | 0.00 |
| 54102 | Vehículos y Equipo Terrestre, para la ejecución de Programas de Seguridad | 3,314,531.00 | 0.00 | 0.00 | 0.00 | 0.00 | 0.00 | 3,314,531.00 |
| 54103 | Vehículos y Equipo Terrestre, destinados a Servicios Públicos y la Operación de Programas Públicos | 0.00 | 0.00 | 0.00 | 0.00 | 0.00 | 0.00 | 0.00 |
| 54104 | Vehículos y Equipo Terrestre, destinados a Servicios Administrativos | 0.00 | 0.00 | 0.00 | 0.00 | 0.00 | 0.00 | 0.00 |
| 542 | Refacciones y Accesorios Mayores para Vehículos y Equipo Terrestre | 0.00 | 0.00 | 0.00 | 0.00 | 0.00 | 0.00 | 0.00 |
| 54201 | Carrocerías y Remolques | 0.00 | 0.00 | 0.00 | 0.00 | 0.00 | 0.00 | 0.00 |
| 54202 | Carrocerías y Remolques para Programas de Seguridad Pública | 0.00 | 0.00 | 0.00 | 0.00 | 0.00 | 0.00 | 0.00 |
| 54203 | Carrocerías y Remolques para Programas Administrativos | 0.00 | 0.00 | 0.00 | 0.00 | 0.00 | 0.00 | 0.00 |
| 543 | Equipo Aeronáutico | 0.00 | 0.00 | 0.00 | 0.00 | 0.00 | 0.00 | 0.00 |
| 54301 | Equipo Aéreo para Programas de Seguridad Pública | 0.00 | 0.00 | 0.00 | 0.00 | 0.00 | 0.00 | 0.00 |
| 54302 | Equipo Aéreo para Programas, Servicios y Operación de Programas Públicos | 0.00 | 0.00 | 0.00 | 0.00 | 0.00 | 0.00 | 0.00 |
| 54303 | Equipo Aéreo para Servicios Administrativos | 0.00 | 0.00 | 0.00 | 0.00 | 0.00 | 0.00 | 0.00 |



MUNICIPIO DE TOTUTLA, DEL ESTADO DE VERACRUZ DE IGNACIO DE LA LLAVE



PRESUPUESTO DE EGRESOS PARA EL EJERCICIO FISCAL 2024

E10 - CALENDARIO DEL PRESUPUESTO DE EGRESOS

CLASIFICACIÓN POR OBJETO DEL GASTO (Nivel Partida Específica)

Clave Geográfica:

188

Fecha de elaboración:

11/sep/23

| COG | CONCEPTO | TOTAL | JUNIO | AGOSTO | SEPTIEMBRE | OCTUBRE | NOVIEMBRE | DECEMBER |
|-------|---|--------------|--------------|--------|------------|---------|-----------|----------|
| 521 | Equipos y Aparatos Audiovisuales | 0.00 | 0.00 | 0.00 | 0.00 | 0.00 | 0.00 | 0.00 |
| 52101 | Equipos y Aparatos Audiovisuales | 0.00 | 0.00 | 0.00 | 0.00 | 0.00 | 0.00 | 0.00 |
| 522 | Aparatos Deportivos | 0.00 | 0.00 | 0.00 | 0.00 | 0.00 | 0.00 | 0.00 |
| 52201 | Aparatos Deportivos | 0.00 | 0.00 | 0.00 | 0.00 | 0.00 | 0.00 | 0.00 |
| 523 | Cámaras Fotográficas y de Video | 0.00 | 0.00 | 0.00 | 0.00 | 0.00 | 0.00 | 0.00 |
| 52301 | Equipo Fotográfico y de Video | 0.00 | 0.00 | 0.00 | 0.00 | 0.00 | 0.00 | 0.00 |
| 529 | Otro Mobiliario y Equipo Educativo y Recreativo | 0.00 | 0.00 | 0.00 | 0.00 | 0.00 | 0.00 | 0.00 |
| 52901 | Equipos Recreativos | 0.00 | 0.00 | 0.00 | 0.00 | 0.00 | 0.00 | 0.00 |
| 52902 | Instrumentos Musicales | 0.00 | 0.00 | 0.00 | 0.00 | 0.00 | 0.00 | 0.00 |
| 52903 | Muebles Escolares | 0.00 | 0.00 | 0.00 | 0.00 | 0.00 | 0.00 | 0.00 |
| 5300 | Equipo e Instrumental Médico y de Laboratorio | 0.00 | 0.00 | 0.00 | 0.00 | 0.00 | 0.00 | 0.00 |
| 531 | Equipo Médico y de Laboratorio | 0.00 | 0.00 | 0.00 | 0.00 | 0.00 | 0.00 | 0.00 |
| 53101 | Equipo Médico y de Laboratorio | 0.00 | 0.00 | 0.00 | 0.00 | 0.00 | 0.00 | 0.00 |
| 532 | Instrumental Médico y de Laboratorio | 0.00 | 0.00 | 0.00 | 0.00 | 0.00 | 0.00 | 0.00 |
| 53201 | Instrumental Médico y de Laboratorio | 0.00 | 0.00 | 0.00 | 0.00 | 0.00 | 0.00 | 0.00 |
| 5400 | Vehículos y Equipo de Transporte | 3,314,511.00 | 2,990,900.00 | 0.00 | 0.00 | 0.00 | 0.00 | 0.00 |
| 541 | Vehículos y Equipo Terrestre | 3,314,511.00 | 2,990,900.00 | 0.00 | 0.00 | 0.00 | 0.00 | 0.00 |
| 54101 | Vehículos y Equipo Terrestres, para la ejecución de Programas de Seguridad | 0.00 | 0.00 | 0.00 | 0.00 | 0.00 | 0.00 | 0.00 |
| 54102 | Vehículos y Equipo Terrestres, destinados a Servicios Públicos y la Operación de Programas Públicos | 3,314,511.00 | 2,990,900.00 | 0.00 | 0.00 | 0.00 | 0.00 | 0.00 |
| 54103 | Vehículos y Equipo Terrestres, destinados a Servicios Administrativos | 0.00 | 0.00 | 0.00 | 0.00 | 0.00 | 0.00 | 0.00 |
| 54104 | Refacciones y Accesorios Mayores para Vehículos y Equipo Terrestre | 0.00 | 0.00 | 0.00 | 0.00 | 0.00 | 0.00 | 0.00 |
| 542 | Carricerías y Remolques | 0.00 | 0.00 | 0.00 | 0.00 | 0.00 | 0.00 | 0.00 |
| 54201 | Carricerías y Remolques para Programas de Seguridad Pública | 0.00 | 0.00 | 0.00 | 0.00 | 0.00 | 0.00 | 0.00 |
| 54202 | Carricerías y Remolques para Programas Servicios y Operación de Programas Públicos | 0.00 | 0.00 | 0.00 | 0.00 | 0.00 | 0.00 | 0.00 |
| 54203 | Carricerías y Remolques para Servicios Administrativos | 0.00 | 0.00 | 0.00 | 0.00 | 0.00 | 0.00 | 0.00 |
| 543 | Equipo Aéreo | 0.00 | 0.00 | 0.00 | 0.00 | 0.00 | 0.00 | 0.00 |
| 54301 | Equipo Aéreo para Programas de Seguridad Pública | 0.00 | 0.00 | 0.00 | 0.00 | 0.00 | 0.00 | 0.00 |
| 54302 | Equipo Aéreo para Programas, Servicios y Operación de Programas Públicos | 0.00 | 0.00 | 0.00 | 0.00 | 0.00 | 0.00 | 0.00 |
| 54303 | Equipo Aéreo para Servicios Administrativos | 0.00 | 0.00 | 0.00 | 0.00 | 0.00 | 0.00 | 0.00 |



MUNICIPIO DE TOTUTLA, DEL ESTADO DE VERACRUZ DE IGNACIO DE LA LLAVE

PRESUPUESTO DE EGRESOS PARA EL EJERCICIO FISCAL 2024



E10 - CALENDARIO DEL PRESUPUESTO DE EGRESOS CLASIFICACIÓN POR OBJETO DEL GASTO (Nivel Partida Específica)

Clave Geográfica: 188
Fecha de elaboración: 11/sep/23

| COG | CONCEPTO | TOTAL | ENERO | FEBRERO | MARZO | ABRIL | MAYO | JUNIO |
|-------|---|------------|-------|---------|-------|-------|------|-------|
| 544 | Equipo Ferroviario | 0.00 | 0.00 | 0.00 | 0.00 | 0.00 | 0.00 | 0.00 |
| 54401 | Equipo Ferroviario | 0.00 | 0.00 | 0.00 | 0.00 | 0.00 | 0.00 | 0.00 |
| 545 | Embarcaciones | 0.00 | 0.00 | 0.00 | 0.00 | 0.00 | 0.00 | 0.00 |
| 54501 | Martinos, Lacustres y Fluviales para Programas de Seguridad Pública | 0.00 | 0.00 | 0.00 | 0.00 | 0.00 | 0.00 | 0.00 |
| 54502 | Martinos, Lacustres y Fluviales para Servicios y Operación de Programas Públicos | 0.00 | 0.00 | 0.00 | 0.00 | 0.00 | 0.00 | 0.00 |
| 54503 | Martinos, Lacustres y Fluviales para Servicios Administrativos | 0.00 | 0.00 | 0.00 | 0.00 | 0.00 | 0.00 | 0.00 |
| 549 | Otros Equipos de Transportes | 0.00 | 0.00 | 0.00 | 0.00 | 0.00 | 0.00 | 0.00 |
| 54901 | Otros Equipos de Transportes | 0.00 | 0.00 | 0.00 | 0.00 | 0.00 | 0.00 | 0.00 |
| 5500 | Equipo de Defensa y Seguridad | 0.00 | 0.00 | 0.00 | 0.00 | 0.00 | 0.00 | 0.00 |
| 551 | Equipo de Defensa y Seguridad | 0.00 | 0.00 | 0.00 | 0.00 | 0.00 | 0.00 | 0.00 |
| 55101 | Equipo de Seguridad Pública | 0.00 | 0.00 | 0.00 | 0.00 | 0.00 | 0.00 | 0.00 |
| 5600 | Maquinaria, Otros Equipos y Herramientas | 200,000.00 | 0.00 | 0.00 | 0.00 | 0.00 | 0.00 | 0.00 |
| 561 | Maquinaria y Equipo Agropecuario | 0.00 | 0.00 | 0.00 | 0.00 | 0.00 | 0.00 | 0.00 |
| 56101 | Maquinaria y Equipo Agropecuario | 0.00 | 0.00 | 0.00 | 0.00 | 0.00 | 0.00 | 0.00 |
| 562 | Maquinaria y Equipo Industrial | 0.00 | 0.00 | 0.00 | 0.00 | 0.00 | 0.00 | 0.00 |
| 56201 | Maquinaria y Equipo Industrial | 0.00 | 0.00 | 0.00 | 0.00 | 0.00 | 0.00 | 0.00 |
| 56202 | Maquinaria y Equipo para Suministro de Agua Potable | 0.00 | 0.00 | 0.00 | 0.00 | 0.00 | 0.00 | 0.00 |
| 563 | Maquinaria y Equipo de Construcción | 0.00 | 0.00 | 0.00 | 0.00 | 0.00 | 0.00 | 0.00 |
| 56301 | Maquinaria y Equipo de Construcción | 0.00 | 0.00 | 0.00 | 0.00 | 0.00 | 0.00 | 0.00 |
| 564 | Sistemas de Aire Acondicionado, Calefacción y de Refrigeración Industrial y Comercial | 0.00 | 0.00 | 0.00 | 0.00 | 0.00 | 0.00 | 0.00 |
| 56401 | Sistemas de Aire Acondicionado, Calefacción y de Refrigeración Industrial y Comercial | 0.00 | 0.00 | 0.00 | 0.00 | 0.00 | 0.00 | 0.00 |
| 565 | Equipo de Comunicación y Telecomunicación | 0.00 | 0.00 | 0.00 | 0.00 | 0.00 | 0.00 | 0.00 |
| 56501 | Equipo de Comunicación y Telecomunicación | 0.00 | 0.00 | 0.00 | 0.00 | 0.00 | 0.00 | 0.00 |
| 566 | Equipos de Generación Eléctrica, Aparatos y Accesorios Eléctricos | 200,000.00 | 0.00 | 0.00 | 0.00 | 0.00 | 0.00 | 0.00 |
| 56601 | Equipos de Generación Eléctrica, Aparatos y Accesorios Eléctricos | 200,000.00 | 0.00 | 0.00 | 0.00 | 0.00 | 0.00 | 0.00 |
| 567 | Herramientas y Maquinaria-Herramientas | 0.00 | 0.00 | 0.00 | 0.00 | 0.00 | 0.00 | 0.00 |
| 56701 | Maquinaria y Equipo para Talleres | 0.00 | 0.00 | 0.00 | 0.00 | 0.00 | 0.00 | 0.00 |
| 56702 | Herramientas y Máquinas-Herramienta | 0.00 | 0.00 | 0.00 | 0.00 | 0.00 | 0.00 | 0.00 |
| 56703 | Refacciones Mayores | 0.00 | 0.00 | 0.00 | 0.00 | 0.00 | 0.00 | 0.00 |
| 569 | Otros Equipos | 0.00 | 0.00 | 0.00 | 0.00 | 0.00 | 0.00 | 0.00 |



MUNICIPIO DE TOTUTLA, DEL ESTADO DE VERACRUZ DE IGNACIO DE LA LLAVE



PRESUPUESTO DE EGRESOS PARA EL EJERCICIO FISCAL 2024

**E10 - CALENDARIO DEL PRESUPUESTO DE EGRESOS
CLASIFICACIÓN POR OBJETO DEL GASTO (Nivel Partida Específica)**

188

Clave Geográfica:

11/sep/23

Fecha de elaboración:

| COG | CONCEPTO | TOTAL | JUNIO | AGOSTO | SEPTIEMBRE | OCTUBRE | NOVIEMBRE | DICEMBRE |
|-------|---|------------|-------|------------|------------|---------|-----------|----------|
| 544 | Equipo Ferroviario | 0.00 | 0.00 | 0.00 | 0.00 | 0.00 | 0.00 | 0.00 |
| 54401 | Equipo Ferroviario | 0.00 | 0.00 | 0.00 | 0.00 | 0.00 | 0.00 | 0.00 |
| 545 | Embarcaciones | 0.00 | 0.00 | 0.00 | 0.00 | 0.00 | 0.00 | 0.00 |
| 54501 | Marítimos, Lacustres y Fluviales para Programas de Seguridad Pública | 0.00 | 0.00 | 0.00 | 0.00 | 0.00 | 0.00 | 0.00 |
| 54502 | Marítimos, Lacustres y Fluviales para Servicios y Operación de Programas Públicos | 0.00 | 0.00 | 0.00 | 0.00 | 0.00 | 0.00 | 0.00 |
| 54503 | Marítimos, Lacustres y Fluviales para Servicios Administrativos | 0.00 | 0.00 | 0.00 | 0.00 | 0.00 | 0.00 | 0.00 |
| 549 | Otros Equipos de Transportes | 0.00 | 0.00 | 0.00 | 0.00 | 0.00 | 0.00 | 0.00 |
| 54901 | Otros Equipos de Transportes | 0.00 | 0.00 | 0.00 | 0.00 | 0.00 | 0.00 | 0.00 |
| 5500 | Equipo de Defensa y Seguridad | 0.00 | 0.00 | 0.00 | 0.00 | 0.00 | 0.00 | 0.00 |
| 551 | Equipo de Defensa y Seguridad | 0.00 | 0.00 | 0.00 | 0.00 | 0.00 | 0.00 | 0.00 |
| 55101 | Equipo de Seguridad Pública | 0.00 | 0.00 | 0.00 | 0.00 | 0.00 | 0.00 | 0.00 |
| 5600 | Maquinaria, Otros Equipos y Herramientas | 200,000.00 | 0.00 | 200,000.00 | 0.00 | 0.00 | 0.00 | 0.00 |
| 561 | Maquinaria y Equipo Agropecuario | 0.00 | 0.00 | 0.00 | 0.00 | 0.00 | 0.00 | 0.00 |
| 56101 | Miqrnaria y Equipo Agropecuario | 0.00 | 0.00 | 0.00 | 0.00 | 0.00 | 0.00 | 0.00 |
| 562 | Maquinaria y Equipo Industrial | 0.00 | 0.00 | 0.00 | 0.00 | 0.00 | 0.00 | 0.00 |
| 56201 | Maquinaria y Equipo Industrial | 0.00 | 0.00 | 0.00 | 0.00 | 0.00 | 0.00 | 0.00 |
| 56202 | Maquinaria y Equipo para Suministro de Agua Potable | 0.00 | 0.00 | 0.00 | 0.00 | 0.00 | 0.00 | 0.00 |
| 563 | Maquinaria y Equipo de Construcción | 0.00 | 0.00 | 0.00 | 0.00 | 0.00 | 0.00 | 0.00 |
| 56301 | Maquinaria y Equipo de Construcción | 0.00 | 0.00 | 0.00 | 0.00 | 0.00 | 0.00 | 0.00 |
| 564 | Sistemas de Aire Acondicionado, Calefacción y de Refrigeración Industrial y Comercial | 0.00 | 0.00 | 0.00 | 0.00 | 0.00 | 0.00 | 0.00 |
| 56401 | Sistemas de Aire Acondicionado, Calefacción y de Refrigeración Industrial y Comercial | 0.00 | 0.00 | 0.00 | 0.00 | 0.00 | 0.00 | 0.00 |
| 565 | Equipo de Comunicación y Telecomunicación | 0.00 | 0.00 | 0.00 | 0.00 | 0.00 | 0.00 | 0.00 |
| 56501 | Equipo de Comunicación y Telecomunicación | 0.00 | 0.00 | 0.00 | 0.00 | 0.00 | 0.00 | 0.00 |
| 566 | Equipos de Generación Eléctrica, Aparatos y Accesorios Eléctricos | 200,000.00 | 0.00 | 200,000.00 | 0.00 | 0.00 | 0.00 | 0.00 |
| 56601 | Equipos de Generación Eléctrica, Aparatos y Accesorios Eléctricos | 200,000.00 | 0.00 | 200,000.00 | 0.00 | 0.00 | 0.00 | 0.00 |
| 567 | Herramientas y Máquinas-Herramientas | 0.00 | 0.00 | 0.00 | 0.00 | 0.00 | 0.00 | 0.00 |
| 56701 | Maquinaria y Equipo para Talleres | 0.00 | 0.00 | 0.00 | 0.00 | 0.00 | 0.00 | 0.00 |
| 56702 | Herramientas y Máquinas-Herramienta | 0.00 | 0.00 | 0.00 | 0.00 | 0.00 | 0.00 | 0.00 |
| 56703 | Herramientas Mayores | 0.00 | 0.00 | 0.00 | 0.00 | 0.00 | 0.00 | 0.00 |
| 569 | Otros Equipos | 0.00 | 0.00 | 0.00 | 0.00 | 0.00 | 0.00 | 0.00 |



MUNICIPIO DE TOTUTLA, DEL ESTADO DE VERACRUZ DE IGNACIO DE LA LLAVE
PRESUPUESTO DE EGRESOS PARA EL EJERCICIO FISCAL 2024



**E10 - CALENDARIO DEL PRESUPUESTO DE EGRESOS
 CLASIFICACIÓN POR OBJETO DEL GASTO (Nivel Partida Específica)**

Clave Geográfica: 188

Fecha de elaboración: 11/sep/23

| COG | CONCEPTO | TOTAL | ENERO | FEBRERO | MARZO | ABRIL | MAYO | ANNO |
|-------|-------------------------------------|-------|-------|---------|-------|-------|------|------|
| 56901 | Equipos de Medición | 0.00 | 0.00 | 0.00 | 0.00 | 0.00 | 0.00 | 0.00 |
| 56902 | Equipo de señalamiento | 0.00 | 0.00 | 0.00 | 0.00 | 0.00 | 0.00 | 0.00 |
| 56903 | Equipo de Ingeniería y dibujo | 0.00 | 0.00 | 0.00 | 0.00 | 0.00 | 0.00 | 0.00 |
| 56904 | Máquinas y Aparatos Científicos | 0.00 | 0.00 | 0.00 | 0.00 | 0.00 | 0.00 | 0.00 |
| 56905 | Máquinaria y Equipo de Imprenta | 0.00 | 0.00 | 0.00 | 0.00 | 0.00 | 0.00 | 0.00 |
| 56909 | Otros Bienes Muebles | 0.00 | 0.00 | 0.00 | 0.00 | 0.00 | 0.00 | 0.00 |
| 5700 | Activos Biológicos | 0.00 | 0.00 | 0.00 | 0.00 | 0.00 | 0.00 | 0.00 |
| 571 | Bovinos | 0.00 | 0.00 | 0.00 | 0.00 | 0.00 | 0.00 | 0.00 |
| 57101 | Bovinos | 0.00 | 0.00 | 0.00 | 0.00 | 0.00 | 0.00 | 0.00 |
| 572 | Porcinos | 0.00 | 0.00 | 0.00 | 0.00 | 0.00 | 0.00 | 0.00 |
| 57201 | Porcinos | 0.00 | 0.00 | 0.00 | 0.00 | 0.00 | 0.00 | 0.00 |
| 573 | Aves | 0.00 | 0.00 | 0.00 | 0.00 | 0.00 | 0.00 | 0.00 |
| 57301 | Aves | 0.00 | 0.00 | 0.00 | 0.00 | 0.00 | 0.00 | 0.00 |
| 574 | Ovinos y Caprinos | 0.00 | 0.00 | 0.00 | 0.00 | 0.00 | 0.00 | 0.00 |
| 57401 | Ovinos y Caprinos | 0.00 | 0.00 | 0.00 | 0.00 | 0.00 | 0.00 | 0.00 |
| 575 | Peces y Acuicultura | 0.00 | 0.00 | 0.00 | 0.00 | 0.00 | 0.00 | 0.00 |
| 57501 | Peces y Acuicultura | 0.00 | 0.00 | 0.00 | 0.00 | 0.00 | 0.00 | 0.00 |
| 576 | Equinos | 0.00 | 0.00 | 0.00 | 0.00 | 0.00 | 0.00 | 0.00 |
| 57601 | Equinos | 0.00 | 0.00 | 0.00 | 0.00 | 0.00 | 0.00 | 0.00 |
| 577 | Especies Menores y de Zoológico | 0.00 | 0.00 | 0.00 | 0.00 | 0.00 | 0.00 | 0.00 |
| 57701 | Especies Menores y de Zoológico | 0.00 | 0.00 | 0.00 | 0.00 | 0.00 | 0.00 | 0.00 |
| 578 | Arboles y Plantas | 0.00 | 0.00 | 0.00 | 0.00 | 0.00 | 0.00 | 0.00 |
| 57801 | Arboles y Plantas | 0.00 | 0.00 | 0.00 | 0.00 | 0.00 | 0.00 | 0.00 |
| 579 | Otros Activos Biológicos | 0.00 | 0.00 | 0.00 | 0.00 | 0.00 | 0.00 | 0.00 |
| 57901 | Otros Activos Biológicos | 0.00 | 0.00 | 0.00 | 0.00 | 0.00 | 0.00 | 0.00 |
| 5800 | Bienes Inmuebles | 0.00 | 0.00 | 0.00 | 0.00 | 0.00 | 0.00 | 0.00 |
| 581 | Terrenos | 0.00 | 0.00 | 0.00 | 0.00 | 0.00 | 0.00 | 0.00 |
| 58101 | Terrenos Urbanos | 0.00 | 0.00 | 0.00 | 0.00 | 0.00 | 0.00 | 0.00 |
| 58102 | Terrenos Rurales | 0.00 | 0.00 | 0.00 | 0.00 | 0.00 | 0.00 | 0.00 |
| 58103 | Mejoras a Terrenos | 0.00 | 0.00 | 0.00 | 0.00 | 0.00 | 0.00 | 0.00 |
| 582 | Viviendas | 0.00 | 0.00 | 0.00 | 0.00 | 0.00 | 0.00 | 0.00 |
| 58201 | Edificación Residencial Unifamiliar | 0.00 | 0.00 | 0.00 | 0.00 | 0.00 | 0.00 | 0.00 |



MUNICIPIO DE TOTUTLA, DEL ESTADO DE VERACRUZ DE IGNACIO DE LA LLAVE



PRESUPUESTO DE EGRESOS PARA EL EJERCICIO FISCAL 2024

**E10 - CALENDARIO DEL PRESUPUESTO DE EGRESOS
CLASIFICACIÓN POR OBJETO DEL GASTO (Nivel Partida Específica)**

Clave Geográfica: **188**
Fecha de elaboración: **11/sep/23**

| COG | CONCEPTO | TOTAL | AGOSTO | SEPTIEMBRE | OCTUBRE | NOVIEMBRE | DECIEMBRE |
|-------|-------------------------------------|-------|--------|------------|---------|-----------|-----------|
| 56901 | Equipos de Medición | 0.00 | 0.00 | 0.00 | 0.00 | 0.00 | 0.00 |
| 56902 | Equipo de Sellamiento | 0.00 | 0.00 | 0.00 | 0.00 | 0.00 | 0.00 |
| 56903 | Equipo de Ingeniería y dibujo | 0.00 | 0.00 | 0.00 | 0.00 | 0.00 | 0.00 |
| 56904 | Máquinas y Aparatos Científicos: | 0.00 | 0.00 | 0.00 | 0.00 | 0.00 | 0.00 |
| 56905 | Máquina y Equipo de Imprenta | 0.00 | 0.00 | 0.00 | 0.00 | 0.00 | 0.00 |
| 56909 | Otros Bienes Muebles | 0.00 | 0.00 | 0.00 | 0.00 | 0.00 | 0.00 |
| 5700 | Activos Biológicos | 0.00 | 0.00 | 0.00 | 0.00 | 0.00 | 0.00 |
| 571 | Bovinos | 0.00 | 0.00 | 0.00 | 0.00 | 0.00 | 0.00 |
| 57101 | Bovinos | 0.00 | 0.00 | 0.00 | 0.00 | 0.00 | 0.00 |
| 572 | Porcinos | 0.00 | 0.00 | 0.00 | 0.00 | 0.00 | 0.00 |
| 57201 | Porcinos | 0.00 | 0.00 | 0.00 | 0.00 | 0.00 | 0.00 |
| 573 | Aves | 0.00 | 0.00 | 0.00 | 0.00 | 0.00 | 0.00 |
| 57301 | Aves | 0.00 | 0.00 | 0.00 | 0.00 | 0.00 | 0.00 |
| 574 | Ovinos y Caprinos | 0.00 | 0.00 | 0.00 | 0.00 | 0.00 | 0.00 |
| 57401 | Ovinos y Caprinos | 0.00 | 0.00 | 0.00 | 0.00 | 0.00 | 0.00 |
| 575 | Peces y Acuicultura | 0.00 | 0.00 | 0.00 | 0.00 | 0.00 | 0.00 |
| 57501 | Peces y Acuicultura | 0.00 | 0.00 | 0.00 | 0.00 | 0.00 | 0.00 |
| 576 | Equinos | 0.00 | 0.00 | 0.00 | 0.00 | 0.00 | 0.00 |
| 57601 | Equinos | 0.00 | 0.00 | 0.00 | 0.00 | 0.00 | 0.00 |
| 577 | Especies Menores y de Zoológica | 0.00 | 0.00 | 0.00 | 0.00 | 0.00 | 0.00 |
| 57701 | Especies Menores y de Zoológica | 0.00 | 0.00 | 0.00 | 0.00 | 0.00 | 0.00 |
| 578 | Arboles y Plantas | 0.00 | 0.00 | 0.00 | 0.00 | 0.00 | 0.00 |
| 57801 | Arboles y Plantas | 0.00 | 0.00 | 0.00 | 0.00 | 0.00 | 0.00 |
| 579 | Otros Activos Biológicos | 0.00 | 0.00 | 0.00 | 0.00 | 0.00 | 0.00 |
| 57901 | Otros Activos Biológicos | 0.00 | 0.00 | 0.00 | 0.00 | 0.00 | 0.00 |
| 5800 | Bienes Inmuebles | 0.00 | 0.00 | 0.00 | 0.00 | 0.00 | 0.00 |
| 581 | Terrenos | 0.00 | 0.00 | 0.00 | 0.00 | 0.00 | 0.00 |
| 58101 | Terrenos Urbanos | 0.00 | 0.00 | 0.00 | 0.00 | 0.00 | 0.00 |
| 58102 | Terrenos Rurales | 0.00 | 0.00 | 0.00 | 0.00 | 0.00 | 0.00 |
| 58103 | Mejoras a Terrenos | 0.00 | 0.00 | 0.00 | 0.00 | 0.00 | 0.00 |
| 582 | Viviendas | 0.00 | 0.00 | 0.00 | 0.00 | 0.00 | 0.00 |
| 58201 | Edificación Residencial Unifamiliar | 0.00 | 0.00 | 0.00 | 0.00 | 0.00 | 0.00 |



MUNICIPIO DE TOTUTLA, DEL ESTADO DE VERACRUZ DE IGNACIO DE LA LLAVE

PRESUPUESTO DE EGRESOS PARA EL EJERCICIO FISCAL 2024



**E10 - CALENDARIO DEL PRESUPUESTO DE EGRESOS
CLASIFICACIÓN POR OBJETO DEL GASTO (Nivel Partida Específica)**

Clave Geográfica: 188

Fecha de elaboración: 31/sep/23

| COG | CONCEPTO | TOTAL | ENERO | FEBRERO | MARZO | ABRIL | MAYO | JUNIO |
|-------|---|-------|-------|---------|-------|-------|------|-------|
| 58202 | Edificación Residencial Multifamiliar | 0.00 | 0.00 | 0.00 | 0.00 | 0.00 | 0.00 | 0.00 |
| 583 | Edificios No Residenciales | 0.00 | 0.00 | 0.00 | 0.00 | 0.00 | 0.00 | 0.00 |
| 58301 | Edificación de Naves y Plantas Industriales, Excepto su Administración y Supervisión | 0.00 | 0.00 | 0.00 | 0.00 | 0.00 | 0.00 | 0.00 |
| 58302 | Edificación de Inmuebles Comerciales, Institucionales y de Servicios, Excepto su Administración y Supervisión | 0.00 | 0.00 | 0.00 | 0.00 | 0.00 | 0.00 | 0.00 |
| 58309 | Otros Edificios no Habitacionales | 0.00 | 0.00 | 0.00 | 0.00 | 0.00 | 0.00 | 0.00 |
| 589 | Otros Bienes Inmuebles | 0.00 | 0.00 | 0.00 | 0.00 | 0.00 | 0.00 | 0.00 |
| 58901 | Adjudicaciones, expropiaciones e indemnizaciones de inmuebles | 0.00 | 0.00 | 0.00 | 0.00 | 0.00 | 0.00 | 0.00 |
| 58902 | Reservas Territoriales Urbanas | 0.00 | 0.00 | 0.00 | 0.00 | 0.00 | 0.00 | 0.00 |
| 58903 | Gastos en Estudios de Pre-Inversión y Preparación del Proyecto de Otros Bienes Inmuebles | 0.00 | 0.00 | 0.00 | 0.00 | 0.00 | 0.00 | 0.00 |
| 58904 | Supervisión de Obras de Otros Bienes Inmuebles | 0.00 | 0.00 | 0.00 | 0.00 | 0.00 | 0.00 | 0.00 |
| 58909 | Otros Bienes Inmuebles | 0.00 | 0.00 | 0.00 | 0.00 | 0.00 | 0.00 | 0.00 |
| 5900 | Activos Intangibles | 0.00 | 0.00 | 0.00 | 0.00 | 0.00 | 0.00 | 0.00 |
| 591 | Software | 0.00 | 0.00 | 0.00 | 0.00 | 0.00 | 0.00 | 0.00 |
| 59101 | Software | 0.00 | 0.00 | 0.00 | 0.00 | 0.00 | 0.00 | 0.00 |
| 592 | Patentes | 0.00 | 0.00 | 0.00 | 0.00 | 0.00 | 0.00 | 0.00 |
| 59201 | Patentes | 0.00 | 0.00 | 0.00 | 0.00 | 0.00 | 0.00 | 0.00 |
| 593 | Marcas | 0.00 | 0.00 | 0.00 | 0.00 | 0.00 | 0.00 | 0.00 |
| 59301 | Marcas | 0.00 | 0.00 | 0.00 | 0.00 | 0.00 | 0.00 | 0.00 |
| 594 | Derechos | 0.00 | 0.00 | 0.00 | 0.00 | 0.00 | 0.00 | 0.00 |
| 59401 | Derechos | 0.00 | 0.00 | 0.00 | 0.00 | 0.00 | 0.00 | 0.00 |
| 595 | Concesiones | 0.00 | 0.00 | 0.00 | 0.00 | 0.00 | 0.00 | 0.00 |
| 59501 | Concesiones | 0.00 | 0.00 | 0.00 | 0.00 | 0.00 | 0.00 | 0.00 |
| 596 | Franquicias | 0.00 | 0.00 | 0.00 | 0.00 | 0.00 | 0.00 | 0.00 |
| 59601 | Franquicias | 0.00 | 0.00 | 0.00 | 0.00 | 0.00 | 0.00 | 0.00 |
| 597 | Licencias Informáticas e Intelectuales | 0.00 | 0.00 | 0.00 | 0.00 | 0.00 | 0.00 | 0.00 |
| 59701 | Licencias Informáticas e Intelectuales | 0.00 | 0.00 | 0.00 | 0.00 | 0.00 | 0.00 | 0.00 |
| 598 | Licencias Industriales, Comerciales y Otras | 0.00 | 0.00 | 0.00 | 0.00 | 0.00 | 0.00 | 0.00 |
| 59801 | Licencias Industriales, Comerciales y Otras | 0.00 | 0.00 | 0.00 | 0.00 | 0.00 | 0.00 | 0.00 |
| 599 | Otros Activos Intangibles | 0.00 | 0.00 | 0.00 | 0.00 | 0.00 | 0.00 | 0.00 |
| 59901 | Otros Activos Intangibles | 0.00 | 0.00 | 0.00 | 0.00 | 0.00 | 0.00 | 0.00 |



MUNICIPIO DE TOTUTLA, DEL ESTADO DE VERACRUZ DE IGNACIO DE LA LLAVE



PRESUPUESTO DE EGRESOS PARA EL EJERCICIO FISCAL 2024

**E10 - CALENDARIO DEL PRESUPUESTO DE EGRESOS
CLASIFICACIÓN POR OBJETO DEL GASTO (Nivel Partida Específica)**

188

Clave Geográfica:

11/sep/23

Fecha de elaboración:

| COG | CONCEPTO | TOTAL | AGOSTO | SEPTIEMBRE | OCTUBRE | NOVIEMBRE | ENERO |
|-------|---|-------|--------|------------|---------|-----------|-------|
| 58202 | Edificación Residencial Multifamiliar | 0.00 | 0.00 | 0.00 | 0.00 | 0.00 | 0.00 |
| 583 | Edificio No Residenciales | 0.00 | 0.00 | 0.00 | 0.00 | 0.00 | 0.00 |
| 58301 | Edificación de Naves y Plantas Industriales, Excepto su Administración y Supervisión | 0.00 | 0.00 | 0.00 | 0.00 | 0.00 | 0.00 |
| 58302 | Edificación de Inmuebles Comerciales, Institucionales y de Servicios, Excepto su Administración y Supervisión | 0.00 | 0.00 | 0.00 | 0.00 | 0.00 | 0.00 |
| 58309 | Otros Edificios no Habitacionales | 0.00 | 0.00 | 0.00 | 0.00 | 0.00 | 0.00 |
| 589 | Otros Bienes Inmuebles | 0.00 | 0.00 | 0.00 | 0.00 | 0.00 | 0.00 |
| 58901 | Adjudicaciones, expropiaciones e indemnizaciones de inmuebles | 0.00 | 0.00 | 0.00 | 0.00 | 0.00 | 0.00 |
| 58902 | Reservas Territoriales Urbanas | 0.00 | 0.00 | 0.00 | 0.00 | 0.00 | 0.00 |
| 58903 | Gastos en Estudios de Pre-Inversión y Preparación del Proyecto de Otros Bienes Inmuebles | 0.00 | 0.00 | 0.00 | 0.00 | 0.00 | 0.00 |
| 58904 | Supervisión de Obras de Otros Bienes Inmuebles | 0.00 | 0.00 | 0.00 | 0.00 | 0.00 | 0.00 |
| 58909 | Otros Bienes Inmuebles | 0.00 | 0.00 | 0.00 | 0.00 | 0.00 | 0.00 |
| 5900 | Activos Intangibles | 0.00 | 0.00 | 0.00 | 0.00 | 0.00 | 0.00 |
| 591 | Software | 0.00 | 0.00 | 0.00 | 0.00 | 0.00 | 0.00 |
| 59101 | Software | 0.00 | 0.00 | 0.00 | 0.00 | 0.00 | 0.00 |
| 592 | Patentes | 0.00 | 0.00 | 0.00 | 0.00 | 0.00 | 0.00 |
| 59201 | Patentes | 0.00 | 0.00 | 0.00 | 0.00 | 0.00 | 0.00 |
| 593 | Marcas | 0.00 | 0.00 | 0.00 | 0.00 | 0.00 | 0.00 |
| 59301 | Marcas | 0.00 | 0.00 | 0.00 | 0.00 | 0.00 | 0.00 |
| 594 | Derechos | 0.00 | 0.00 | 0.00 | 0.00 | 0.00 | 0.00 |
| 59401 | Derechos | 0.00 | 0.00 | 0.00 | 0.00 | 0.00 | 0.00 |
| 595 | Concesiones | 0.00 | 0.00 | 0.00 | 0.00 | 0.00 | 0.00 |
| 59501 | Concesiones | 0.00 | 0.00 | 0.00 | 0.00 | 0.00 | 0.00 |
| 596 | Franchicias | 0.00 | 0.00 | 0.00 | 0.00 | 0.00 | 0.00 |
| 59601 | Franchicias | 0.00 | 0.00 | 0.00 | 0.00 | 0.00 | 0.00 |
| 597 | Licencias Informáticas e Intelectuales | 0.00 | 0.00 | 0.00 | 0.00 | 0.00 | 0.00 |
| 59701 | Licencias Informáticas e Intelectuales | 0.00 | 0.00 | 0.00 | 0.00 | 0.00 | 0.00 |
| 598 | Licencias Industriales, Comerciales y Otras | 0.00 | 0.00 | 0.00 | 0.00 | 0.00 | 0.00 |
| 59801 | Licencias Industriales, Comerciales y Otras | 0.00 | 0.00 | 0.00 | 0.00 | 0.00 | 0.00 |
| 599 | Otros Activos Intangibles | 0.00 | 0.00 | 0.00 | 0.00 | 0.00 | 0.00 |
| 59901 | Otros Activos Intangibles | 0.00 | 0.00 | 0.00 | 0.00 | 0.00 | 0.00 |



MUNICIPIO DE TOTUTLA, DEL ESTADO DE VERACRUZ DE IGNACIO DE LA LLAVE

PRESUPUESTO DE EGRESOS PARA EL EJERCICIO FISCAL 2024



**E10 - CALENDARIO DEL PRESUPUESTO DE EGRESOS
CLASIFICACIÓN POR OBJETO DEL GASTO (Nivel Partida Específica)**

Clave Geográfica: 188

Fecha de elaboración: 11/sep/23

| COG | CONCEPTO | TOTAL | ENERO | FEBRERO | MARZO | ABRIL | MAYO | JUNIO |
|-------|---|---------------|-------|---------|-------|--------------|--------------|--------------|
| 6000 | Inversión Pública | 32,870,180.55 | 0.00 | 0.00 | 0.00 | 2,115,000.00 | 2,000,000.00 | 5,626,726.26 |
| 6100 | Obras Públicas en Bienes de Dominio Público | 26,597,968.71 | 0.00 | 0.00 | 0.00 | 1,115,000.00 | 1,000,000.00 | 4,626,726.26 |
| 611 | Edificación Habitacional | 0.00 | 0.00 | 0.00 | 0.00 | 0.00 | 0.00 | 0.00 |
| 61101 | Construcción de Obras de Edificación Habitacional en Proceso | 0.00 | 0.00 | 0.00 | 0.00 | 0.00 | 0.00 | 0.00 |
| 61102 | Mantenimiento y Rehabilitación de Obras en Edificaciones Habitacionales en Proceso | 0.00 | 0.00 | 0.00 | 0.00 | 0.00 | 0.00 | 0.00 |
| 61103 | Gastos en Estudios de Pre-Inversión y Preparación del Proyecto de Edificación Habitacional en Proceso | 0.00 | 0.00 | 0.00 | 0.00 | 0.00 | 0.00 | 0.00 |
| 61104 | Supervisión de Obras en Edificaciones Habitacionales en Proceso | 0.00 | 0.00 | 0.00 | 0.00 | 0.00 | 0.00 | 0.00 |
| 612 | Edificación No Habitacional | 3,235,000.00 | 0.00 | 0.00 | 0.00 | 0.00 | 0.00 | 0.00 |
| 61201 | Construcción de Obras en Edificación No Habitacional en Proceso | 1,050,000.00 | 0.00 | 0.00 | 0.00 | 0.00 | 0.00 | 0.00 |
| 61202 | Mantenimiento y Rehabilitación de Obras en Edificaciones No Habitacionales en Proceso | 2,185,000.00 | 0.00 | 0.00 | 0.00 | 0.00 | 0.00 | 0.00 |
| 61203 | Gastos en Estudios de Pre-Inversión y Preparación del Proyecto en Edificación No Habitacional en Proceso | 0.00 | 0.00 | 0.00 | 0.00 | 0.00 | 0.00 | 0.00 |
| 61204 | Supervisión de Obras en Edificaciones No Habitacionales en Proceso | 0.00 | 0.00 | 0.00 | 0.00 | 0.00 | 0.00 | 0.00 |
| 613 | Construcción de Obras para el Abastecimiento de Agua, Petróleo, Gas, Electricidad y Telecomunicaciones | 5,375,291.18 | 0.00 | 0.00 | 0.00 | 0.00 | 0.00 | 1,000,000.00 |
| 61301 | Construcción de Obras para el Abastecimiento de Agua, Petróleo, Gas, Electricidad y Telecomunicaciones en Proceso | 0.00 | 0.00 | 0.00 | 0.00 | 0.00 | 0.00 | 0.00 |
| 61302 | Mantenimiento y Rehabilitación de Obras para el Abastecimiento de Agua, Petróleo, Gas, Electricidad y Telecomunicaciones en Proceso | 5,375,291.18 | 0.00 | 0.00 | 0.00 | 0.00 | 0.00 | 1,000,000.00 |
| 61303 | Gastos en Estudios de Pre-Inversión y Preparación del Proyecto de Obras para el Abastecimiento de Agua, Petróleo, Gas, Electricidad y Telecomunicaciones en Proceso | 0.00 | 0.00 | 0.00 | 0.00 | 0.00 | 0.00 | 0.00 |
| 61304 | Supervisión de Obras para el Abastecimiento de Agua, Petróleo, Gas, Electricidad y Telecomunicaciones en Proceso | 0.00 | 0.00 | 0.00 | 0.00 | 0.00 | 0.00 | 0.00 |
| 614 | División de Terrenos y Construcción de Obras de Urbanización | 17,983,677.53 | 0.00 | 0.00 | 0.00 | 1,115,000.00 | 1,000,000.00 | 3,626,726.26 |
| 61401 | División de Terrenos y Construcción de Obras de Urbanización en Proceso | 1,795,152.72 | 0.00 | 0.00 | 0.00 | 115,000.00 | 0.00 | 0.00 |
| 61402 | Mantenimiento y Rehabilitación de Obras de Urbanización en Proceso | 16,224,534.81 | 0.00 | 0.00 | 0.00 | 1,000,000.00 | 1,000,000.00 | 3,626,726.26 |
| 61403 | Gastos en Estudios de Pre-Inversión y Preparación del Proyecto de Obras de Urbanización en Proceso | 0.00 | 0.00 | 0.00 | 0.00 | 0.00 | 0.00 | 0.00 |
| 61404 | Supervisión de Obras de Urbanización en Proceso | 0.00 | 0.00 | 0.00 | 0.00 | 0.00 | 0.00 | 0.00 |
| 615 | Construcción de Vías de Comunicación | 0.00 | 0.00 | 0.00 | 0.00 | 0.00 | 0.00 | 0.00 |



MUNICIPIO DE TOTUTLA, DEL ESTADO DE VERACRUZ DE IGNACIO DE LA LLAVE



PRESUPUESTO DE EGRESOS PARA EL EJERCICIO FISCAL 2024

**E10 - CALENDARIO DEL PRESUPUESTO DE EGRESOS
CLASIFICACIÓN POR OBJETO DEL GASTO (Nivel Partida Específica)**

Clave Geográfica: 188
Fecha de elaboración: 11/sep/23

| COG | CONCEPTO | TOTAL | JULIO | AGOSTO | SEPTIEMBRE | OCTUBRE | NOVIEMBRE | DICIEMBRE |
|-------|---|---------------|--------------|--------------|--------------|--------------|--------------|-----------|
| 6000 | Inversión Pública | 32,870,180.55 | 1,675,439.61 | 4,151,647.34 | 5,600,000.00 | 5,507,291.18 | 6,199,076.36 | 0.00 |
| 6100 | Obra Pública en Bienes de Dominio Público | 26,357,948.71 | 1,675,439.61 | 3,980,435.30 | 5,500,000.00 | 4,007,291.18 | 4,693,076.36 | 0.00 |
| 611 | Edificación Habitacional | 0.00 | 0.00 | 0.00 | 0.00 | 0.00 | 0.00 | 0.00 |
| 61101 | Construcción de Obras de Edificación Habitacional en Proceso | 0.00 | 0.00 | 0.00 | 0.00 | 0.00 | 0.00 | 0.00 |
| 61102 | Mantenimiento y Rehabilitación de Obras en Edificaciones Habitacionales en Proceso | 0.00 | 0.00 | 0.00 | 0.00 | 0.00 | 0.00 | 0.00 |
| 61103 | Gastos en Estudios de Pre-Inversión y Preparación del Proyecto de Edificación Habitacional en Proceso | 0.00 | 0.00 | 0.00 | 0.00 | 0.00 | 0.00 | 0.00 |
| 61104 | Supervisión de Obras en Edificaciones Habitacionales en Proceso | 0.00 | 0.00 | 0.00 | 0.00 | 0.00 | 0.00 | 0.00 |
| 612 | Edificación No Habitacional | 3,235,000.00 | 210,000.00 | 140,000.00 | 300,000.00 | 1,500,000.00 | 865,000.00 | 0.00 |
| 61201 | Construcción de Obras en Edificación No Habitacional en Proceso | 1,050,000.00 | 0.00 | 50,000.00 | 500,000.00 | 500,000.00 | 0.00 | 0.00 |
| 61202 | Mantenimiento y Rehabilitación de Obras en Edificaciones No Habitacionales en Proceso | 2,185,000.00 | 210,000.00 | 90,000.00 | 0.00 | 1,000,000.00 | 865,000.00 | 0.00 |
| 61203 | Gastos en Estudios de Pre-Inversión y Preparación del Proyecto en Edificación No Habitacional en Proceso | 0.00 | 0.00 | 0.00 | 0.00 | 0.00 | 0.00 | 0.00 |
| 61204 | Supervisión de Obras en Edificaciones No Habitacionales en Proceso | 0.00 | 0.00 | 0.00 | 0.00 | 0.00 | 0.00 | 0.00 |
| 613 | Construcción de Obras para el Abastecimiento de Agua, Petróleo, Gas, Electricidad y Telecomunicaciones | 5,379,291.18 | 1,000,000.00 | 1,000,000.00 | 1,000,000.00 | 1,379,291.18 | 0.00 | 0.00 |
| 61301 | Construcción de Obras para el Abastecimiento de Agua, Petróleo, Gas, Electricidad y Telecomunicaciones en Proceso | 0.00 | 0.00 | 0.00 | 0.00 | 0.00 | 0.00 | 0.00 |
| 61302 | Mantenimiento y Rehabilitación de Obras para el Abastecimiento de Agua, Petróleo, Gas, Electricidad y Telecomunicaciones en Proceso | 5,379,291.18 | 1,000,000.00 | 1,000,000.00 | 1,000,000.00 | 1,379,291.18 | 0.00 | 0.00 |
| 61303 | Gastos en Estudios de Pre-Inversión y Preparación del Proyecto de Obras para el Abastecimiento de Agua, Petróleo, Gas, Electricidad y Telecomunicaciones en Proceso | 0.00 | 0.00 | 0.00 | 0.00 | 0.00 | 0.00 | 0.00 |
| 61304 | Supervisión de Obras para el Abastecimiento de Agua, Petróleo, Gas, Electricidad y Telecomunicaciones en Proceso | 0.00 | 0.00 | 0.00 | 0.00 | 0.00 | 0.00 | 0.00 |
| 614 | División de Terrenos y Construcción de Obras de Urbanización | 17,989,677.53 | 465,439.61 | 2,840,435.30 | 4,000,000.00 | 1,128,000.00 | 3,868,076.36 | 0.00 |
| 61401 | División de Terrenos y Construcción de Obras de Urbanización en Proceso | 1,759,152.72 | 0.00 | 558,076.36 | 0.00 | 778,000.00 | 308,076.36 | 0.00 |
| 61402 | Mantenimiento y Rehabilitación de Obras de Urbanización en Proceso | 16,224,524.81 | 465,439.61 | 2,282,358.94 | 4,000,000.00 | 350,000.00 | 3,500,000.00 | 0.00 |
| 61403 | Gastos en Estudios de Pre-Inversión y Preparación del Proyecto de Obras de Urbanización en Proceso | 0.00 | 0.00 | 0.00 | 0.00 | 0.00 | 0.00 | 0.00 |
| 61404 | Supervisión de Obras de Urbanización en Proceso | 0.00 | 0.00 | 0.00 | 0.00 | 0.00 | 0.00 | 0.00 |
| 615 | Construcción de Vías de Comunicación | 0.00 | 0.00 | 0.00 | 0.00 | 0.00 | 0.00 | 0.00 |



MUNICIPIO DE TOTUTLA, DEL ESTADO DE VERACRUZ DE IGNACIO DE LA LLAVE

PRESUPUESTO DE EGRESOS PARA EL EJERCICIO FISCAL 2024



**E10 - CALENDARIO DEL PRESUPUESTO DE EGRESOS
CLASIFICACIÓN POR OBJETO DEL GASTO (Nivel Partida Específica)**

188

11/sep/23

Clave Geográfica:

Fecha de elaboración:

| COG | CONCEPTO | TOTAL | ENERO | FEBRERO | MARZO | ABRIL | MAYO | JUNIO |
|-------|--|--------------|-------|---------|-------|--------------|--------------|--------------|
| 61501 | Construcción de Obras en Vías de Comunicación en Proceso | 0.00 | 0.00 | 0.00 | 0.00 | 0.00 | 0.00 | 0.00 |
| 61502 | Mantenimiento y Rehabilitación de Obras en Vías de Comunicación en Proceso | 0.00 | 0.00 | 0.00 | 0.00 | 0.00 | 0.00 | 0.00 |
| 61503 | Gastos en Estudios de Pre-Inversión y Preparación del Proyecto de Obras en Vías de Comunicación en Proceso | 0.00 | 0.00 | 0.00 | 0.00 | 0.00 | 0.00 | 0.00 |
| 61504 | Supervisión de Obras en Vías de Comunicaci3n en Proceso | 0.00 | 0.00 | 0.00 | 0.00 | 0.00 | 0.00 | 0.00 |
| 616 | Obras Construcciones de Ingeniería Civil u Obra Pesada | 0.00 | 0.00 | 0.00 | 0.00 | 0.00 | 0.00 | 0.00 |
| 61601 | Otras Construcciones de Ingeniería Civil u Obra Pesada en Proceso | 0.00 | 0.00 | 0.00 | 0.00 | 0.00 | 0.00 | 0.00 |
| 61602 | Mantenimiento y Rehabilitaci3n de Otras Obras de Ingeniería Civil u Obra Pesada en Proceso | 0.00 | 0.00 | 0.00 | 0.00 | 0.00 | 0.00 | 0.00 |
| 61603 | Gastos en Estudios de Pre-Inversi3n y Preparaci3n del Proyecto de Otras Construcciones de Ingeniería Civil u Obra Pesada en Proceso | 0.00 | 0.00 | 0.00 | 0.00 | 0.00 | 0.00 | 0.00 |
| 61604 | Supervisi3n de Otras Obras de Ingeniería Civil u Obra Pesada en Proceso | 0.00 | 0.00 | 0.00 | 0.00 | 0.00 | 0.00 | 0.00 |
| 617 | Instalaciones y Equipamiento en Construcciones | 0.00 | 0.00 | 0.00 | 0.00 | 0.00 | 0.00 | 0.00 |
| 61701 | Instalaciones y Equipamiento en Construcciones en Proceso | 0.00 | 0.00 | 0.00 | 0.00 | 0.00 | 0.00 | 0.00 |
| 61702 | Gastos en Estudios de Pre-Inversi3n y Preparaci3n del Proyecto de Otras Construcciones de Ingeniería Civil u Obra Pesada en Proceso | 0.00 | 0.00 | 0.00 | 0.00 | 0.00 | 0.00 | 0.00 |
| 61703 | Supervisi3n de Obras de Instalaciones y Equipamiento en Construcciones en Proceso | 0.00 | 0.00 | 0.00 | 0.00 | 0.00 | 0.00 | 0.00 |
| 619 | Trabajos de Acabados en Edificaciones y Otros Trabajos Especializados | 0.00 | 0.00 | 0.00 | 0.00 | 0.00 | 0.00 | 0.00 |
| 61901 | Trabajos de Acabados en Edificaciones y Otros Trabajos Especializados en Proceso | 0.00 | 0.00 | 0.00 | 0.00 | 0.00 | 0.00 | 0.00 |
| 61902 | Gastos en Estudios de Pre-Inversi3n y Preparaci3n del Proyecto de Trabajos de Acabados en Edificaciones y Otros Trabajos Especializados en Proceso | 0.00 | 0.00 | 0.00 | 0.00 | 0.00 | 0.00 | 0.00 |
| 61903 | Servicios de Supervisi3n de Trabajos de Acabados en Edificaciones y Otros Trabajos Especializados en Proceso | 0.00 | 0.00 | 0.00 | 0.00 | 0.00 | 0.00 | 0.00 |
| 6200 | Obra P3blica en Bienes Propios | 6,272,211.84 | 0.00 | 0.00 | 0.00 | 1,000,000.00 | 1,000,000.00 | 1,000,000.00 |
| 621 | Edificaci3n Habitacional | 6,272,211.84 | 0.00 | 0.00 | 0.00 | 1,000,000.00 | 1,000,000.00 | 1,000,000.00 |
| 62101 | Obras de Construcci3n para Edificios Habitacionales en Proceso | 0.00 | 0.00 | 0.00 | 0.00 | 1,000,000.00 | 1,000,000.00 | 1,000,000.00 |
| 62102 | Mantenimiento y Rehabilitaci3n de Edificaciones Habitacionales en Proceso | 0.00 | 0.00 | 0.00 | 0.00 | 0.00 | 0.00 | 0.00 |
| 62103 | Gastos en Estudios de Pre-Inversi3n y Preparaci3n del Proyecto de Edificios Habitacionales en Proceso | 0.00 | 0.00 | 0.00 | 0.00 | 0.00 | 0.00 | 0.00 |
| 62104 | Supervisi3n de Obras en Edificaciones Habitacionales en Proceso | 0.00 | 0.00 | 0.00 | 0.00 | 0.00 | 0.00 | 0.00 |



MUNICIPIO DE TOTUTLA, DEL ESTADO DE VERACRUZ DE IGNACIO DE LA LLAVE

PRESUPUESTO DE EGRESOS PARA EL EJERCICIO FISCAL 2024



**E10 - CALENDARIO DEL PRESUPUESTO DE EGRESOS
CLASIFICACIÓN POR OBJETO DEL GASTO (Nivel Partida Específica)**

Clave Geográfica: 188

Fecha de elaboración: 11/sep/23

| COG | CONCEPTO | TOTAL | JULIO | AGOSTO | SEPTIEMBRE | OCTUBRE | NOVIEMBRE | DICEMBRE |
|-------|--|--------------|-------|------------|------------|--------------|--------------|----------|
| 61501 | Construcción de Obras en Vías de Comunicación en Proceso | 0.00 | 0.00 | 0.00 | 0.00 | 0.00 | 0.00 | 0.00 |
| 61502 | Mantenimiento y Rehabilitación de Obras en Vías de Comunicación en Proceso | 0.00 | 0.00 | 0.00 | 0.00 | 0.00 | 0.00 | 0.00 |
| 61503 | Gastos en Estudios de Pre-Inversión y Preparación del Proyecto de Obras en Vías de Comunicación en Proceso | 0.00 | 0.00 | 0.00 | 0.00 | 0.00 | 0.00 | 0.00 |
| 61504 | Supervisión de Obras en Vías de Comunicación en Proceso | 0.00 | 0.00 | 0.00 | 0.00 | 0.00 | 0.00 | 0.00 |
| 616 | Otras Construcciones de Ingeniería Civil u Obra Pesada | 0.00 | 0.00 | 0.00 | 0.00 | 0.00 | 0.00 | 0.00 |
| 61601 | Otras Construcciones de Ingeniería Civil u Obra Pesada en Proceso | 0.00 | 0.00 | 0.00 | 0.00 | 0.00 | 0.00 | 0.00 |
| 61602 | Mantenimiento y Rehabilitación de Otras Obras de Ingeniería Civil u Obra Pesada en Proceso | 0.00 | 0.00 | 0.00 | 0.00 | 0.00 | 0.00 | 0.00 |
| 61603 | Gastos en Estudios de Pre-Inversión y Preparación del Proyecto de Otras Construcciones de Ingeniería Civil u Obra Pesada en Proceso | 0.00 | 0.00 | 0.00 | 0.00 | 0.00 | 0.00 | 0.00 |
| 61604 | Supervisión de Otras Obras de Ingeniería Civil u Obra Pesada en Proceso | 0.00 | 0.00 | 0.00 | 0.00 | 0.00 | 0.00 | 0.00 |
| 617 | Instalaciones y Equipamiento en Construcciones | 0.00 | 0.00 | 0.00 | 0.00 | 0.00 | 0.00 | 0.00 |
| 61701 | Instalaciones y Equipamiento en Construcciones en Proceso | 0.00 | 0.00 | 0.00 | 0.00 | 0.00 | 0.00 | 0.00 |
| 61702 | Gastos en Estudios de Pre-Inversión y Preparación del Proyecto de Otras Construcciones de Ingeniería Civil u Obra Pesada en Proceso | 0.00 | 0.00 | 0.00 | 0.00 | 0.00 | 0.00 | 0.00 |
| 61703 | Supervisión de Obras de Instalaciones y Equipamiento en Construcciones en Proceso | 0.00 | 0.00 | 0.00 | 0.00 | 0.00 | 0.00 | 0.00 |
| 619 | Trabajos de Acabados en Edificaciones y Otros Trabajos Especializados | 0.00 | 0.00 | 0.00 | 0.00 | 0.00 | 0.00 | 0.00 |
| 61901 | Trabajos de Acabados en Edificaciones y Otros Trabajos Especializados en Proceso | 0.00 | 0.00 | 0.00 | 0.00 | 0.00 | 0.00 | 0.00 |
| 61902 | Gastos en Estudios de Pre-Inversión y Preparación del Proyecto de Trabajos de Acabados en Edificaciones y Otros Trabajos Especializados en Proceso | 0.00 | 0.00 | 0.00 | 0.00 | 0.00 | 0.00 | 0.00 |
| 61903 | Servicios de Supervisión de Trabajos de Acabados en Edificaciones y Otros Trabajos Especializados en Proceso | 0.00 | 0.00 | 0.00 | 0.00 | 0.00 | 0.00 | 0.00 |
| 6200 | Obras Públicas en Bienes Propios | 6,272,211.84 | 0.00 | 172,211.84 | 100,000.00 | 1,500,000.00 | 1,500,000.00 | 0.00 |
| 621 | Edificación Habitacional | 6,272,211.84 | 0.00 | 172,211.84 | 100,000.00 | 1,500,000.00 | 1,500,000.00 | 0.00 |
| 62101 | Obras de Construcción para Edificios Habitacionales en Proceso | 6,272,211.84 | 0.00 | 172,211.84 | 100,000.00 | 1,500,000.00 | 1,500,000.00 | 0.00 |
| 62102 | Mantenimiento y Rehabilitación de Edificaciones Habitacionales en Proceso | 0.00 | 0.00 | 0.00 | 0.00 | 0.00 | 0.00 | 0.00 |
| 62103 | Gastos en Estudios de Pre-Inversión y Preparación del Proyecto de Edificaciones Habitacionales en Proceso | 0.00 | 0.00 | 0.00 | 0.00 | 0.00 | 0.00 | 0.00 |
| 62104 | Supervisión de Obras en Edificaciones Habitacionales en Proceso | 0.00 | 0.00 | 0.00 | 0.00 | 0.00 | 0.00 | 0.00 |



MUNICIPIO DE TOTUTLA, DEL ESTADO DE VERACRUZ DE IGNACIO DE LA LLAVE



PRESUPUESTO DE EGRESOS PARA EL EJERCICIO FISCAL 2024

**E10 - CALENDARIO DEL PRESUPUESTO DE EGRESOS
CLASIFICACIÓN POR OBJETO DEL GASTO (Nivel Partida Específica)**

Clave Geográfica: 188

Fecha de elaboración: 11/sep/23

| COG | CONCEPTO | TOTAL | ENERO | FEBRERO | MARZO | ABRIL | MAYO | JUNIO |
|-------|---|-------|-------|---------|-------|-------|------|-------|
| 622 | Edificación No Habitacional | 0.00 | 0.00 | 0.00 | 0.00 | 0.00 | 0.00 | 0.00 |
| 62201 | Obras de Construcción para Edificios No Habitacionales en Proceso | 0.00 | 0.00 | 0.00 | 0.00 | 0.00 | 0.00 | 0.00 |
| 62202 | Mantenimiento y Rehabilitación de Edificaciones No Habitacionales en Proceso | 0.00 | 0.00 | 0.00 | 0.00 | 0.00 | 0.00 | 0.00 |
| 62203 | Gastos en Estudios de Pre-Inversión y Preparación del Proyecto de Edificios No Habitacionales en Proceso | 0.00 | 0.00 | 0.00 | 0.00 | 0.00 | 0.00 | 0.00 |
| 62204 | Supervisión de Obras en Edificaciones No Habitacionales en Proceso | 0.00 | 0.00 | 0.00 | 0.00 | 0.00 | 0.00 | 0.00 |
| 623 | Construcción de Obras para El Abastecimiento de Agua, Petróleo, Gas, Electricidad y Telecomunicaciones | 0.00 | 0.00 | 0.00 | 0.00 | 0.00 | 0.00 | 0.00 |
| 62301 | Construcción de Obras para el Abastecimiento de Agua, Petróleo, Gas, Electricidad y Telecomunicaciones en Proceso | 0.00 | 0.00 | 0.00 | 0.00 | 0.00 | 0.00 | 0.00 |
| 62302 | Mantenimiento y Rehabilitación de Obras para el Abastecimiento de Agua, Petróleo, Gas, Electricidad y Telecomunicaciones en Proceso | 0.00 | 0.00 | 0.00 | 0.00 | 0.00 | 0.00 | 0.00 |
| 62303 | Gastos en Estudios de Pre-Inversión y Preparación del Proyecto de Obras para el Abastecimiento de Agua, Petróleo, Gas, Electricidad y Telecomunicaciones en Proceso | 0.00 | 0.00 | 0.00 | 0.00 | 0.00 | 0.00 | 0.00 |
| 62304 | Supervisión de Obras para el Abastecimiento de Agua, Petróleo, Gas, Electricidad y Telecomunicaciones en Proceso | 0.00 | 0.00 | 0.00 | 0.00 | 0.00 | 0.00 | 0.00 |
| 624 | División de Terrenos y Construcción de Obras de Urbanización | 0.00 | 0.00 | 0.00 | 0.00 | 0.00 | 0.00 | 0.00 |
| 62401 | Obras de Predicción en Terrenos de Construcción en Proceso | 0.00 | 0.00 | 0.00 | 0.00 | 0.00 | 0.00 | 0.00 |
| 62402 | Construcción de Obras de Urbanización en Proceso | 0.00 | 0.00 | 0.00 | 0.00 | 0.00 | 0.00 | 0.00 |
| 62403 | Mantenimiento y Rehabilitación de Obras de Urbanización en Proceso | 0.00 | 0.00 | 0.00 | 0.00 | 0.00 | 0.00 | 0.00 |
| 62404 | Gastos en Estudios de Pre-Inversión y Preparación del Proyecto de Obras de Urbanización en Proceso | 0.00 | 0.00 | 0.00 | 0.00 | 0.00 | 0.00 | 0.00 |
| 62405 | Supervisión de Obras de Urbanización en Proceso | 0.00 | 0.00 | 0.00 | 0.00 | 0.00 | 0.00 | 0.00 |
| 625 | Construcción de Vías de Comunicación | 0.00 | 0.00 | 0.00 | 0.00 | 0.00 | 0.00 | 0.00 |
| 62501 | Construcción de Vías de Comunicación en Proceso | 0.00 | 0.00 | 0.00 | 0.00 | 0.00 | 0.00 | 0.00 |
| 62502 | Mantenimiento y Rehabilitación de Vías de Comunicación en Proceso | 0.00 | 0.00 | 0.00 | 0.00 | 0.00 | 0.00 | 0.00 |
| 62503 | Gastos en Estudios de Pre-Inversión y Preparación del Proyecto de Obras en Vías de Comunicación en Proceso | 0.00 | 0.00 | 0.00 | 0.00 | 0.00 | 0.00 | 0.00 |
| 62504 | Supervisión de Obras en Vías de Comunicación en Proceso | 0.00 | 0.00 | 0.00 | 0.00 | 0.00 | 0.00 | 0.00 |
| 626 | Obras Constructivas de Ingeniería Civil u Obra Pesada | 0.00 | 0.00 | 0.00 | 0.00 | 0.00 | 0.00 | 0.00 |
| 62601 | Obras Constructivas de Ingeniería Civil u Obra Pesada en Proceso | 0.00 | 0.00 | 0.00 | 0.00 | 0.00 | 0.00 | 0.00 |



MUNICIPIO DE TOTUTLA, DEL ESTADO DE VERACRUZ DE IGNACIO DE LA LLAVE



PRESUPUESTO DE EGRESOS PARA EL EJERCICIO FISCAL 2024

**E10 - CALENDARIO DEL PRESUPUESTO DE EGRESOS
CLASIFICACIÓN POR OBJETO DEL GASTO (Nivel Partida Específica)**

Clave Geográfica: 188
Fecha de elaboración: 31/sep/23

| CDG | CONCEPTO | TOTAL | AGOSTO | SEPTIEMBRE | OCTUBRE | NOVIEMBRE | DICIEMBRE |
|-------|---|-------|--------|------------|---------|-----------|-----------|
| 622 | Edificación No Habitacional | 0.00 | 0.00 | 0.00 | 0.00 | 0.00 | 0.00 |
| 62201 | Obras de Construcción para Edificios No Habitacionales en Proceso | 0.00 | 0.00 | 0.00 | 0.00 | 0.00 | 0.00 |
| 62202 | Mantenimiento y Rehabilitación de Edificaciones No Habitacionales en Proceso | 0.00 | 0.00 | 0.00 | 0.00 | 0.00 | 0.00 |
| 62203 | Gastos en Estudios de Pre-Inversión y Preparación del Proyecto de Edificios No Habitacionales en Proceso | 0.00 | 0.00 | 0.00 | 0.00 | 0.00 | 0.00 |
| 62204 | Supervisión de Obras en Edificaciones No Habitacionales en Proceso | 0.00 | 0.00 | 0.00 | 0.00 | 0.00 | 0.00 |
| 623 | Construcción de Obras para el Abastecimiento de Agua, Petróleo, Gas, Electricidad y Telecomunicaciones | 0.00 | 0.00 | 0.00 | 0.00 | 0.00 | 0.00 |
| 62301 | Construcción de Obras para el Abastecimiento de Agua, Petróleo, Gas, Electricidad y Telecomunicaciones en Proceso | 0.00 | 0.00 | 0.00 | 0.00 | 0.00 | 0.00 |
| 62302 | Mantenimiento y Rehabilitación de Obras para el Abastecimiento de Agua, Petróleo, Gas, Electricidad y Telecomunicaciones en Proceso | 0.00 | 0.00 | 0.00 | 0.00 | 0.00 | 0.00 |
| 62303 | Gastos en Estudios de Pre-Inversión y Preparación del Proyecto de Obras para el Abastecimiento de Agua, Petróleo, Gas, Electricidad y Telecomunicaciones en Proceso | 0.00 | 0.00 | 0.00 | 0.00 | 0.00 | 0.00 |
| 62304 | Supervisión de Obras para el Abastecimiento de Agua, Petróleo, Gas, Electricidad y Telecomunicaciones en Proceso | 0.00 | 0.00 | 0.00 | 0.00 | 0.00 | 0.00 |
| 624 | División de Terrenos y Construcción de Obras de Urbanización | 0.00 | 0.00 | 0.00 | 0.00 | 0.00 | 0.00 |
| 62401 | Obras de Provedificación en Terrenos de Construcción en Proceso | 0.00 | 0.00 | 0.00 | 0.00 | 0.00 | 0.00 |
| 62402 | Construcción de Obras de Urbanización en Proceso | 0.00 | 0.00 | 0.00 | 0.00 | 0.00 | 0.00 |
| 62403 | Mantenimiento y Rehabilitación de Obras de Urbanización en Proceso | 0.00 | 0.00 | 0.00 | 0.00 | 0.00 | 0.00 |
| 62404 | Gastos en Estudios de Pre-Inversión y Preparación del Proyecto de Obras de Urbanización en Proceso | 0.00 | 0.00 | 0.00 | 0.00 | 0.00 | 0.00 |
| 62405 | Supervisión de Obras de Urbanización en Proceso | 0.00 | 0.00 | 0.00 | 0.00 | 0.00 | 0.00 |
| 625 | Construcción de Vías de Comunicación | 0.00 | 0.00 | 0.00 | 0.00 | 0.00 | 0.00 |
| 62501 | Construcción de Vías de Comunicación en Proceso | 0.00 | 0.00 | 0.00 | 0.00 | 0.00 | 0.00 |
| 62502 | Mantenimiento y Rehabilitación de Vías de Comunicación en Proceso | 0.00 | 0.00 | 0.00 | 0.00 | 0.00 | 0.00 |
| 62503 | Gastos en Estudios de Pre-Inversión y Preparación del Proyecto de Obras en Vías de Comunicación en Proceso | 0.00 | 0.00 | 0.00 | 0.00 | 0.00 | 0.00 |
| 62504 | Supervisión de Obras en Vías de Comunicación en Proceso | 0.00 | 0.00 | 0.00 | 0.00 | 0.00 | 0.00 |
| 626 | Otras Construcciones de Ingeniería Civil u Obra Pesada | 0.00 | 0.00 | 0.00 | 0.00 | 0.00 | 0.00 |
| 62601 | Otras Construcciones de Ingeniería Civil u Obra Pesada en Proceso | 0.00 | 0.00 | 0.00 | 0.00 | 0.00 | 0.00 |



MUNICIPIO DE TOTUTLA, DEL ESTADO DE VERACRUZ DE IGNACIO DE LA LLAVE



PRESUPUESTO DE EGRESOS PARA EL EJERCICIO FISCAL 2024

**E10 - CALENDARIO DEL PRESUPUESTO DE EGRESOS
CLASIFICACIÓN POR OBJETO DEL GASTO (Nivel Partida Específica)**

Clave Geográfica: 188

Fecha de elaboración: 11/sep/23

| COG | CONCEPTO | ENERO | FEBRERO | MARZO | ABRIL | MAYO | JUNIO |
|-------|--|-------|---------|-------|-------|------|-------|
| 62602 | Mantenimiento y Rehabilitación de Otras Obras de Ingeniería Civil u Obras Resables en Proceso | 0.00 | 0.00 | 0.00 | 0.00 | 0.00 | 0.00 |
| 62603 | Gastos en Estudios de Pre-Inversión y Preparación del Proyecto de Otras Construcciones de Ingeniería Civil u Obra Pesada en Proceso | 0.00 | 0.00 | 0.00 | 0.00 | 0.00 | 0.00 |
| 62604 | Supervisión de Otras Obras de Ingeniería Civil u Obra Pesada en Proceso | 0.00 | 0.00 | 0.00 | 0.00 | 0.00 | 0.00 |
| 627 | Instalaciones y Equipamiento en Construcciones | 0.00 | 0.00 | 0.00 | 0.00 | 0.00 | 0.00 |
| 62701 | Instalaciones y Obras de Construcción Especializada en Proceso | 0.00 | 0.00 | 0.00 | 0.00 | 0.00 | 0.00 |
| 62702 | Gastos en Estudios de Pre-Inversión y Preparación del Proyecto de Instalaciones y Equipamiento en Construcciones en Proceso | 0.00 | 0.00 | 0.00 | 0.00 | 0.00 | 0.00 |
| 62703 | Supervisión de Obras de Instalaciones y Equipamiento en Construcciones en Proceso | 0.00 | 0.00 | 0.00 | 0.00 | 0.00 | 0.00 |
| 629 | Trabajos de Acabados en Edificaciones y Otros Trabajos Especializados | 0.00 | 0.00 | 0.00 | 0.00 | 0.00 | 0.00 |
| 62901 | Ensamble y Edificación De Construcciones Prefabricadas En Proceso | 0.00 | 0.00 | 0.00 | 0.00 | 0.00 | 0.00 |
| 62902 | Obras De Terminación Y Acabado De Edificios En Proceso | 0.00 | 0.00 | 0.00 | 0.00 | 0.00 | 0.00 |
| 62903 | Supervisión De Obras De Trabajos De Acabados En Edificaciones Y Otros Trabajos Especializados En Proceso | 0.00 | 0.00 | 0.00 | 0.00 | 0.00 | 0.00 |
| 62904 | Servicios Para La Liberación De Derechos De Vía | 0.00 | 0.00 | 0.00 | 0.00 | 0.00 | 0.00 |
| 62905 | Gastos en Estudios de Pre-Inversión y Preparación del Proyecto de Trabajos de Acabados en Edificaciones y Otros Trabajos Especializados en Proceso | 0.00 | 0.00 | 0.00 | 0.00 | 0.00 | 0.00 |
| 62909 | Otros Servicios Relacionados con Obras Públicas | 0.00 | 0.00 | 0.00 | 0.00 | 0.00 | 0.00 |
| 6300 | Estudios, Formulación y Evaluación de Proyectos | 0.00 | 0.00 | 0.00 | 0.00 | 0.00 | 0.00 |
| 631 | Estudios, Formulación y Evaluación de Proyectos | 0.00 | 0.00 | 0.00 | 0.00 | 0.00 | 0.00 |
| 63101 | Estudios, Formulación y Evaluación de Proyectos | 0.00 | 0.00 | 0.00 | 0.00 | 0.00 | 0.00 |
| 632 | Ejecución de proyectos productivos no actuales en conceptos anteriores de este rubro | 0.00 | 0.00 | 0.00 | 0.00 | 0.00 | 0.00 |
| 7000 | Inversiones Financieras y Otras Provisiones | 0.00 | 0.00 | 0.00 | 0.00 | 0.00 | 0.00 |
| 7100 | Inversiones para el Fomento de Actividades Productivas | 0.00 | 0.00 | 0.00 | 0.00 | 0.00 | 0.00 |
| 711 | Créditos otorgados por entidades federativas y municipios al sector social y privado para el fomento de actividades productivas | 0.00 | 0.00 | 0.00 | 0.00 | 0.00 | 0.00 |
| 712 | Créditos otorgados por las entidades federativas a municipios para el fomento de actividades productivas | 0.00 | 0.00 | 0.00 | 0.00 | 0.00 | 0.00 |
| 7200 | Acciones y Participaciones de Capital | 0.00 | 0.00 | 0.00 | 0.00 | 0.00 | 0.00 |
| | TOTAL | 0.00 | 0.00 | 0.00 | 0.00 | 0.00 | 0.00 |



MUNICIPIO DE TOTUTLA, DEL ESTADO DE VERACRUZ DE IGNACIO DE LA LLAVE



PRESUPUESTO DE EGRESOS PARA EL EJERCICIO FISCAL 2024

**E10 - CALENDARIO DEL PRESUPUESTO DE EGRESOS
CLASIFICACIÓN POR OBJETO DEL GASTO (Nivel Partida Específica)**

Clave Geográfica: 188

Fecha de elaboración: 11/sep/23

| COG | CONCEPTO | JULIO | AGOSTO | SEPTIEMBRE | OCTUBRE | NOVIEMBRE | DICIEMBRE |
|--------------|--|-------|--------|------------|---------|-----------|-----------|
| 62602 | Mantenimiento y Rehabilitación de Otras Obras de Ingeniería Civil u Obras Pesadas en Proceso. | 0.00 | 0.00 | 0.00 | 0.00 | 0.00 | 0.00 |
| 62603 | Gastos en Estudios de Pre-Inversión y Preparación del Proyecto de Otras Construcciones de Ingeniería Civil u Obra Pesada en Proceso. | 0.00 | 0.00 | 0.00 | 0.00 | 0.00 | 0.00 |
| 62604 | Supervisión de Otras Obras de Ingeniería Civil u Obra Pesada en Proceso. | 0.00 | 0.00 | 0.00 | 0.00 | 0.00 | 0.00 |
| 627 | Instalaciones y Equipamiento en Construcciones | 0.00 | 0.00 | 0.00 | 0.00 | 0.00 | 0.00 |
| 62701 | Instalaciones y Obras de Construcción Especializada en Proceso | 0.00 | 0.00 | 0.00 | 0.00 | 0.00 | 0.00 |
| 62702 | Gastos en Estudios de Pre-Inversión y Preparación del Proyecto de Instalaciones y Equipamiento en Construcciones en Proceso. | 0.00 | 0.00 | 0.00 | 0.00 | 0.00 | 0.00 |
| 62703 | Supervisión de Obras de Instalaciones y Equipamiento en Construcciones en Proceso. | 0.00 | 0.00 | 0.00 | 0.00 | 0.00 | 0.00 |
| 629 | Trabajos de Acabados en Edificaciones y Otros Trabajos Especializados | 0.00 | 0.00 | 0.00 | 0.00 | 0.00 | 0.00 |
| 62901 | Ensamble y Edificación De Construcciones Prefabricadas En Proceso | 0.00 | 0.00 | 0.00 | 0.00 | 0.00 | 0.00 |
| 62902 | Obras De Terminación y Acabado De Edificios En Proceso | 0.00 | 0.00 | 0.00 | 0.00 | 0.00 | 0.00 |
| 62903 | Supervisión De Obras De Trabajos De Acabados En Edificaciones Y Otros Trabajos Especializados En Proceso | 0.00 | 0.00 | 0.00 | 0.00 | 0.00 | 0.00 |
| 62904 | Servicios Para La Liberación De Derechos De Vía | 0.00 | 0.00 | 0.00 | 0.00 | 0.00 | 0.00 |
| 62905 | Gastos en Estudios de Pre-Inversión y Preparación del Proyecto de Trabajos de Acabados en Edificaciones y Otros Trabajos Especializados en Proceso | 0.00 | 0.00 | 0.00 | 0.00 | 0.00 | 0.00 |
| 62909 | Otros Servicios Relacionados con Obras Públicas | 0.00 | 0.00 | 0.00 | 0.00 | 0.00 | 0.00 |
| 6300 | Estudios, Formulación y Evaluación de Proyectos | 0.00 | 0.00 | 0.00 | 0.00 | 0.00 | 0.00 |
| 631 | Estudios, Formulación y Evaluación de Proyectos | 0.00 | 0.00 | 0.00 | 0.00 | 0.00 | 0.00 |
| 63101 | Estudios, Formulación y Evaluación de Proyectos | 0.00 | 0.00 | 0.00 | 0.00 | 0.00 | 0.00 |
| 632 | Ejecución de proyectos productivos no incluidos en conceptos anteriores de este subrubro | 0.00 | 0.00 | 0.00 | 0.00 | 0.00 | 0.00 |
| 7000 | Inversiones Financieras y Otras Provisiones | 0.00 | 0.00 | 0.00 | 0.00 | 0.00 | 0.00 |
| 7100 | Inversiones para el Fomento de Actividades Productivas | 0.00 | 0.00 | 0.00 | 0.00 | 0.00 | 0.00 |
| 711 | Créditos otorgados por entidades federativas y municipios al sector social y otorgado para el fomento de actividades productivas. | 0.00 | 0.00 | 0.00 | 0.00 | 0.00 | 0.00 |
| 712 | Créditos otorgados por las entidades federativas u municipales para el fomento de actividades productivas. | 0.00 | 0.00 | 0.00 | 0.00 | 0.00 | 0.00 |
| 7200 | Acciones y Participaciones de Capital | 0.00 | 0.00 | 0.00 | 0.00 | 0.00 | 0.00 |
| TOTAL | | 0.00 | 0.00 | 0.00 | 0.00 | 0.00 | 0.00 |



MUNICIPIO DE TOTUTLA, DEL ESTADO DE VERACRUZ DE IGNACIO DE LA LLAVE

PRESUPUESTO DE EGRESOS PARA EL EJERCICIO FISCAL 2024



**E10 - CALENDARIO DEL PRESUPUESTO DE EGRESOS
CLASIFICACIÓN POR OBJETO DEL GASTO (Nivel Partida Específica)**

Clave Geográfica: 188

Fecha de elaboración: 11/sep/23

| CÓD | CONCEPTO | TOTAL | ENERO | FEBRERO | MARZO | ABRIL | MAYO | JUNIO |
|-------|--|-------|-------|---------|-------|-------|------|-------|
| 721 | Acciones y participaciones de capital en entidades paraestatales no empresariales y no financieras con fines de política económica | 0.00 | 0.00 | 0.00 | 0.00 | 0.00 | 0.00 | 0.00 |
| 722 | Acciones y participaciones de capital en entidades paraestatales empresariales y no financieras con fines de política económica | 0.00 | 0.00 | 0.00 | 0.00 | 0.00 | 0.00 | 0.00 |
| 723 | Acciones y participaciones de capital en instituciones paraestatales públicas financieras con fines de política económica | 0.00 | 0.00 | 0.00 | 0.00 | 0.00 | 0.00 | 0.00 |
| 724 | Acciones y participaciones de capital en el sector privado con fines de política económica | 0.00 | 0.00 | 0.00 | 0.00 | 0.00 | 0.00 | 0.00 |
| 725 | Acciones y participaciones de capital en organismos interrelacionados con fines de política económica | 0.00 | 0.00 | 0.00 | 0.00 | 0.00 | 0.00 | 0.00 |
| 726 | Acciones y participaciones de capital en el sector externo con fines de política económica | 0.00 | 0.00 | 0.00 | 0.00 | 0.00 | 0.00 | 0.00 |
| 727 | Acciones y participaciones de capital en el sector público con fines de gestión de liquidez | 0.00 | 0.00 | 0.00 | 0.00 | 0.00 | 0.00 | 0.00 |
| 728 | Acciones y participaciones de capital en el sector privado con fines de gestión de liquidez | 0.00 | 0.00 | 0.00 | 0.00 | 0.00 | 0.00 | 0.00 |
| 729 | Acciones y participaciones de capital en el sector externo con fines de gestión de liquidez | 0.00 | 0.00 | 0.00 | 0.00 | 0.00 | 0.00 | 0.00 |
| 7300 | Compra de Títulos y Valores | 0.00 | 0.00 | 0.00 | 0.00 | 0.00 | 0.00 | 0.00 |
| 731 | Bonos | 0.00 | 0.00 | 0.00 | 0.00 | 0.00 | 0.00 | 0.00 |
| 732 | Valores representativos de deuda adquiridos con fines de política económica | 0.00 | 0.00 | 0.00 | 0.00 | 0.00 | 0.00 | 0.00 |
| 73201 | Valores representativos de la deuda adquiridos con fines de política económica a largo plazo | 0.00 | 0.00 | 0.00 | 0.00 | 0.00 | 0.00 | 0.00 |
| 733 | Valores representativos de deuda adquiridos con fines de gestión de liquidez | 0.00 | 0.00 | 0.00 | 0.00 | 0.00 | 0.00 | 0.00 |
| 734 | Obligaciones negociables adquiridas con fines de política económica | 0.00 | 0.00 | 0.00 | 0.00 | 0.00 | 0.00 | 0.00 |
| 735 | Obligaciones negociables adquiridas con fines de gestión de liquidez | 0.00 | 0.00 | 0.00 | 0.00 | 0.00 | 0.00 | 0.00 |
| 739 | Otros valores | 0.00 | 0.00 | 0.00 | 0.00 | 0.00 | 0.00 | 0.00 |
| 7400 | Concesiones de Préstamos | 0.00 | 0.00 | 0.00 | 0.00 | 0.00 | 0.00 | 0.00 |
| 741 | Concesión de préstamos a entidades paraestatales no empresariales y no financieras con fines de política económica | 0.00 | 0.00 | 0.00 | 0.00 | 0.00 | 0.00 | 0.00 |
| 742 | Concesión de préstamos a entidades paraestatales empresariales y no financieras con fines de política económica | 0.00 | 0.00 | 0.00 | 0.00 | 0.00 | 0.00 | 0.00 |
| 743 | Concesión de préstamos a instituciones paraestatales políticas financieras con fines de política económica | 0.00 | 0.00 | 0.00 | 0.00 | 0.00 | 0.00 | 0.00 |



MUNICIPIO DE TOTUTLA, DEL ESTADO DE VERACRUZ DE IGNACIO DE LA LLAVE



PRESUPUESTO DE EGRESOS PARA EL EJERCICIO FISCAL 2024

**E10 - CALENDARIO DEL PRESUPUESTO DE EGRESOS
CLASIFICACIÓN POR OBJETO DEL GASTO (Nivel Partida Específica)**

Clave Geográfica: 188
Fecha de elaboración: 11/sep/23

| CDG | CONCEPTO | TOTAL | AGOSTO | SEPTIEMBRE | OCTUBRE | NOVIEMBRE | DICIEMBRE |
|-------|--|-------|--------|------------|---------|-----------|-----------|
| 721 | Acciones y participaciones de capital en entidades paraestatales no empresariales y no financieras con fines de política económica | 0.00 | 0.00 | 0.00 | 0.00 | 0.00 | 0.00 |
| 722 | Acciones y participaciones de capital en entidades paraestatales empresariales y no financieras con fines de política económica | 0.00 | 0.00 | 0.00 | 0.00 | 0.00 | 0.00 |
| 723 | Acciones y participaciones de capital en instituciones paraestatales públicas financiadas con fines de política económica | 0.00 | 0.00 | 0.00 | 0.00 | 0.00 | 0.00 |
| 724 | Acciones y participaciones de capital en el sector privado con fines de política económica | 0.00 | 0.00 | 0.00 | 0.00 | 0.00 | 0.00 |
| 725 | Acciones y participaciones de capital en organismos internacionales con fines de política económica | 0.00 | 0.00 | 0.00 | 0.00 | 0.00 | 0.00 |
| 726 | Acciones y participaciones de capital en el sector exterior con fines de política económica | 0.00 | 0.00 | 0.00 | 0.00 | 0.00 | 0.00 |
| 727 | Acciones y participaciones de capital en el sector público con fines de gestión de liquidez | 0.00 | 0.00 | 0.00 | 0.00 | 0.00 | 0.00 |
| 728 | Acciones y participaciones de capital en el sector privado con fines de gestión de liquidez | 0.00 | 0.00 | 0.00 | 0.00 | 0.00 | 0.00 |
| 729 | Acciones y participaciones de capital en el sector exterior con fines de gestión de liquidez | 0.00 | 0.00 | 0.00 | 0.00 | 0.00 | 0.00 |
| 7300 | Compra de Títulos y Valores | 0.00 | 0.00 | 0.00 | 0.00 | 0.00 | 0.00 |
| 731 | Bonos | 0.00 | 0.00 | 0.00 | 0.00 | 0.00 | 0.00 |
| 732 | Valores representativos de deuda adquiridos con fines de política económica | 0.00 | 0.00 | 0.00 | 0.00 | 0.00 | 0.00 |
| 73201 | Valores representativos de la deuda adquiridos con fines de política económica a largo plazo | 0.00 | 0.00 | 0.00 | 0.00 | 0.00 | 0.00 |
| 733 | Valores representativos de deuda adquiridos con fines de gestión de liquidez | 0.00 | 0.00 | 0.00 | 0.00 | 0.00 | 0.00 |
| 734 | Obligaciones negociables adquiridas con fines de política económica | 0.00 | 0.00 | 0.00 | 0.00 | 0.00 | 0.00 |
| 735 | Obligaciones negociables adquiridas con fines de gestión de liquidez | 0.00 | 0.00 | 0.00 | 0.00 | 0.00 | 0.00 |
| 739 | Otros valores | 0.00 | 0.00 | 0.00 | 0.00 | 0.00 | 0.00 |
| 7400 | Concesiones de Préstamos | 0.00 | 0.00 | 0.00 | 0.00 | 0.00 | 0.00 |
| 741 | Concesión de préstamos a entidades paraestatales no empresariales y no financieras con fines de política económica | 0.00 | 0.00 | 0.00 | 0.00 | 0.00 | 0.00 |
| 742 | Concesión de préstamos a entidades paraestatales empresariales y no financieras con fines de política económica | 0.00 | 0.00 | 0.00 | 0.00 | 0.00 | 0.00 |
| 743 | Concesión de préstamos a instituciones paraestatales públicas financieras con fines de política económica | 0.00 | 0.00 | 0.00 | 0.00 | 0.00 | 0.00 |



MUNICIPIO DE TOTUTLA, DEL ESTADO DE VERACRUZ DE IGNACIO DE LA LLAVE



PRESUPUESTO DE EGRESOS PARA EL EJERCICIO FISCAL 2024

**E10 - CALENDARIO DEL PRESUPUESTO DE EGRESOS
CLASIFICACIÓN POR OBJETO DEL GASTO (Nivel Partida Específica)**

Clevo Geográfica: 188
Fecha de elaboración: 11/sep/23

| COG | CONCEPTO | ENERO | FEBRERO | MARZO | ABRIL | MAYO | JUNIO |
|-------|--|-------|---------|-------|-------|------|-------|
| | TOTAL | 0.00 | 0.00 | 0.00 | 0.00 | 0.00 | 0.00 |
| 744 | Concesión de préstamos a entidades federativas y municipales con fines de política económica | 0.00 | 0.00 | 0.00 | 0.00 | 0.00 | 0.00 |
| 745 | Concesión de préstamos al sector privado con fines de política económica | 0.00 | 0.00 | 0.00 | 0.00 | 0.00 | 0.00 |
| 746 | Concesión de préstamos al sector externo con fines de política económica | 0.00 | 0.00 | 0.00 | 0.00 | 0.00 | 0.00 |
| 747 | Concesión de préstamos al sector público con fines de gestión de liquidez | 0.00 | 0.00 | 0.00 | 0.00 | 0.00 | 0.00 |
| 748 | Concesión de préstamos al sector privado con fines de gestión de liquidez | 0.00 | 0.00 | 0.00 | 0.00 | 0.00 | 0.00 |
| 749 | Concesión de préstamos al sector externo con fines de gestión de liquidez | 0.00 | 0.00 | 0.00 | 0.00 | 0.00 | 0.00 |
| 7500 | Inversiones en Fideicomisos, Mandatos y Otros Análogos | 0.00 | 0.00 | 0.00 | 0.00 | 0.00 | 0.00 |
| 751 | Inversiones en fideicomisos del Poder Ejecutivo | 0.00 | 0.00 | 0.00 | 0.00 | 0.00 | 0.00 |
| 752 | Inversiones en fideicomisos del Poder Legislativo | 0.00 | 0.00 | 0.00 | 0.00 | 0.00 | 0.00 |
| 753 | Inversiones en fideicomisos del Poder Judicial | 0.00 | 0.00 | 0.00 | 0.00 | 0.00 | 0.00 |
| 754 | Inversiones en fideicomisos públicos no empresariales y no financieros | 0.00 | 0.00 | 0.00 | 0.00 | 0.00 | 0.00 |
| 755 | Inversiones en fideicomisos públicos empresariales y no financieros | 0.00 | 0.00 | 0.00 | 0.00 | 0.00 | 0.00 |
| 756 | Inversiones en fideicomisos públicos financieros | 0.00 | 0.00 | 0.00 | 0.00 | 0.00 | 0.00 |
| 757 | Inversiones en fideicomisos de entidades federativas | 0.00 | 0.00 | 0.00 | 0.00 | 0.00 | 0.00 |
| 758 | Inversiones en fideicomisos de municipios | 0.00 | 0.00 | 0.00 | 0.00 | 0.00 | 0.00 |
| 759 | Otras Inversiones en Fideicomisos | 0.00 | 0.00 | 0.00 | 0.00 | 0.00 | 0.00 |
| 7600 | Otras Inversiones Financieras | 0.00 | 0.00 | 0.00 | 0.00 | 0.00 | 0.00 |
| 761 | Depósitos a largo plazo en moneda nacional | 0.00 | 0.00 | 0.00 | 0.00 | 0.00 | 0.00 |
| 762 | Depósitos a largo plazo en moneda extranjera | 0.00 | 0.00 | 0.00 | 0.00 | 0.00 | 0.00 |
| 7900 | Provisores para contingencias y otras erogaciones especiales | 0.00 | 0.00 | 0.00 | 0.00 | 0.00 | 0.00 |
| 791 | Contingencias por fenómenos naturales | 0.00 | 0.00 | 0.00 | 0.00 | 0.00 | 0.00 |
| 79101 | Contingencias por fenómenos naturales | 0.00 | 0.00 | 0.00 | 0.00 | 0.00 | 0.00 |
| 792 | Contingencias socioeconómicas | 0.00 | 0.00 | 0.00 | 0.00 | 0.00 | 0.00 |
| 79201 | Contingentes | 0.00 | 0.00 | 0.00 | 0.00 | 0.00 | 0.00 |
| 79202 | Devoluciones a la Federación | 0.00 | 0.00 | 0.00 | 0.00 | 0.00 | 0.00 |
| 799 | Otras Erogaciones especiales | 0.00 | 0.00 | 0.00 | 0.00 | 0.00 | 0.00 |
| 8000 | Participaciones y Aportaciones | 0.00 | 0.00 | 0.00 | 0.00 | 0.00 | 0.00 |



MUNICIPIO DE TOTUTLA, DEL ESTADO DE VERACRUZ DE IGNACIO DE LA LLAVE



PRESUPUESTO DE EGRESOS PARA EL EJERCICIO FISCAL 2024

**E10 - CALENDARIO DEL PRESUPUESTO DE EGRESOS
CLASIFICACIÓN POR OBJETO DEL GASTO (Nivel Partida Específica)**

Clave Geográfica: 188

Fecha de elaboración: 11/sep/23

| COG | CONCEPTO | JULIO | AGOSTO | SEPTIEMBRE | OCTUBRE | NOVIEMBRE | DECEMBRE |
|-------|---|-------|--------|------------|---------|-----------|----------|
| 744 | Concesión de préstamos a entidades federativas y municipios con fines de política económica | 0.00 | 0.00 | 0.00 | 0.00 | 0.00 | 0.00 |
| 745 | Concesión de préstamos al sector privado con fines de política económica | 0.00 | 0.00 | 0.00 | 0.00 | 0.00 | 0.00 |
| 746 | Concesión de préstamos al sector externo con fines de política económica | 0.00 | 0.00 | 0.00 | 0.00 | 0.00 | 0.00 |
| 747 | Concesión de préstamos al sector público con fines de gestión de liquidez | 0.00 | 0.00 | 0.00 | 0.00 | 0.00 | 0.00 |
| 748 | Concesión de préstamos al sector privado con fines de gestión de liquidez | 0.00 | 0.00 | 0.00 | 0.00 | 0.00 | 0.00 |
| 749 | Concesión de préstamos al sector externo con fines de gestión de liquidez | 0.00 | 0.00 | 0.00 | 0.00 | 0.00 | 0.00 |
| 7500 | Inversiones en Fideicomisos, Mandatos y Otros Análogos | 0.00 | 0.00 | 0.00 | 0.00 | 0.00 | 0.00 |
| 751 | Inversiones en fideicomisos del Poder Ejecutivo | 0.00 | 0.00 | 0.00 | 0.00 | 0.00 | 0.00 |
| 752 | Inversiones en fideicomisos del Poder Legislativo | 0.00 | 0.00 | 0.00 | 0.00 | 0.00 | 0.00 |
| 753 | Inversiones en fideicomisos del Poder Judicial | 0.00 | 0.00 | 0.00 | 0.00 | 0.00 | 0.00 |
| 754 | Inversiones en fideicomisos públicos no empresariales y no financieros | 0.00 | 0.00 | 0.00 | 0.00 | 0.00 | 0.00 |
| 755 | Inversiones en fideicomisos públicos empresariales y no financieros | 0.00 | 0.00 | 0.00 | 0.00 | 0.00 | 0.00 |
| 756 | Inversiones en fideicomisos públicos financieros | 0.00 | 0.00 | 0.00 | 0.00 | 0.00 | 0.00 |
| 757 | Inversiones en fideicomisos de entidades federativas | 0.00 | 0.00 | 0.00 | 0.00 | 0.00 | 0.00 |
| 758 | Inversiones en fideicomisos de municipios | 0.00 | 0.00 | 0.00 | 0.00 | 0.00 | 0.00 |
| 759 | Otras Inversiones en fideicomisos | 0.00 | 0.00 | 0.00 | 0.00 | 0.00 | 0.00 |
| 7600 | Otras Inversiones Financieras | 0.00 | 0.00 | 0.00 | 0.00 | 0.00 | 0.00 |
| 761 | Depósitos a largo plazo en moneda nacional | 0.00 | 0.00 | 0.00 | 0.00 | 0.00 | 0.00 |
| 762 | Depósitos a largo plazo en moneda extranjera | 0.00 | 0.00 | 0.00 | 0.00 | 0.00 | 0.00 |
| 7900 | Provisiones para contingencias y otras erogaciones especiales | 0.00 | 0.00 | 0.00 | 0.00 | 0.00 | 0.00 |
| 791 | Contingencias por fenómenos naturales | 0.00 | 0.00 | 0.00 | 0.00 | 0.00 | 0.00 |
| 79101 | Contingencias por fenómenos naturales | 0.00 | 0.00 | 0.00 | 0.00 | 0.00 | 0.00 |
| 792 | Contingencias socioeconómicas | 0.00 | 0.00 | 0.00 | 0.00 | 0.00 | 0.00 |
| 79201 | Contingencias | 0.00 | 0.00 | 0.00 | 0.00 | 0.00 | 0.00 |
| 79202 | Devoluciones a la Federación | 0.00 | 0.00 | 0.00 | 0.00 | 0.00 | 0.00 |
| 799 | Otras Erogaciones especiales | 0.00 | 0.00 | 0.00 | 0.00 | 0.00 | 0.00 |
| 8000 | Participaciones y Aportaciones | 0.00 | 0.00 | 0.00 | 0.00 | 0.00 | 0.00 |



MUNICIPIO DE TOTUTLA, DEL ESTADO DE VERACRUZ DE IGNACIO DE LA LLAVE



PRESUPUESTO DE EGRESOS PARA EL EJERCICIO FISCAL 2024

**E10 - CALENDARIO DEL PRESUPUESTO DE EGRESOS
CLASIFICACIÓN POR OBJETO DEL GASTO (Nivel Partida Específica)**

Clave geográfica: 188

Fecha de elaboración: 11/sep/23

| COG | CONCEPTO | TOTAL | ENERO | FEBRERO | MARZO | ABRIL | MAYO | JUNIO |
|-------|--|-------|-------|---------|-------|-------|------|-------|
| 8100 | Participaciones | 0.00 | 0.00 | 0.00 | 0.00 | 0.00 | 0.00 | 0.00 |
| 811 | Fondo general de participaciones | 0.00 | 0.00 | 0.00 | 0.00 | 0.00 | 0.00 | 0.00 |
| 81101 | Fondo general de participaciones | 0.00 | 0.00 | 0.00 | 0.00 | 0.00 | 0.00 | 0.00 |
| 812 | Fondo de fomento municipal | 0.00 | 0.00 | 0.00 | 0.00 | 0.00 | 0.00 | 0.00 |
| 81201 | Fondo de fomento municipal | 0.00 | 0.00 | 0.00 | 0.00 | 0.00 | 0.00 | 0.00 |
| 813 | Participaciones de las entidades federativas a los municipios | 0.00 | 0.00 | 0.00 | 0.00 | 0.00 | 0.00 | 0.00 |
| 81301 | Fondo especial IEPS | 0.00 | 0.00 | 0.00 | 0.00 | 0.00 | 0.00 | 0.00 |
| 81302 | Fondo de compensación del ISAN | 0.00 | 0.00 | 0.00 | 0.00 | 0.00 | 0.00 | 0.00 |
| 81303 | Fondo de fiscalización | 0.00 | 0.00 | 0.00 | 0.00 | 0.00 | 0.00 | 0.00 |
| 81304 | Fondo de extracción de hidrocarburos | 0.00 | 0.00 | 0.00 | 0.00 | 0.00 | 0.00 | 0.00 |
| 81305 | Fondo de Compensación (FOCO) | 0.00 | 0.00 | 0.00 | 0.00 | 0.00 | 0.00 | 0.00 |
| 814 | Otros Conceptos Participables de la Federación a Entidades Federativas | 0.00 | 0.00 | 0.00 | 0.00 | 0.00 | 0.00 | 0.00 |
| 81401 | Otros Conceptos Participables de la Federación a Entidades Federativas | 0.00 | 0.00 | 0.00 | 0.00 | 0.00 | 0.00 | 0.00 |
| 815 | Otros Conceptos Participables de la Federación a Municipios | 0.00 | 0.00 | 0.00 | 0.00 | 0.00 | 0.00 | 0.00 |
| 81501 | Otros Conceptos Participables de la Federación a Municipios | 0.00 | 0.00 | 0.00 | 0.00 | 0.00 | 0.00 | 0.00 |
| 816 | Convenios de colaboración administrativa | 0.00 | 0.00 | 0.00 | 0.00 | 0.00 | 0.00 | 0.00 |
| 81601 | Participaciones por Tenencia | 0.00 | 0.00 | 0.00 | 0.00 | 0.00 | 0.00 | 0.00 |
| 81602 | Participaciones por ISAN | 0.00 | 0.00 | 0.00 | 0.00 | 0.00 | 0.00 | 0.00 |
| 81603 | Incentivos a la venta final de gasolina y diesel | 0.00 | 0.00 | 0.00 | 0.00 | 0.00 | 0.00 | 0.00 |
| 8300 | Aportaciones | 0.00 | 0.00 | 0.00 | 0.00 | 0.00 | 0.00 | 0.00 |
| 831 | Aportaciones de la Federación a las entidades federativas | 0.00 | 0.00 | 0.00 | 0.00 | 0.00 | 0.00 | 0.00 |
| 832 | Aportaciones de la Federación a Municipios | 0.00 | 0.00 | 0.00 | 0.00 | 0.00 | 0.00 | 0.00 |
| 83201 | Fondo para el Fortalecimiento de los Municipios | 0.00 | 0.00 | 0.00 | 0.00 | 0.00 | 0.00 | 0.00 |
| 83202 | Fondo para la Infraestructura Social Municipal | 0.00 | 0.00 | 0.00 | 0.00 | 0.00 | 0.00 | 0.00 |
| 833 | Aportaciones de las Entidades Federativas a los Municipios | 0.00 | 0.00 | 0.00 | 0.00 | 0.00 | 0.00 | 0.00 |
| 83301 | Aportaciones Especiales a Municipios para el pago de Alumbrado Público | 0.00 | 0.00 | 0.00 | 0.00 | 0.00 | 0.00 | 0.00 |
| 83302 | Otras Aportaciones del Estado a los Municipios | 0.00 | 0.00 | 0.00 | 0.00 | 0.00 | 0.00 | 0.00 |
| 83303 | Subsidios a Municipios | 0.00 | 0.00 | 0.00 | 0.00 | 0.00 | 0.00 | 0.00 |
| 834 | Aportaciones previstas en leyes y decretos al sistema de protección social | 0.00 | 0.00 | 0.00 | 0.00 | 0.00 | 0.00 | 0.00 |



MUNICIPIO DE TOTUTLA, DEL ESTADO DE VERACRUZ DE IGNACIO DE LA LLAVE



PRESUPUESTO DE EGRESOS PARA EL EJERCICIO FISCAL 2024

**E10 - CALENDARIO DEL PRESUPUESTO DE EGRESOS
CLASIFICACIÓN POR OBJETO DEL GASTO (Nivel Partida Específica)**

Clave Geográfica:

Fecha de elaboración:

| COG | CONCEPTO | JULIO | AGOSTO | SEPTIEMBRE | OCTUBRE | NOVIEMBRE | DICEMBRE |
|--------------|--|-------------|-------------|-------------|-------------|-------------|-------------|
| 8100 | Participaciones | 0.00 | 0.00 | 0.00 | 0.00 | 0.00 | 0.00 |
| 811 | Fondo general de participaciones | 0.00 | 0.00 | 0.00 | 0.00 | 0.00 | 0.00 |
| 81101 | Fondo general de participaciones | 0.00 | 0.00 | 0.00 | 0.00 | 0.00 | 0.00 |
| 812 | Fondo de fomento municipal | 0.00 | 0.00 | 0.00 | 0.00 | 0.00 | 0.00 |
| 81201 | Fondo de fomento municipal | 0.00 | 0.00 | 0.00 | 0.00 | 0.00 | 0.00 |
| 813 | Participaciones de las entidades federativas a los municipios | 0.00 | 0.00 | 0.00 | 0.00 | 0.00 | 0.00 |
| 81301 | Fondo especial EPS | 0.00 | 0.00 | 0.00 | 0.00 | 0.00 | 0.00 |
| 81302 | Fondo de compensación del ISAN | 0.00 | 0.00 | 0.00 | 0.00 | 0.00 | 0.00 |
| 81303 | Fondo de fiscalización | 0.00 | 0.00 | 0.00 | 0.00 | 0.00 | 0.00 |
| 81304 | Fondo de extracción de hidrocarburos | 0.00 | 0.00 | 0.00 | 0.00 | 0.00 | 0.00 |
| 81305 | Fondo de Compensación (FOCO) | 0.00 | 0.00 | 0.00 | 0.00 | 0.00 | 0.00 |
| 814 | Otros Conceptos Participables de la Federación a Entidades Federativas | 0.00 | 0.00 | 0.00 | 0.00 | 0.00 | 0.00 |
| 81401 | Otros Conceptos Participables de la Federación a Entidades Federativas | 0.00 | 0.00 | 0.00 | 0.00 | 0.00 | 0.00 |
| 815 | Otros Conceptos Participables de la Federación a Municipios | 0.00 | 0.00 | 0.00 | 0.00 | 0.00 | 0.00 |
| 81501 | Otros Conceptos Participables de la Federación a Municipios | 0.00 | 0.00 | 0.00 | 0.00 | 0.00 | 0.00 |
| 815 | Convenios de colaboración administrativa | 0.00 | 0.00 | 0.00 | 0.00 | 0.00 | 0.00 |
| 81501 | Participaciones por Tenencia | 0.00 | 0.00 | 0.00 | 0.00 | 0.00 | 0.00 |
| 81502 | Participaciones por ISAN | 0.00 | 0.00 | 0.00 | 0.00 | 0.00 | 0.00 |
| 81603 | Incentivos a la venta final de gasolina y diesel | 0.00 | 0.00 | 0.00 | 0.00 | 0.00 | 0.00 |
| 8300 | Aportaciones | 0.00 | 0.00 | 0.00 | 0.00 | 0.00 | 0.00 |
| 831 | Aportaciones de la Federación a las entidades federativas | 0.00 | 0.00 | 0.00 | 0.00 | 0.00 | 0.00 |
| 832 | Aportaciones de la Federación a Municipios | 0.00 | 0.00 | 0.00 | 0.00 | 0.00 | 0.00 |
| 83201 | Fondo para el Fortalecimiento de los Municipios | 0.00 | 0.00 | 0.00 | 0.00 | 0.00 | 0.00 |
| 83202 | Fondo para la Infraestructura Social Municipal | 0.00 | 0.00 | 0.00 | 0.00 | 0.00 | 0.00 |
| 833 | Aportaciones de las Entidades Federativas a los Municipios | 0.00 | 0.00 | 0.00 | 0.00 | 0.00 | 0.00 |
| 83301 | Aportaciones Estatales a Municipios para el pago de Alumbrado Público | 0.00 | 0.00 | 0.00 | 0.00 | 0.00 | 0.00 |
| 83302 | Otras Aportaciones del Estado a los Municipios | 0.00 | 0.00 | 0.00 | 0.00 | 0.00 | 0.00 |
| 83303 | Subsidios a Municipios | 0.00 | 0.00 | 0.00 | 0.00 | 0.00 | 0.00 |
| 834 | Aportaciones previstas en leyes y decretos al sistema de protección social | 0.00 | 0.00 | 0.00 | 0.00 | 0.00 | 0.00 |
| TOTAL | | 0.00 | 0.00 | 0.00 | 0.00 | 0.00 | 0.00 |



MUNICIPIO DE TOTUTLA, DEL ESTADO DE VERACRUZ DE IGNACIO DE LA LLAVE



PRESUPUESTO DE EGRESOS PARA EL EJERCICIO FISCAL 2024

**E10 - CALENDARIO DEL PRESUPUESTO DE EGRESOS
CLASIFICACIÓN POR OBJETO DEL GASTO (Nivel Partida Específica)**

Clave Geográfica: 188

Fecha de elaboración: 11/sep/23

| COG | CONCEPTO | ENERO | FEBRERO | MARZO | ABRIL | MAYO | JUNIO |
|--------------|--|------------|---------|-------|-------|------|-------|
| 835 | Aportaciones previstas en leyes y decretos compensatorias a entidades federativas y municipios | 0.00 | 0.00 | 0.00 | 0.00 | 0.00 | 0.00 |
| 8500 | Convenios | 0.00 | 0.00 | 0.00 | 0.00 | 0.00 | 0.00 |
| 851 | Convenios de reasignación | 0.00 | 0.00 | 0.00 | 0.00 | 0.00 | 0.00 |
| 85101 | Convenios de Reasignación | 0.00 | 0.00 | 0.00 | 0.00 | 0.00 | 0.00 |
| 852 | Convenios de descentralización | 0.00 | 0.00 | 0.00 | 0.00 | 0.00 | 0.00 |
| 85201 | Convenios de Descentralización | 0.00 | 0.00 | 0.00 | 0.00 | 0.00 | 0.00 |
| 853 | Otros Convenios | 0.00 | 0.00 | 0.00 | 0.00 | 0.00 | 0.00 |
| 85301 | Fondo de Subsidios a Municipios de Seguridad Pública | 0.00 | 0.00 | 0.00 | 0.00 | 0.00 | 0.00 |
| 85302 | CAPUFE | 0.00 | 0.00 | 0.00 | 0.00 | 0.00 | 0.00 |
| 85303 | ZOFEMAT | 0.00 | 0.00 | 0.00 | 0.00 | 0.00 | 0.00 |
| 9000 | Deuda Pública | 225,315.00 | 0.00 | 0.00 | 0.00 | 0.00 | 0.00 |
| 9100 | Amortización de la Deuda Pública | 120,000.00 | 0.00 | 0.00 | 0.00 | 0.00 | 0.00 |
| 911 | Amortización de la deuda interna con instituciones de crédito | 0.00 | 0.00 | 0.00 | 0.00 | 0.00 | 0.00 |
| 91101 | Porción a CP de los Préstamos de la Deuda Pública interna a Corto Plazo | 0.00 | 0.00 | 0.00 | 0.00 | 0.00 | 0.00 |
| 91102 | Amortización de la deuda interna con instituciones de crédito a largo plazo | 120,000.00 | 0.00 | 0.00 | 0.00 | 0.00 | 0.00 |
| 912 | Amortización de la deuda interna por emisión de títulos y valores | 0.00 | 0.00 | 0.00 | 0.00 | 0.00 | 0.00 |
| 91201 | Porción a CP de Títulos y Valores de Deuda Pública interna a Corto Plazo | 0.00 | 0.00 | 0.00 | 0.00 | 0.00 | 0.00 |
| 91202 | Amortización de la Deuda Interna por Emisión de Títulos y Valores Largo Plazo | 0.00 | 0.00 | 0.00 | 0.00 | 0.00 | 0.00 |
| 913 | Amortización de Arrendamientos Financieros Nacionales | 0.00 | 0.00 | 0.00 | 0.00 | 0.00 | 0.00 |
| 91301 | Porción a CP de Arrendamiento financiero nacional a Corto Plazo | 0.00 | 0.00 | 0.00 | 0.00 | 0.00 | 0.00 |
| 91302 | Amortización de arrendamientos financieros nacionales a largo Plazo | 0.00 | 0.00 | 0.00 | 0.00 | 0.00 | 0.00 |
| 914 | Amortización de la deuda externa con instituciones de crédito | 0.00 | 0.00 | 0.00 | 0.00 | 0.00 | 0.00 |
| 915 | Amortización de deuda externa con organismos financieros internacionales | 0.00 | 0.00 | 0.00 | 0.00 | 0.00 | 0.00 |
| 916 | Amortización de la deuda bilateral | 0.00 | 0.00 | 0.00 | 0.00 | 0.00 | 0.00 |
| 917 | Amortización de la deuda externa por emisión de títulos y valores | 0.00 | 0.00 | 0.00 | 0.00 | 0.00 | 0.00 |
| 918 | Amortización de arrendamientos financieros internacionales | 0.00 | 0.00 | 0.00 | 0.00 | 0.00 | 0.00 |
| 9200 | Intereses de la Deuda Pública | 0.00 | 0.00 | 0.00 | 0.00 | 0.00 | 0.00 |
| 921 | Intereses de la Deuda Interna con Instituciones de Crédito | 0.00 | 0.00 | 0.00 | 0.00 | 0.00 | 0.00 |
| TOTAL | | 0.00 | 0.00 | 0.00 | 0.00 | 0.00 | 0.00 |



MUNICIPIO DE TOTUTLA, DEL ESTADO DE VERACRUZ DE IGNACIO DE LA LLAVE



PRESUPUESTO DE EGRESOS PARA EL EJERCICIO FISCAL 2024

**E10 - CALENDARIO DEL PRESUPUESTO DE EGRESOS
CLASIFICACIÓN POR OBJETO DEL GASTO (Nivel Partida Específica)**

Clave Geográfica: 188

Fecha de elaboración: 11/sep/23

| COG | CONCEPTO | JULIO | AGOSTO | SEPTIEMBRE | OCTUBRE | NOVIEMBRE | DICIEMBRE |
|--------------|--|-------|------------|------------|---------|-----------|-----------|
| 835 | Aportaciones previstas en leyes y decretos compensatorias a entidades federativas y municipios | 0.00 | 0.00 | 0.00 | 0.00 | 0.00 | 0.00 |
| 8500 | Convenios | 0.00 | 0.00 | 0.00 | 0.00 | 0.00 | 0.00 |
| 851 | Convenios de reasignación | 0.00 | 0.00 | 0.00 | 0.00 | 0.00 | 0.00 |
| 85101 | Convenios de reasignación | 0.00 | 0.00 | 0.00 | 0.00 | 0.00 | 0.00 |
| 852 | Convenios de descentralización | 0.00 | 0.00 | 0.00 | 0.00 | 0.00 | 0.00 |
| 85201 | Convenios de descentralización | 0.00 | 0.00 | 0.00 | 0.00 | 0.00 | 0.00 |
| 853 | Otros Convenios | 0.00 | 0.00 | 0.00 | 0.00 | 0.00 | 0.00 |
| 85301 | Fondo de Subsidios a Municipios de Seguridad Pública | 0.00 | 0.00 | 0.00 | 0.00 | 0.00 | 0.00 |
| 85302 | CAPURE | 0.00 | 0.00 | 0.00 | 0.00 | 0.00 | 0.00 |
| 85303 | ZOFEMAT | 0.00 | 0.00 | 0.00 | 0.00 | 0.00 | 0.00 |
| 9000 | Deuda Pública | 0.00 | 225,315.00 | 0.00 | 0.00 | 0.00 | 0.00 |
| 9100 | Amortización de la Deuda Pública | 0.00 | 120,000.00 | 0.00 | 0.00 | 0.00 | 0.00 |
| 911 | Amortización de la deuda interna con instituciones de crédito | 0.00 | 120,000.00 | 0.00 | 0.00 | 0.00 | 0.00 |
| 91101 | Porción a CP de los Préstamos de la Deuda Pública Interna a Corto Plazo | 0.00 | 0.00 | 0.00 | 0.00 | 0.00 | 0.00 |
| 91102 | Amortización de la deuda interna con instituciones de crédito a largo plazo | 0.00 | 120,000.00 | 0.00 | 0.00 | 0.00 | 0.00 |
| 912 | Amortización de la deuda interna por emisión de títulos y valores | 0.00 | 0.00 | 0.00 | 0.00 | 0.00 | 0.00 |
| 91201 | Porción a CP de Títulos y Valores de Deuda Pública Interna a Corto Plazo | 0.00 | 0.00 | 0.00 | 0.00 | 0.00 | 0.00 |
| 91202 | Amortización de la Deuda Interna por Emisión de Títulos y Valores Largo Plazo | 0.00 | 0.00 | 0.00 | 0.00 | 0.00 | 0.00 |
| 913 | Amortización de Arrendamientos Financieros Nacionales | 0.00 | 0.00 | 0.00 | 0.00 | 0.00 | 0.00 |
| 91301 | Porción a CP de Arrendamiento financiero nacional a Corto Plazo | 0.00 | 0.00 | 0.00 | 0.00 | 0.00 | 0.00 |
| 91302 | Amortización de arrendamientos financieros nacionales a largo Plazo | 0.00 | 0.00 | 0.00 | 0.00 | 0.00 | 0.00 |
| 914 | Amortización de la deuda externa con instituciones de crédito | 0.00 | 0.00 | 0.00 | 0.00 | 0.00 | 0.00 |
| 915 | Amortización de deuda externa con organismos financieros internacionales | 0.00 | 0.00 | 0.00 | 0.00 | 0.00 | 0.00 |
| 916 | Amortización de la deuda bilateral | 0.00 | 0.00 | 0.00 | 0.00 | 0.00 | 0.00 |
| 917 | Amortización de la deuda externa por emisión de títulos y valores | 0.00 | 0.00 | 0.00 | 0.00 | 0.00 | 0.00 |
| 918 | Amortización de arrendamientos financieros internacionales | 0.00 | 0.00 | 0.00 | 0.00 | 0.00 | 0.00 |
| 9200 | Intereses de la Deuda Pública | 0.00 | 92,815.00 | 0.00 | 0.00 | 0.00 | 0.00 |
| 921 | Intereses de la Deuda Interna con Instituciones de Crédito | 0.00 | 0.00 | 0.00 | 0.00 | 0.00 | 0.00 |
| TOTAL | | 0.00 | 225,315.00 | 0.00 | 0.00 | 0.00 | 0.00 |



MUNICIPIO DE TOTUTLA, DEL ESTADO DE VERACRUZ DE IGNACIO DE LA LLAVE



PRESUPUESTO DE EGRESOS PARA EL EJERCICIO FISCAL 2024

**E10 - CALENDARIO DEL PRESUPUESTO DE EGRESOS
CLASIFICACIÓN POR OBJETO DEL GASTO (Nivel Partida Específica)**

188

11/sep/23

Clave Geográfica:

Fecha de elaboración:

| COG | CONCEPTO | ENERO | FEBRERO | MARZO | ABRIL | MAYO | JUNIO |
|-------|---|-----------|---------|-------|-------|------|-------|
| | TOTAL | 0.00 | 0.00 | 0.00 | 0.00 | 0.00 | 0.00 |
| 92101 | Intereses de la Deuda Interna Ordinaria con Instituciones de Crédito | 0.00 | 0.00 | 0.00 | 0.00 | 0.00 | 0.00 |
| 92102 | Intereses de la deuda interna extraordinaria con instituciones de crédito | 0.00 | 0.00 | 0.00 | 0.00 | 0.00 | 0.00 |
| 922 | Intereses Derivados de la Colocación de Títulos y Valores | 92,815.00 | 0.00 | 0.00 | 0.00 | 0.00 | 0.00 |
| 92201 | Intereses Derivados de la Colocación de Títulos y Valores la Deuda Interna Ordinaria | 0.00 | 0.00 | 0.00 | 0.00 | 0.00 | 0.00 |
| 92202 | Intereses Derivados de la Colocación de Títulos y Valores la Deuda Interna Extraordinaria | 92,815.00 | 0.00 | 0.00 | 0.00 | 0.00 | 0.00 |
| 923 | Intereses por Arrendamientos Financieros Nacionales | 0.00 | 0.00 | 0.00 | 0.00 | 0.00 | 0.00 |
| 92301 | Intereses por Arrendamientos Financieros Nacionales Ordinarios | 0.00 | 0.00 | 0.00 | 0.00 | 0.00 | 0.00 |
| 92302 | Intereses por Arrendamientos Financieros Nacionales Extraordinarios | 0.00 | 0.00 | 0.00 | 0.00 | 0.00 | 0.00 |
| 924 | Intereses de la deuda externa con instituciones de crédito | 0.00 | 0.00 | 0.00 | 0.00 | 0.00 | 0.00 |
| 925 | Intereses de la deuda con organismos financieros internacionales | 0.00 | 0.00 | 0.00 | 0.00 | 0.00 | 0.00 |
| 926 | Intereses de la deuda bilateral | 0.00 | 0.00 | 0.00 | 0.00 | 0.00 | 0.00 |
| 927 | Intereses derivados de la colocación de títulos y valores en el exterior | 0.00 | 0.00 | 0.00 | 0.00 | 0.00 | 0.00 |
| 928 | Intereses por arrendamientos financieros internacionales | 0.00 | 0.00 | 0.00 | 0.00 | 0.00 | 0.00 |
| 9300 | Comisiones de la Deuda Pública | 0.00 | 0.00 | 0.00 | 0.00 | 0.00 | 0.00 |
| 931 | Comisiones de la Deuda Pública Interna | 0.00 | 0.00 | 0.00 | 0.00 | 0.00 | 0.00 |
| 93101 | Comisiones de la Deuda Pública Interna Ordinaria | 0.00 | 0.00 | 0.00 | 0.00 | 0.00 | 0.00 |
| 93102 | Comisiones de la Deuda Pública Interna Extraordinaria | 0.00 | 0.00 | 0.00 | 0.00 | 0.00 | 0.00 |
| 932 | Comisiones de la Deuda Pública Externa | 0.00 | 0.00 | 0.00 | 0.00 | 0.00 | 0.00 |
| 93201 | Comisiones de la Deuda Pública Externa | 0.00 | 0.00 | 0.00 | 0.00 | 0.00 | 0.00 |
| 9400 | Gastos de la Deuda Pública | 12,500.00 | 0.00 | 0.00 | 0.00 | 0.00 | 0.00 |
| 941 | Gastos de la Deuda Pública Interna | 12,500.00 | 0.00 | 0.00 | 0.00 | 0.00 | 0.00 |
| 94101 | Gastos de la Deuda Pública Interna Ordinaria | 0.00 | 0.00 | 0.00 | 0.00 | 0.00 | 0.00 |
| 94102 | Gastos de la Deuda Pública Interna Extraordinaria | 12,500.00 | 0.00 | 0.00 | 0.00 | 0.00 | 0.00 |
| 942 | Gastos de la deuda pública externa | 0.00 | 0.00 | 0.00 | 0.00 | 0.00 | 0.00 |
| 94201 | Gastos de la deuda pública externa | 0.00 | 0.00 | 0.00 | 0.00 | 0.00 | 0.00 |
| 9500 | Costo por Coberturas | 0.00 | 0.00 | 0.00 | 0.00 | 0.00 | 0.00 |
| 951 | Costo por Coberturas | 0.00 | 0.00 | 0.00 | 0.00 | 0.00 | 0.00 |
| 95101 | Costos por cobertura de la deuda pública interna | 0.00 | 0.00 | 0.00 | 0.00 | 0.00 | 0.00 |
| 9600 | Apoyos Financieros | 0.00 | 0.00 | 0.00 | 0.00 | 0.00 | 0.00 |



MUNICIPIO DE TOTUTLA, DEL ESTADO DE VERACRUZ DE IGNACIO DE LA LLAVE



PRESUPUESTO DE EGRESOS PARA EL EJERCICIO FISCAL 2024

E10 - CALENDARIO DEL PRESUPUESTO DE EGRESOS CLASIFICACIÓN POR OBJETO DEL GASTO (Nivel Partida Específica)

Clave Geográfica: 188
 Fecha de elaboración: 11/sep/23

| COG | CONCEPTO | TOTAL | ENERO | FEBRERO | MARZO | ABRIL | MAYO | JUNIO |
|-------|---|-------------|-------------|-------------|-------------|-------------|-------------|-------------|
| 961 | Apoyos a Intermediarios Financieros | 0.00 | 0.00 | 0.00 | 0.00 | 0.00 | 0.00 | 0.00 |
| 96101 | Apoyos a Intermediarios Financieros | 0.00 | 0.00 | 0.00 | 0.00 | 0.00 | 0.00 | 0.00 |
| 962 | Apoyo Financiero a Ahorradores y Deudores del Sistema Financiero Nacional | 0.00 | 0.00 | 0.00 | 0.00 | 0.00 | 0.00 | 0.00 |
| 96201 | Apoyo Financiero a Ahorradores y Deudores del Sistema Financiero Nacional | 0.00 | 0.00 | 0.00 | 0.00 | 0.00 | 0.00 | 0.00 |
| 9900 | Adelantos de ejercicios Fiscales Anteriores (ADEFAS) | 0.00 | 0.00 | 0.00 | 0.00 | 0.00 | 0.00 | 0.00 |
| 991 | Adelantos de ejercicios Fiscales Anteriores | 0.00 | 0.00 | 0.00 | 0.00 | 0.00 | 0.00 | 0.00 |
| 992 | Adelantos de ejercicios Fiscales Anteriores | 0.00 | 0.00 | 0.00 | 0.00 | 0.00 | 0.00 | 0.00 |
| | TOTAL | 0.00 | 0.00 | 0.00 | 0.00 | 0.00 | 0.00 | 0.00 |

TELOSERIC MUNICIPAL
 L.C. TELOSERIC PEREZ VALDES

PRESIDENCIA
 Totutla, Ver.
 2022-2025

SINDICO
 L.C. GREGORIO HERNANDEZ BERRIAN

COMISION DE HACIENDA Y PATRIMONIO MUNICIPAL
SINDICATURA
 Totutla, Ver.
 2022-2025

TESORERIA
 Totutla, Ver.
 2022-2025

REGIDURIA
 Totutla, Ver.
 2022-2025



MUNICIPIO DE TOTUTLA, DEL ESTADO DE VERACRUZ DE IGNACIO DE LA LLAVE



PRESUPUESTO DE EGRESOS PARA EL EJERCICIO FISCAL 2024

**E10 - CALENDARIO DEL PRESUPUESTO DE EGRESOS
CLASIFICACIÓN POR OBJETO DEL GASTO (Nivel Partida Específica)**

Clave Geográfica: **188**
Fecha de elaboración: **11/sep/23**

| COG | CONCEPTO | JULIO | AGOSTO | SEPTIEMBRE | OCTUBRE | NOVIEMBRE | DICIEMBRE |
|--------------|---|-------|-----------|------------|---------|-----------|-----------|
| 92101 | Intereses de la Deuda Interna Ordinaria con Instituciones de Crédito | 0.00 | 0.00 | 0.00 | 0.00 | 0.00 | 0.00 |
| 92102 | Intereses de la deuda interna extraordinaria con instituciones de crédito | 0.00 | 0.00 | 0.00 | 0.00 | 0.00 | 0.00 |
| 922 | Intereses Derivados de la Colocación de Títulos y Valores | 0.00 | 92,815.00 | 0.00 | 0.00 | 0.00 | 0.00 |
| 92201 | Intereses Derivados de la Colocación de Títulos y Valores la Deuda Interna Ordinaria | 0.00 | 0.00 | 0.00 | 0.00 | 0.00 | 0.00 |
| 92202 | Intereses Derivados de la Colocación de Títulos y Valores la Deuda Interna Extraordinaria | 0.00 | 92,815.00 | 0.00 | 0.00 | 0.00 | 0.00 |
| 923 | Intereses por Arrendamientos Financieros Nacionales | 0.00 | 0.00 | 0.00 | 0.00 | 0.00 | 0.00 |
| 92301 | Intereses por Arrendamientos Financieros Nacionales Ordinarios | 0.00 | 0.00 | 0.00 | 0.00 | 0.00 | 0.00 |
| 92302 | Intereses por Arrendamientos Financieros Nacionales Extraordinarios | 0.00 | 0.00 | 0.00 | 0.00 | 0.00 | 0.00 |
| 924 | Intereses de la deuda externa con instituciones de crédito | 0.00 | 0.00 | 0.00 | 0.00 | 0.00 | 0.00 |
| 925 | Intereses de la deuda con organismos financieros internacionales | 0.00 | 0.00 | 0.00 | 0.00 | 0.00 | 0.00 |
| 925 | Intereses de la deuda bilateral | 0.00 | 0.00 | 0.00 | 0.00 | 0.00 | 0.00 |
| 927 | Intereses derivados de la colocación de títulos y valores en el exterior | 0.00 | 0.00 | 0.00 | 0.00 | 0.00 | 0.00 |
| 928 | Intereses por arrendamientos financieros internacionales | 0.00 | 0.00 | 0.00 | 0.00 | 0.00 | 0.00 |
| 9300 | Comisiones de la Deuda Pública | 0.00 | 0.00 | 0.00 | 0.00 | 0.00 | 0.00 |
| 931 | Comisiones de la Deuda Pública Interna | 0.00 | 0.00 | 0.00 | 0.00 | 0.00 | 0.00 |
| 93101 | Comisiones de la Deuda Pública Interna Ordinaria | 0.00 | 0.00 | 0.00 | 0.00 | 0.00 | 0.00 |
| 93102 | Comisiones de la Deuda Pública Interna Extraordinaria | 0.00 | 0.00 | 0.00 | 0.00 | 0.00 | 0.00 |
| 932 | Comisiones de la Deuda Pública Externa | 0.00 | 0.00 | 0.00 | 0.00 | 0.00 | 0.00 |
| 93201 | Comisiones de la Deuda Pública Externa | 0.00 | 0.00 | 0.00 | 0.00 | 0.00 | 0.00 |
| 9400 | Gastos de la Deuda Pública | 0.00 | 12,500.00 | 0.00 | 0.00 | 0.00 | 0.00 |
| 941 | Gastos de la Deuda Pública Interna | 0.00 | 12,500.00 | 0.00 | 0.00 | 0.00 | 0.00 |
| 94101 | Gastos de la Deuda Pública Interna Ordinaria | 0.00 | 0.00 | 0.00 | 0.00 | 0.00 | 0.00 |
| 94102 | Gastos de la Deuda Pública Interna Extraordinaria | 0.00 | 12,500.00 | 0.00 | 0.00 | 0.00 | 0.00 |
| 942 | Gastos de la deuda pública externa | 0.00 | 0.00 | 0.00 | 0.00 | 0.00 | 0.00 |
| 94201 | Gastos de la deuda pública externa | 0.00 | 0.00 | 0.00 | 0.00 | 0.00 | 0.00 |
| 9500 | Costo por Coberturas | 0.00 | 0.00 | 0.00 | 0.00 | 0.00 | 0.00 |
| 951 | Costo por Coberturas | 0.00 | 0.00 | 0.00 | 0.00 | 0.00 | 0.00 |
| 95101 | Costos por cobertura de la deuda pública interna | 0.00 | 0.00 | 0.00 | 0.00 | 0.00 | 0.00 |
| 9600 | Apoyos Financieros | 0.00 | 0.00 | 0.00 | 0.00 | 0.00 | 0.00 |
| TOTAL | | 0.00 | 92,815.00 | 0.00 | 0.00 | 0.00 | 0.00 |



MUNICIPIO DE TOTUTLA, DEL ESTADO DE VERACRUZ DE IGNACIO DE LA LLAVE



PRESUPUESTO DE EGRESOS PARA EL EJERCICIO FISCAL 2024

**E10 - CALENDARIO DEL PRESUPUESTO DE EGRESOS
CLASIFICACIÓN POR OBJETO DEL GASTO (Nivel Partida Específica)**

Clave Geográfica: **188**
Fecha de elaboración: **11/sep/23**

| COG | CONCEPTO | JULIO | AGOSTO | SEPTIEMBRE | OCTUBRE | NOVIEMBRE | DICIEMBRE |
|--------------|---|-------------|-------------|-------------|-------------|-------------|-------------|
| 961 | Apoyos a Intermediarios Financieros | 0.00 | 0.00 | 0.00 | 0.00 | 0.00 | 0.00 |
| 96101 | Apoyos a Intermediarios Financieros | 0.00 | 0.00 | 0.00 | 0.00 | 0.00 | 0.00 |
| 962 | Apoyo Financiero a Ahorradores y Deudores del Sistema Financiero Nacional | 0.00 | 0.00 | 0.00 | 0.00 | 0.00 | 0.00 |
| 96201 | Apoyo Financiero a Ahorradores y Deudores del Sistema Financiero Nacional | 0.00 | 0.00 | 0.00 | 0.00 | 0.00 | 0.00 |
| 9900 | Adelantos de Ejercicios Fiscales Anteriores (ADEFAS) | 0.00 | 0.00 | 0.00 | 0.00 | 0.00 | 0.00 |
| 991 | Adelantos de Ejercicios Fiscales Anteriores | 0.00 | 0.00 | 0.00 | 0.00 | 0.00 | 0.00 |
| 99101 | Adelantos de Ejercicios Fiscales Anteriores | 0.00 | 0.00 | 0.00 | 0.00 | 0.00 | 0.00 |
| TOTAL | | 0.00 | 0.00 | 0.00 | 0.00 | 0.00 | 0.00 |

PRESIDENCIA
Totutla, Ver.
2022-2025
SINDICO
L.C. ERICSON J. HERRERA GONZALEZ

TESORERO MUNICIPAL
L.C. ERICSON J. HERRERA GONZALEZ

SINDICATURA
Totutla, Ver.
2022-2025
L.C. ERICSON J. HERRERA GONZALEZ

COMISION DE HACIENDA Y PATRIMONIO MUNICIPAL
L.N. ELIZABETH GUERRA MORALES

TESORERIA
Totutla, Ver.
2022-2025
L.N. ELIZABETH GUERRA MORALES

REGIDURIA
Totutla, Ver.
2022-2025



MUNICIPIO DE TOTUTLA, DEL ESTADO DE VERACRUZ DE IGNACIO DE LA LLAVE



PRESUPUESTO DE EGRESOS PARA EL EJERCICIO FISCAL 2024

E11 - CONTRATOS DE ASOCIACIÓN PÚBLICO PRIVADA

Clave Geográfica: 188

Fecha de elaboración: 11/09/2023

| N° | Contrato | | Nombre del Contrato de Asociación Público Privada | Plazo del Contrato | Contraprestación Anual Convenida para el año 2022 | Contraprestación Total Convenida en el Contrato | Avance en la Ejecución |
|----------------------|---|-------|---|--------------------|---|---|------------------------|
| | Número | Fecha | | | | | |
| 1 | | | | | | | |
| 2 | NO EXISTEN CONTRATOS DE ASOCIACIÓN PÚBLICO PRIVADO | | | | | | |
| 3 | | | | | | | |
| Total General | | | | | \$0.00 | \$0.00 | |

PRESIDENCIA
 Totutla, Ver.
 2022-2025
 ROSA MIRRA ACOSTA GAMBOA
 PRESIDENTE MUNICIPAL

TESORERÍA MUNICIPAL
 L.C. UBALDO OJEDA PÉREZ VALLEJO

COMISIÓN DE HACIENDA Y PATRIMONIO MUNICIPAL
 SÍNDICO
 L.C. GREGORIO I. HERNÁNDEZ BERNAL
SINDICATURA
 Totutla, Ver.
 2022-2025

TESORERÍA
 Totutla, Ver.
 2022-2025
 L.N. ELIZABETH QUATROCEROS MORENO

REGIDURÍA
 Totutla, Ver.
 2022-2025



MUNICIPIO DE TOTUTLA, DEL
ESTADO DE VERACRUZ DE IGNACIO DE LA LLAVE



PRESUPUESTO DE EGRESOS PARA EL
EJERCICIO FISCAL 2024

E12 - OBJETIVOS ANUALES, ESTRATEGIAS Y METAS

Clave Geográfica:

Fecha de elaboración:

| Objetivos Anuales |
|---|
| 1.- Totutla, por un gobierno transparente de puertas abiertas que dé seguridad a sus ciudadanos. |
| 2.- Trabajando por el bienestar y salud de Totutla, con un trato incluyente y de calidad. |
| 3.- Mejorando el desarrollo económico, la promoción turística, cultural y artesanal del Municipio de Totutla. |

| Estrategias |
|---|
| 1.- Que el municipio cuente con la capacidad institucional para incorporar las propuestas ciudadanas al quehacer gubernamental. |
| 2.- Que el municipio cuente con mecanismos para garantizar la transparencia y el derecho al acceso a la información conforme a las demandas ciudadanas. |
| 3.- Fomentar la integridad en el servicio público, buscando que los servidores públicos observen en el desempeño de sus funciones los principios de legalidad, honradez, lealtad, imparcialidad y eficiencia. |
| 4.- Satisfacer las necesidades de suministro de Agua potable de calidad. |

| Metas |
|---|
| 1.- Contribuir a impulsar soluciones colaborativas de problemas públicos, con transparencia y atención ciudadana. |
| 2.- Difundir la información que deba ser de dominio público, tal como lo requiere la normatividad en la materia. |
| 3.- Que los servidores públicos se desempeñen bajo los valores y principios deseables. |
| 4.- Que el Municipio cuente con un mejor servicio de agua potable, drenaje y alcantarillado |

PRESIDENTE MUNICIPAL
 C. NORA MARÍA ACOSTA GAMBOA

PRESIDENCIA
 Totutla, Ver.
 2022-2025

SÍNDICO

SINDICATURA
 LIC. GREGORIO III HERNÁNDEZ BERISTAIN
 Totutla, Ver.
 2022-2025

TESORERO MUNICIPAL

 L.C. UBALDO ORELLÓN PÉREZ VALLEJO



TESORERIA
 Totutla, Ver.
 2022-2025

REGIDOR

REGIDORÍA
 L.N. ELIZABETH CASTELLANOS
 Totutla, Ver.
 2022-2025



MUNICIPIO DE TOTUTLA, DEL ESTADO DE VERACRUZ DE IGNACIO DE LA LLAVE



PRESUPUESTO DE EGRESOS PARA EL EJERCICIO FISCAL 2024

E13.1 - PROYECCIONES DE EGRESOS - LDF

Municipios con mas de 200 mil Habitantes (de acuerdo al último dato del INEGI)

Clave Geográfica:

Fecha de elaboración:

| Concepto | 2024 (De Proyecto de Egresos) | 2025 | 2026 | 2027 |
|---|----------------------------------|---------------|---------------|---------------|
| 1. Gasto No Etiquetado (1=A+B+C+D+E+F+G+H+I) | \$0.00 | \$0.00 | \$0.00 | \$0.00 |
| A. Servicios Personales | | | | |
| B. Materiales y Suministros | | | | |
| C. Servicios Generales | | | | |
| D. Transferencias, Asignaciones, Subsidios y Otras Ayudas | | | | |
| E. Bienes Muebles, Inmuebles e Intangibles | | | | |
| F. Inversión Pública | | | | |
| G. Inversiones Financieras y Otras Provisiones | | | | |
| H. Participaciones y Aportaciones | | | | |
| I. Deuda Pública | | | | |
| 2. Gasto Etiquetado (2=A+B+C+D+E+F+G+H+I) | \$0.00 | \$0.00 | \$0.00 | \$0.00 |
| A. Servicios Personales | | | | |
| B. Materiales y Suministros | | | | |
| C. Servicios Generales | | | | |
| D. Transferencias, Asignaciones, Subsidios y Otras Ayudas | | | | |
| E. Bienes Muebles, Inmuebles e Intangibles | | | | |
| F. Inversión Pública | | | | |
| G. Inversiones Financieras y Otras Provisiones | | | | |
| H. Participaciones y Aportaciones | | | | |
| I. Deuda Pública | | | | |
| 3. Total de Egresos Projectados (3 = 1 + 2) | \$0.00 | \$0.00 | \$0.00 | \$0.00 |

NO APLICA

PRESIDENTE MUNICIPAL

 L.C. GREGORIO HERNANDEZ BERISTAIN

PRESIDENCIA
 Totutla, Ver.
 2022-2025 SINDICO

COMISION DE HACIENDA Y PATRIMONIO MUNICIPAL

 L.C. GREGORIO HERNANDEZ BERISTAIN
SINDICATURA
 Totutla, Ver.
 2022-2025

TESORERO MUNICIPAL

 L.C. URBALDO GONZALEZ PEREZ VALEJO

TESORERIA
 Totutla, Ver.
 2022-2025

REGIDOR

 L.N. ELIZABETH GUAYCABAL MONTEJO
REGIDURIA
 Totutla, Ver.
 2022-2025



MUNICIPIO DE TOTUTLA, DEL ESTADO DE VERACRUZ DE IGNACIO DE LA LLAVE



PRESUPUESTO DE EGRESOS PARA EL EJERCICIO FISCAL 2024

E13.2 - PROYECCIONES DE EGRESOS - LDF
Municipios con menos de 200 mil Habitantes (de acuerdo al último dato del INEGI)

Clave Geográfica: 188

Fecha de elaboración: 11/09/2023

| Concepto | 2024 (De Proyecto de Egresos) | 2025 |
|---|----------------------------------|------------------------|
| 1. Gasto No Etiquetado (1=A+B+C+D+E+F+G+H+I) | \$28,296,837.59 | \$29,145,742.71 |
| A. Servicios Personales | \$17,278,663.48 | \$17,797,023.38 |
| B. Materiales y Suministros | \$3,089,708.72 | \$3,182,399.98 |
| C. Servicios Generales | \$7,219,042.57 | \$7,435,813.85 |
| D. Transferencias, Asignaciones, Subsidios y Otras Ayudas | \$484,107.82 | \$498,631.05 |
| E. Bienes Muebles, Inmuebles e Intangibles | \$0.00 | \$0.00 |
| F. Inversión Pública | \$0.00 | \$0.00 |
| G. Inversiones Financieras y Otras Provisiones | \$0.00 | \$0.00 |
| H. Participaciones y Aportaciones | \$0.00 | \$0.00 |
| I. Deuda Pública | \$225,315.00 | \$232,074.45 |
| 2. Gasto Etiquetado (2=A+B+C+D+E+F+G+H+I) | \$43,314,239.81 | \$45,046,809.40 |
| A. Servicios Personales | \$4,305,597.66 | \$4,477,821.57 |
| B. Materiales y Suministros | \$840,000.00 | \$873,600.00 |
| C. Servicios Generales | \$1,663,930.60 | \$1,730,487.82 |
| D. Transferencias, Asignaciones, Subsidios y Otras Ayudas | \$0.00 | \$0.00 |
| E. Bienes Muebles, Inmuebles e Intangibles | \$3,634,531.00 | \$3,779,912.24 |
| F. Inversión Pública | \$32,870,180.55 | \$34,184,987.77 |
| G. Inversiones Financieras y Otras Provisiones | \$0.00 | \$0.00 |
| H. Participaciones y Aportaciones | \$0.00 | \$0.00 |
| I. Deuda Pública | \$0.00 | \$0.00 |
| 3. Total de Egresos Projectados (3 = 1 + 2) | \$71,611,077.40 | \$74,192,552.11 |

PRESIDENTE MUNICIPAL
 LIC. ROSA MARÍA ACOSTA GAMBORA

TESORERO MUNICIPAL

 LIC. JESÚS OSORIO PÉREZ VALLEJO

PRESIDENCIA
 Totutla, Ver.
 2022-2025

COMISIÓN DE HACIENDA Y PATRIMONIO MUNICIPAL

SINDICO
 LIC. GREGORIO ANTONIO DEL CASTAÑO
SINDICATURA
 Totutla, Ver.
 2022-2025

REGIDURIA
 LIC. ELIZABETH LÓPEZ ARRIAGA

REGIDURIA
 Totutla, Ver.
 2022-2025



MUNICIPIO DE TOTUTLA, DEL ESTADO DE VERACRUZ DE IGNACIO DE LA LLAVE



PRESUPUESTO DE EGRESOS PARA EL EJERCICIO FISCAL 2024

E14.1 - RESULTADOS DE EGRESOS - LDF
Municipios con mas de 200 mil Habitantes (de acuerdo al último dato del INEGI)

Clave Geográfica:

Fecha de elaboración:

| Concepto | 2020 | 2021 | 2022 | 2023 |
|---|---------------|---------------|---------------|---------------|
| 1. Gasto No Etiquetado (1=A+B+C+D+E+F+G+H+I) | \$0.00 | \$0.00 | \$0.00 | \$0.00 |
| A. Servicios Personales | | | | |
| B. Materiales y Suministros | | | | |
| C. Servicios Generales | | | | |
| D. Transferencias, Asignaciones, Subsidios y Otras Ayudas | | | | |
| E. Bienes Muebles, Inmuebles e Intangibles | | | | |
| F. Inversión Pública | | | | |
| G. Inversiones Financieras y Otras Provisiones | | | | |
| H. Participaciones y Aportaciones | | | | |
| I. Deuda Pública | | | | |
| 2. Gasto Etiquetado (2=A+B+C+D+E+F+G+H+I) | \$0.00 | \$0.00 | \$0.00 | \$0.00 |
| A. Servicios Personales | | | | |
| B. Materiales y Suministros | | | | |
| C. Servicios Generales | | | | |
| D. Transferencias, Asignaciones, Subsidios y Otras Ayudas | | | | |
| E. Bienes Muebles, Inmuebles e Intangibles | | | | |
| F. Inversión Pública | | | | |
| G. Inversiones Financieras y Otras Provisiones | | | | |
| H. Participaciones y Aportaciones | | | | |
| I. Deuda Pública | | | | |
| 3. Total del Resultado de Egresos (3=1+2) | \$0.00 | \$0.00 | \$0.00 | \$0.00 |

NO APLICA

PRESIDENTE MUNICIPAL
 H. AYUNTAMIENTO MUNICIPAL
 LIC. ROSA MARIA ACOSTA GARCIA
PRESIDENCIA
 Totutla, Ver.
 2022-2025
 SINDICATURA
 LIC. GREGORIO FERNANDEZ MARTIN
 Totutla, Ver.
 2022-2025

COMISION DE HACIENDA Y PATRIMONIO MUNICIPAL

TESORERIA MUNICIPAL
 LIC. UBALDO GONZALEZ PEREZ VALDEZ
TESORERIA
 Totutla, Ver.
 2022-2025
REGIDURIA
 Totutla, Ver.
 2022-2025



MUNICIPIO DE TOTUTLA, DEL ESTADO DE VERACRUZ DE IGNACIO DE LA LLAVE



PRESUPUESTO DE EGRESOS PARA EL EJERCICIO FISCAL 2024

E14.2 - RESULTADOS DE EGRESOS - LDF
Municipios con menos de 200 mil Habitantes (de acuerdo al último dato del INEGI)

Clave Geográfica:

Fecha de elaboración:

| Concepto | 2023 (De Proyecto de Egresos) | 2022 |
|---|----------------------------------|------------------------|
| 1. Gasto No Etiquetado (1=A+B+C+D+E+F+G+H+I) | \$33,468,762.10 | \$27,720,487.50 |
| A. Servicios Personales | \$19,141,205.34 | \$13,898,796.24 |
| B. Materiales y Suministros | \$4,888,001.98 | \$2,559,896.44 |
| C. Servicios Generales | \$6,279,554.78 | \$5,950,812.67 |
| D. Transferencias, Asignaciones, Subsidios y Otras Ayudas | \$690,000.00 | \$626,414.02 |
| E. Bienes Muebles, Inmuebles e Intangibles | \$2,500,000.00 | \$3,032,573.51 |
| F. Inversión Pública | \$0.00 | \$1,358,226.21 |
| G. Inversiones Financieras y Otras Provisiones | \$0.00 | \$0.00 |
| H. Participaciones y Aportaciones | \$0.00 | \$0.00 |
| I. Deuda Pública | \$0.00 | \$295,761.41 |
| 2. Gasto Etiquetado (2=A+B+C+D+E+F+G+H+I) | \$24,649,177.03 | \$31,930,446.89 |
| A. Servicios Personales | \$0.00 | \$4,134,769.56 |
| B. Materiales y Suministros | \$0.00 | \$1,371,456.03 |
| C. Servicios Generales | \$0.00 | \$4,312,837.06 |
| D. Transferencias, Asignaciones, Subsidios y Otras Ayudas | \$0.00 | \$0.00 |
| E. Bienes Muebles, Inmuebles e Intangibles | \$0.00 | \$875,538.29 |
| F. Inversión Pública | \$24,363,111.14 | \$21,236,046.95 |
| G. Inversiones Financieras y Otras Provisiones | \$0.00 | \$0.00 |
| H. Participaciones y Aportaciones | \$0.00 | \$0.00 |
| I. Deuda Pública | \$296,065.89 | \$0.00 |
| 3. Total del Resultado de Egresos (3=1+2) | \$58,117,939.13 | \$59,650,937.39 |

H. AYUNTAMIENTO MUNICIPAL
C. NORA MARÍA DE LOS RÍOS GARRIGA
PRESIDENCIA
Totutla, Ver.
2022-2025
SINDECO
LIC. GREGORIO GONZÁLEZ GARCÍA
SINDECO
Totutla, Ver.
2022-2025

COMISIÓN DE HACIENDA Y PATRIMONIO MUNICIPAL

TESORERO MUNICIPAL
LIC. URSULA OJEDA PÉREZ WILLO
LIC. ELIZABETH C. BUDOS GONZÁLEZ
TESORERIA
Totutla, Ver.
2022-2025
REGIDURIA
Totutla, Ver.
2022-2025



MUNICIPIO DE TOTUTLA, DEL ESTADO DE VERACRUZ DE
IGNACIO DE LA LLAVE



**PRESUPUESTO DE EGRESOS PARA EL
EJERCICIO FISCAL 2024**

**E15 - DESCRIPCIÓN DE RIESGOS RELEVANTES PARA LAS FINANZAS
PÚBLICAS Y PROPUESTAS DE ACCIÓN PARA ENFRENTARLOS**

Clave Geográfica:

Fecha de elaboración:

| Riesgos | | |
|---------|--|---|
| N° | Nombre y Descripción del Riesgo | Propuestas de Acción para Enfrentarlos |
| 1 | Se ha tomado la Administración con un adeudo por concepto de bursatilización, la cual se contrató en el 2008 y estrá vigente durante 30 años | En caso de coberturas financieras se informa que para efecto de cubrir pasivos que conforman la deuda pública del Municipio, se garantiza la fuente de pago que se otrogó como fortaleza a la estructura del financiamiento, por lo que se cubre este riesgo. |
| 2 | Desastres naturales | Para atender las contingencias o daños suscitados por desastres naturales, se prevé recursos para atender los daños ocasionados por la ocurrencia de desastres naturales, de ser necesario, se gestionará la publicación de la Declaratoria de Desastre Natural para efectos de contar con los recursos correspondientes del FONDEN |

| Deuda Contingente | | | |
|--------------------|--------------------------------------|----------------------------------|-----------|
| N° | Nombre | Descripción | Importe |
| 1 | Deuda Contingente 1: Bursatilización | Deuda interna, Títulos y valores | \$0.00 |
| MONTO TOTAL | | | \$ |

PRESIDENCIA
 Totutla, Ver.
 2022-2025

TESORERIA MUNICIPAL
 L.C. UBALDO ODIÓN PEREZ VALI

COMISIÓN DE HACIENDA Y PATRIMONIO MUNICIPAL
 SÍNDICO
 LIC. GREGORIO BERNANDEZ BERISTAIN
REGIDURIA
 Totutla, Ver.
 2022-2025

TESORERIA
 Totutla, Ver.
 2022-2025

REGIDURIA
 Totutla, Ver.
 2022-2025
 L.N. ELIZABETH GONZALEZ MORENO



MUNICIPIO DE TOTUTLA, DEL ESTADO DE VERACRUZ DE IGNACIO DE LA LLAVE



PRESUPUESTO DE EGRESOS PARA EL EJERCICIO FISCAL 2024

E16 - INFORME SOBRE ESTUDIOS ACTUARIALES - LDF

Clave Geográfica: 188

Fecha de elaboración: 11/09/2023

| CONCEPTO | Pensiones y Jubilaciones | Salud | Riesgos de Trabajo | Invalidez y Vida | Otras Prestaciones Sociales |
|--|--------------------------|--------|--------------------|------------------|-----------------------------|
| Tipo de Sistema | | | | | |
| Prestación laboral o Fondo general para trabajadores del estado o municipio | \$0.00 | \$0.00 | \$0.00 | \$0.00 | \$0.00 |
| Beneficio definido, Contribución definida o Mixto | \$0.00 | \$0.00 | \$0.00 | \$0.00 | \$0.00 |
| Población Afiliada | | | | | |
| Activos | \$0.00 | \$0.00 | \$0.00 | \$0.00 | \$0.00 |
| Edad máxima | \$0.00 | \$0.00 | \$0.00 | \$0.00 | \$0.00 |
| Edad mínima | \$0.00 | \$0.00 | \$0.00 | \$0.00 | \$0.00 |
| Edad promedio | \$0.00 | \$0.00 | \$0.00 | \$0.00 | \$0.00 |
| Pensionados y Jubilados | \$0.00 | \$0.00 | \$0.00 | \$0.00 | \$0.00 |
| Edad máxima | \$0.00 | \$0.00 | \$0.00 | \$0.00 | \$0.00 |
| Edad mínima | \$0.00 | \$0.00 | \$0.00 | \$0.00 | \$0.00 |
| Edad promedio | \$0.00 | \$0.00 | \$0.00 | \$0.00 | \$0.00 |
| Beneficiarios | \$0.00 | \$0.00 | \$0.00 | \$0.00 | \$0.00 |
| Promedio de años de servicio (trabajadores activos) | \$0.00 | \$0.00 | \$0.00 | \$0.00 | \$0.00 |
| Aportación individual al plan de pensión como % del salario | \$0.00 | \$0.00 | \$0.00 | \$0.00 | \$0.00 |
| Aportación del ente público al plan de pensión como % del salario | \$0.00 | \$0.00 | \$0.00 | \$0.00 | \$0.00 |
| Crecimiento esperado de los pensionados y jubilados (como %) | \$0.00 | \$0.00 | \$0.00 | \$0.00 | \$0.00 |
| Crecimiento esperado de los activos (como %) | \$0.00 | \$0.00 | \$0.00 | \$0.00 | \$0.00 |
| Edad de Jubilación o Pensión | \$0.00 | \$0.00 | \$0.00 | \$0.00 | \$0.00 |
| Esperanza de vida | \$0.00 | \$0.00 | \$0.00 | \$0.00 | \$0.00 |
| Ingresos del Fondo | | | | | |
| Ingresos Anuales al Fondo de Pensiones | \$0.00 | \$0.00 | \$0.00 | \$0.00 | \$0.00 |
| Nómina Anual | | | | | |
| Activos | \$0.00 | \$0.00 | \$0.00 | \$0.00 | \$0.00 |
| Pensionados y Jubilados | \$0.00 | \$0.00 | \$0.00 | \$0.00 | \$0.00 |
| Beneficiarios de Pensionados y Jubilados | \$0.00 | \$0.00 | \$0.00 | \$0.00 | \$0.00 |
| Monto Mensual por Pensión | | | | | |
| Máximo | \$0.00 | \$0.00 | \$0.00 | \$0.00 | \$0.00 |
| Mínimo | \$0.00 | \$0.00 | \$0.00 | \$0.00 | \$0.00 |
| Promedio | \$0.00 | \$0.00 | \$0.00 | \$0.00 | \$0.00 |
| Monto de la Reserva | | | | | |
| Valor Presente de las Obligaciones | | | | | |
| Pensiones y Jubilaciones en curso de pago | \$0.00 | \$0.00 | \$0.00 | \$0.00 | \$0.00 |
| Generación actual | \$0.00 | \$0.00 | \$0.00 | \$0.00 | \$0.00 |
| Generaciones futuras | \$0.00 | \$0.00 | \$0.00 | \$0.00 | \$0.00 |
| Valor Presente de las Contribuciones Asociadas a los Sueldos Futuros de Cotización X% | | | | | |
| Generación actual | \$0.00 | \$0.00 | \$0.00 | \$0.00 | \$0.00 |
| Generaciones futuras | \$0.00 | \$0.00 | \$0.00 | \$0.00 | \$0.00 |
| Valor Presente de Aportaciones Futuras | | | | | |
| Generación actual | \$0.00 | \$0.00 | \$0.00 | \$0.00 | \$0.00 |
| Generaciones futuras | \$0.00 | \$0.00 | \$0.00 | \$0.00 | \$0.00 |
| Otros Ingresos | \$0.00 | \$0.00 | \$0.00 | \$0.00 | \$0.00 |



PRESUPUESTO DE EGRESOS PARA EL EJERCICIO FISCAL 2024

E16 - INFORME SOBRE ESTUDIOS ACTUARIALES - LDF

Clave Geográfica: 188

Fecha de elaboración: 11/09/2023

| CONCEPTO | Pensiones y Jubilaciones | Salud | Riesgos de Trabajo | Invalidez y Vida | Otras Prestaciones Sociales |
|--|--------------------------|--------|--------------------|------------------|-----------------------------|
| Déficit/Superávit Actuarial | | | | | |
| Generación actual | \$0.00 | \$0.00 | \$0.00 | \$0.00 | \$0.00 |
| Generaciones futuras | \$0.00 | \$0.00 | \$0.00 | \$0.00 | \$0.00 |
| Periodo de Suficiencia | | | | | |
| Año de descapitalización | \$0.00 | \$0.00 | \$0.00 | \$0.00 | \$0.00 |
| Tasa de rendimiento | \$0.00 | \$0.00 | \$0.00 | \$0.00 | \$0.00 |
| Estudio Actuarial | | | | | |
| Año de elaboración del estudio actuarial | \$0.00 | \$0.00 | \$0.00 | \$0.00 | \$0.00 |
| Empresa que elaboró el estudio actuarial | \$0.00 | \$0.00 | \$0.00 | \$0.00 | \$0.00 |

Nota: Tabla actualizarse cada cuatro años para el sector municipal.

M. AYUNTAMIENTO MUNICIPAL
 M. AYUNTAMIENTO MUNICIPAL
 M. AYUNTAMIENTO MUNICIPAL
PRESIDENCIA
 Totutla, Ver.
 2022-2025
 M. AYUNTAMIENTO MUNICIPAL
 COMISIÓN DE HACIENDA Y PATRIMONIO MUNICIPAL
SINICATURA
 Totutla, Ver.
 2022-2025

M. AYUNTAMIENTO CONSTITUCIONAL
 M. AYUNTAMIENTO CONSTITUCIONAL
 M. AYUNTAMIENTO CONSTITUCIONAL
TESORERIA
 Totutla, Ver.
 2022-2025
 M. AYUNTAMIENTO CONSTITUCIONAL
REGIDURIA
 Totutla, Ver.
 2022-2025



MUNICIPIO DE TOTUTLA DEL ESTADO DE VERACRUZ DE IGNACIO DE LA LLAVE

PRESUPUESTO DE EGRESOS PARA EL EJERCICIO FISCAL 2024



E17 - Justificación de razones excepcionales del balance presupuestario de recursos disponibles negativo

Clave Geográfica:
 Fecha de elaboración:

| N° | Situación a Justificar | Descripción de la Justificación |
|----|--|---|
| 1 | Las razones excepcionales que justifican el Balance presupuestario de recursos disponibles negativo. (Art 6, párrafo 3º, fracción I y art. 19, párrafo 3º de la LDFEM) | A esta fecha no se tiene Balance Presupuestario de Recursos Disponible NEGATIVO, Sin embargo, la LDF prevé diversas razones excepcionales que da evidenciarse permiten presentar un Balance Presupuestario negativo. Estas Razones están asociadas con hechos que están fuera del margen de decisión de las entidades Federativas y Municipios, tales como huracanes, terremotos, crisis internacionales, entre otros. Y según el Artículo 7 de la LDF estas razones son: 1.- Calda del Producto Interno Bruto, 2.- Presencia de desastres naturales y 3.- Incremento de costos por la implementación de ciertas medidas administrativas. |
| 2 | Las fuentes de recursos necesarias y el monto específico para cubrir el Balance presupuestario de recursos disponibles negativo. (Art. 6, párrafo 3º, fracción II y art. 19, párrafo 3º de la LDFEM) | |
| 3 | El número de ejercicios fiscales y las acciones requeridas para que dicho Balance presupuestario de recursos disponibles negativos eliminado y se restablezca el Balance presupuestario de recursos disponibles disponible. (Art. 6, párrafo 3º, fracción III y art. 19, párrafo 3º de la LDFEM) | |

PRESIDENTE
 COMISIÓN DE HACIENDA Y PATRIMONIO MUNICIPAL
 Totutla, Ver.
 2022-2025

SINDICATURA
 SÍNDICO
 LIC. GRIGORIO DE LOS ANGELES BERRIAMA
 Totutla, Ver.
 2022-2025

TESORERÍA MUNICIPAL
 LIC. URSULA DOLINA BERRIAMA
 Totutla, Ver.
 2022-2025

REGIDURÍA
 REGIDOR
 LIC. ELIZABETH CUATROCENOS VET.
 2022-2025



MUNICIPIO DE TOTUTLA, DEL
ESTADO DE VERACRUZ DE IGNACIO DE LA LLAVE
**PRESUPUESTO DE EGRESOS PARA EL
EJERCICIO FISCAL 2024**



AI - PRESUPUESTO CIUDADANO

Clave Geográfica:

Fecha de elaboración:

| Preguntas / Comentarios | Consideraciones |
|---|--|
| ¿Qué es la Ley de Ingresos y cuál es su importancia? | La Ley de Ingresos es un precepto jurídico que sustenta y argumenta la obtención de los recursos que Obtendrá un Municipio a lo largo de un ejercicio fiscal, su importancia radica en ser la base del ingreso que se utilizará para cubrir las actividades diseñadas por el bien social. |
| ¿De dónde obtienen los gobiernos sus ingresos? | Los Ingresos son la suma de las contribuciones municipales que la Ley faculta en materia de los Impuestos, Contribución de Mejoras, Derechos, Productos, Aprovechamientos, y de las Participaciones, Aportaciones y Subsidios y/o convenios que se reciben por parte de la ciudadanía, de la Federación o el Estado. |
| ¿Qué es el Presupuesto de Egresos y cuál es su importancia? | Es el documento que sirve a bien dar una explicación de hacia donde se destina el recurso obtenido por parte de los municipios. Su importancia refleja la planeación, programación y ejecución del gasto para atender las necesidades de la sociedad y las funciones operativas del municipio. |
| ¿En qué se gasta? | La administración municipal incurre a lo largo de su actividad en gastos operativos necesarios para llevar a cabo su función, así como en actividades en pro del beneficio ciudadano. |
| ¿Para qué se gasta? | Los principales ejes en los que un gobierno se centra incluyen el desarrollo económico y social. |
| ¿Qué pueden hacer los ciudadanos? | La participación ciudadana es elemental para crear lazos más unidos con el gobierno municipal, lo que conlleva a que ambas partes unan esfuerzos para que sean dirigidos a las necesidades de la ciudadanía y que permitan el bienestar colectivo. |

AYUNTAMIENTO CONSTITUCIONAL
ESTADOS UNIDOS MEXICANOS
MUNICIPIO DE TOTUTLA, VERACRUZ
PRESIDENTE MUNICIPAL

PRESIDENCIA
Totutla, Ver.
2022-2025

AYUNTAMIENTO CONSTITUCIONAL
ESTADOS UNIDOS MEXICANOS
MUNICIPIO DE TOTUTLA, VERACRUZ
SINDICO
M. GRACIELA HERRERA DE SANCHEZ
SINDICATURA
Totutla, Ver.
2022-2025

TESORERO MUNICIPAL
L.C. URSULA GONZALEZ PEREZ-VILLAZO

AYUNTAMIENTO CONSTITUCIONAL
ESTADOS UNIDOS MEXICANOS
MUNICIPIO DE TOTUTLA, VERACRUZ

TESORERIA
Totutla, Ver.
2022-2025

AYUNTAMIENTO CONSTITUCIONAL
ESTADOS UNIDOS MEXICANOS
MUNICIPIO DE TOTUTLA, VERACRUZ
REGIDOR
L.R. RICARDO TOLEDO SANCHEZ

REGIDURIA
Totutla, Ver.
2022-2025



PRESUPUESTO DE EGRESOS PARA EL EJERCICIO FISCAL 2024

**A2 - Información relativa a la evaluación más reciente
del desempeño de los programas y políticas públicas**

Clave Geográfica: 188

Fecha de elaboración: 11/09/2023

Formato para la Difusión de los Resultados de las Evaluaciones

| 1. Descripción de la evaluación | |
|---|------------------------|
| 1.1 Nombre de la evaluación: | |
| 1.2 Fecha de inicio de la evaluación (dd/mm/aaaa): | |
| 1.3 Fecha de término de la evaluación (dd/mm/aaaa): | |
| 1.4 Nombre de la persona responsable de darle seguimiento a la evaluación y nombre de la unidad administrativa a la que pertenece: | |
| Nombre: | Unidad administrativa: |
| 1.5 Objetivo general de la evaluación: | |
| 1.6 Objetivos específicos de la evaluación: | |
| 1.7 Metodología utilizada en la evaluación: | |
| Instrumentos de recolección de información: | |
| Cuestionarios _____ Entrevistas _____ Formatos _____ Otros Específicos _____ | |
| Descripción de las técnicas y métodos utilizados: | |
| 2. Principales Hallazgos de la evaluación | |
| 2.1 Describir los hallazgos más relevantes de la evaluación: | |
| 2.2 Señalar cuáles son las principales Fortalezas, Oportunidades, Debilidades y Amenazas (FODA), de acuerdo con los temas del programa, estrategia o instituciones. | |
| 2.2.1 Fortalezas: | |
| 2.2.2 Oportunidades: | |
| 2.2.3 Debilidades: | |
| 2.2.4 Amenazas: | |
| 3. Conclusiones y recomendaciones de la evaluación | |
| 3.1 Describir brevemente las conclusiones de la evaluación: | |
| 3.2 Describir las recomendaciones de acuerdo a su relevancia: | |
| 1: | |
| 2: | |
| 3: | |
| 4: | |
| 5: | |
| 6: | |
| 7: | |
| 4. Datos de la instancia evaluadora | |
| 4.1 Nombre del coordinador de la evaluación: | |
| 4.2 Cargo: | |
| 4.3 Institución a la que pertenece: | |
| 4.4 Principales colaboradores: | |
| 4.5 Correo electrónico del coordinador de la evaluación: | |
| 4.6 Teléfono (con clavelada): | |
| 5. Identificación del (los) programa(s) | |
| 5.1 Nombre del (los) programa(s) evaluado(s): | |
| 5.2 Siglas: | |
| 5.3 Ente público coordinador del (los) programa(s): | |
| 5.4 Poder público al que pertenece(n) el(los) programa(s): | |
| Poder Ejecutivo _____ Poder Legislativo _____ Poder Judicial _____ Ente Autónomo _____ | |



PRESUPUESTO DE EGRESOS PARA EL EJERCICIO FISCAL 2024

A2 - Información relativa a la evaluación más reciente del desempeño de los programas y políticas públicas

Clave Geográfica:
 Fecha de elaboración:

Formato para la Difusión de los Resultados de las Evaluaciones

5.5 Ambito gubernamental al que pertenece(n) el(los) programa(s):
 Federal Estatal Local

5.6 Nombre de la(s) unidad(es) administrativa(s) y de (los) titular(es) a cargo del (los) programa(s):

5.6.1 Nombre(s) de la(s) unidad(es) administrativa(s) a cargo de (los) programa(s):

5.6.2 Nombre(s) de (los) titular(es) de la(s) unidad(es) administrativa(s) a cargo de (los) programa(s) (nombre completo, correo electrónico y teléfono con clavelada):

Nombre: Unidad administrativa:

6. Datos de Contratación de la Evaluación

6.1 Tipo de contratación:

6.1.1 Adjudicación Directa 6.1.2 Invitación a tres 6.1.3 Licitación Pública Nacional

6.1.4 Licitación Pública Internacional 6.1.5 Otro: (Señalar)

6.2 Unidad administrativa responsable de contratar la evaluación:

6.3 Costo total de la evaluación: \$

6.4 Fuente de Financiamiento:

7. Difusión de la evaluación

7.1 Difusión en internet de la evaluación:

7.2 Difusión en internet del formato:

*Se validó en el portal de FISM y FORTAMUN-DF

PRESIDENCIA MUNICIPAL
 Lic. María Acosta Camacho
PRESIDENCIA
 Totutla, Ver.
 2022-2025

COMISIÓN DE HACIENDA Y PATRIMONIO MUNICIPAL
 Lic. Gregorio Rodríguez Estrada
SINICATURA
 Totutla, Ver.
 2022-2025

TESORERÍA MUNICIPAL
 Lic. Domingo Celón Pérez Vallero
TESORERÍA
 Totutla, Ver.
 2022-2025

REGIDURÍA
 Lic. Elizabeth Gutiérrez Moreno
REGIDURÍA
 Totutla, Ver.
 2022-2025



PRESUPUESTO DE EGRESOS PARA EL EJERCICIO FISCAL 2024

**A3.1 - FORMATO DE DISEÑO DE LOS PROGRAMAS PRESUPUESTARIOS Y
ACTIVIDADES INSTITUCIONALES**

Clave Geográfica:

Fecha de elaboración:

I. Nombre del Programa Presupuestario o Actividad Institucional

Fondo de Aportaciones para la Infraestructura Social Municipal y de las Demarcaciones Territoriales del

II. Unidad responsable

Dirección de Obras Públicas

II. Objetivo General

¿Qué se va a realizar y para qué se va a realizar?

El Fondo para la Infraestructura Social Municipal (FISM) está destinado al financiamiento de obras, acciones sociales básicas e inversiones que benefician a la población que se encuentra en condiciones de pobreza extrema y rezago social, en los rubros siguientes: 1. Agua potable. 2. Alcantarillado. 3. Drenaje y letrinas. 4. Electricidad rural y de colonias pobres. 5. Caminos rurales. 6. Urbanización municipal. 7. Infraestructura básica de salud. 8. Infraestructura básica educativa. 9. Infraestructura productiva rural. 10. Mejoramiento de la vivienda.

III. Objetivos Específicos

¿Qué es lo que se va a realizar?

Pueden ser varios

- CONSTRUCCIÓN Y REHABILITACIÓN DE CAMINO SACACOSECHAS
- REHABILITACIÓN DE RED DE AGUA ENTUBADA
- CONSTRUCCIÓN DE LÍNEA DE CONDUCCIÓN DE AGUA POTABLE
- CONSTRUCCIÓN, AMPLIACIÓN, DESAZOLVE O REHABILITACIÓN DE DRENAJE SANITARIO
- REHABILITACIÓN DE CALLE CON CARPETA ASFÁLTICA (BACHEO), CON RAMPAS DE CONCRETO HIDRÁULICO O EMPEDRADO
- CONSTRUCCIÓN O REHABILITACIÓN DE GUARNICIONES Y BANQUETAS, ANDADOR URBANO.
- REHABILITACIÓN O MANTENIMIENTO DE ALUMBRADO PÚBLICO
- CONSTRUCCIÓN DE PAVIMENTACIÓN HIDRÁULICA
- AMPLIACIÓN, MANTENIMIENTO DE ELECTRIFICACIÓN
- CONSTRUCCIÓN DE AULAS, COMEDOR, BARRA PERIMETRAL EN ESCUELAS
- REHABILITACIÓN DE CAMINO RURAL

IV. Concordancia o relación con el Plan de Desarrollo

La actual administración realizará obras Públicas en beneficio de la población, los cuales se aplican acorde a las necesidades prioritarias de cada uno de los sectores, identificando obras hidráulicas y sanitarias, construcciones y rehabilitaciones de edificios del rubro de educación, infraestructura urbana, electrificaciones, equipamiento urbano, acciones de mejoramiento de vivienda, caminos, carreteras, construcciones y rehabilitaciones de edificios de salud, entre otros.

V. Diagnóstico de la situación social y/o descripción del problema

Enunciado del problema específico

El Plan Municipal de Desarrollo del H. Ayuntamiento de Totutla, ha sido formulado con base en un proceso de planeación participativa lo cual requirió aplicar encuestas a los diferentes actores sociales de la población, así como entrevistas con personas con capacidad moral y recorridos de campo por los diferentes sectores de la población. Visualizando los problemas que enfrenta el municipio actualmente, la población considera necesario la realización de ciertas obras, como, por ejemplo: alumbrado en las calles y localidades, orden vial, mejoramiento de agua potable, mantenimiento y restauración de carreteras, seguridad Pública, Limpia Pública.

VI. Reglas de operación y otros instrumentos normativos que regulen la operación del programa

Que el Fondo de Aportaciones para la Infraestructura Social, conforme a lo dispuesto en el artículo 33 de la Ley de Coordinación Fiscal se destinará exclusivamente al financiamiento de obras, acciones sociales básicas y a inversiones



MUNICIPIO DE TOTUTLA, DEL ESTADO DE VERACRUZ DE IGNACIO DE LA LLAVE



PRESUPUESTO DE EGRESOS PARA EL EJERCICIO FISCAL 2024

A3.1 - FORMATO DE DISEÑO DE LOS PROGRAMAS PRESUPUESTARIOS Y ACTIVIDADES INSTITUCIONALES

Clave Geográfica:

Fecha de elaboración:

que beneficien directamente a población en pobreza extrema, localidades con alto o muy alto nivel de rezago social conforme a lo previsto en la Ley General de Desarrollo Social, y en las zonas de atención prioritaria;

VII. Identificación y cuantificación de la población

VII.I Población potencial

Identifique a la población que presenta el problema.

Habitantes de las comunidades y cabecera municipal

VII.II Cuantificación de la población potencial

| Valor | Unidad de Medida |
|--------|------------------|
| 17,217 | Habitantes |

VII.III Criterios de focalización

| Criterios de focalización | Justificación |
|--|-----------------------------------|
| Población en pobreza extrema, con alto o muy alto nivel de rezago social | obras y acciones sociales básicas |

VII.IV Población objetivo

Identifique a la población objetivo

Población en marginación y rezago social

Cuantificación de la población objetivo

| Valor | Unidad de Medida |
|--------|------------------|
| 17,217 | Habitantes |

VII.V Atributos de la población objetivo

| Atributo | Valor | Unidad de Medida |
|--|--------|------------------|
| Nivel alto de marginación y medio de rezago social | 17,217 | Habitantes |

VIII. Presupuesto Original Asignado y Origen de los Recursos

| Nombre de la Dirección | Origen de los recursos | Aprobado 2022 |
|------------------------|------------------------|-----------------|
| Obras Públicas | FISM | \$27,384,567.00 |

PRESIDENTE MUNICIPAL
 C. NORA MARÍA COSTA GAMBÓN
PRESIDENCIA
 Totutla, Ver.
 2022-2025
 AYUNTAMIENTO CONSTITUCIONAL
 COMISIÓN DE HACIENDA Y PATRIMONIO MUNICIPAL
 SÍNDICO
 REGIDURIA
 U.C. GREGORIO H. HERNÁNDEZ BERTHIAU
 Totutla, Ver.
 2022-2025

AYUNTAMIENTO CONSTITUCIONAL
 TESORERO MUNICIPAL
 L.C. UBALDO ORTIZ PÉREZ VALDEO
TESORERIA
 Totutla, Ver.
 2022-2025
 AYUNTAMIENTO CONSTITUCIONAL
 REGIDURIA
 L.M. ELIZABETH CORTIÑO MORAÑO
REGIDURIA
 Totutla, Ver.
 2022-2025



MUNICIPIO DE TOTUTLA, DEL ESTADO DE
VERACRUZ DE IGNACIO DE LA LLAVE



PRESUPUESTO DE EGRESOS PARA EL EJERCICIO FISCAL 2024

**A3.1 - FORMATO DE DISEÑO DE LOS PROGRAMAS PRESUPUESTARIOS Y
ACTIVIDADES INSTITUCIONALES**

Clave Geográfica:

Fecha de elaboración:

I. Nombre del Programa Presupuestario o Actividad Institucional

Fondo de Aportaciones para el Fortalecimiento de los Municipios y de las Demarcaciones Territoriales del Distrito Federal

II. Unidad responsable

Dirección de Obras Públicas

II. Objetivo General

¿Qué se va a realizar y para qué se va a realizar?

Las aportaciones federales del Fondo de Aportaciones para el Fortalecimiento de los Municipios y de las Demarcaciones Territoriales del Distrito Federal, se destinarán a la satisfacción de sus requerimientos, dando prioridad al cumplimiento de sus obligaciones financieras, mantenimiento de infraestructura, y a la atención de las necesidades directamente vinculadas con la seguridad pública de sus habitantes.

III. Objetivos Específicos

¿Qué es lo que se va a realizar?

Pueden ser varios

Obligaciones financieras.

Mantenimiento de infraestructura.

Atención a necesidades directamente vinculadas con la seguridad pública de la población.

IV. Concordancia o relación con el Plan de Desarrollo

Analizar el impacto de la utilización de los recursos del fondo y su contribución al fortalecimiento del Municipio y su contribución en el logro de las estrategias y objetivos planteados en la política pública.

V. Diagnóstico de la situación social y/o descripción del problema

Enunciado del problema específico

El Plan Municipal de Desarrollo del H. Ayuntamiento de Totutla, ha sido formulado con base en un proceso de planeación participativa lo cual requirió aplicar encuestas a los diferentes actores sociales de la población, así como entrevistas con personas con capacidad moral y reconocidas de campo por los diferentes sectores de la población.

Visualizando los problemas que enfrenta el municipio actualmente, la población considera necesario la realización de ciertas obras, como, por ejemplo: alumbrado en las calles y localidades, orden vial, mejoramiento de agua potable, mantenimiento y restauración de carreteras, seguridad Pública, Limpia Pública.

VI. Reglas de operación y otros instrumentos normativos que regulen la operación del programa

Ley de Coordinación Fiscal.

de Coordinación Fiscal para el Estado de Veracruz de Ignacio de la Llave

Ley

VII. Identificación y cuantificación de la población

VII.I Población potencial

Identifique a la población que presenta el problema.

Habitantes de las comunidades y cabecera municipal

VII.II Cuantificación de la población potencial

| Valor | Unidad de Medida |
|--------|------------------|
| 17,217 | Habitantes |



MUNICIPIO DE TOTUTLA, DEL ESTADO DE VERACRUZ DE IGNACIO DE LA LLAVE



PRESUPUESTO DE EGRESOS PARA EL EJERCICIO FISCAL 2024

A3.1 - FORMATO DE DISEÑO DE LOS PROGRAMAS PRESUPUESTARIOS Y ACTIVIDADES INSTITUCIONALES

Clave Geográfica:

Fecha de elaboración:

VII.III Criterios de focalización

| Criterios de focalización | Justificación |
|--|-----------------------------------|
| Población en pobreza extrema, con alto o muy alto nivel de rezago social | obras y acciones sociales básicas |

VII.IV Población objetivo

Identifique a la población objetivo

| |
|--|
| Población en marginación y rezago social |
|--|

Cuantificación de la población objetivo

| Valor | Unidad de Medida |
|--------|------------------|
| 17,217 | Habitantes |

VII.V Atributos de la población objetivo

| Atributo | Nivel alto de marginación y medio de rezago social |
|----------|--|
| Valor | Unidad de Medida |
| 17,217 | Habitantes |

VIII. Presupuesto Original Asignado y Origen de los Recursos

| Nombre de la Dirección | Origen de los recursos | Aprobado 2022 |
|------------------------|------------------------|-----------------|
| Obras Públicas | FORTAMUN DF | \$15,248,612.00 |

 AYUNTAMIENTO CONSTITUCIONAL
 PRESIDENTE MUNICIPAL
 LIC. ROSA ROSA ACOSTA GAMBON

 TESORERO MUNICIPAL
 LIC. UBIRIO ORION PEREZ VALLEJO

PRESIDENCIA
 Totutla, Ver.
 2022-2025
 SINDICO

 COMISIÓN DE HACIENDA Y PATRIMONIO MUNICIPAL

TESORERIA
 Totutla, Ver.
 2022-2025

 LIC. GREGORIO BLANCO RAMIREZ
SINDICATURA
 Totutla, Ver.
 2022-2025

 REGIDOR
 LIC. ELIZABETH GARCIA ANDRINO
REGIDURIA
 Totutla, Ver.
 2022-2025



MUNICIPIO DE TOTUTLA, DEL ESTADO DE VERACRUZ DE IGNACIO DE LA LLAVE



PRESUPUESTO DE EGRESOS PARA EL EJERCICIO FISCAL 2024

A3.2 - MATRIZ DE INDICADOR DE RESULTADO DE LOS PROGRAMAS PRESUPUESTARIOS Y ACTIVIDADES INSTITUCIONALES

Clave Geográfica: 188

Fecha de elaboración: 11/09/2023

| NIVEL | RESUMEN NARRATIVO | INDICADOR | MEDIOS DE VERIFICACION | SUPUESTOS |
|--------------|---|---|---|---|
| Fin | Contribuir a impulsar soluciones colaborativas de los problemas públicos, alentando la transparencia y la participación ciudadana como criterios básicos, al propiciar un ambiente de rendición de cuentas | Mecanismo para atender propuestas ciudadanas | Informe | Las Unidades responsables colaboran recopilando la información requerida para la elaboración del Informe |
| Propósito | Fomentar la participación ciudadana en las decisiones públicas, y cooperar con las autoridades, así como para incidir en la formulación, ejecución y evaluación de las políticas y actos de gobierno de manera efectiva, amplia, equitativa, democrática y accesible; y en el proceso de planeación, elaboración, aprobación, gestión, evaluación y control de planes, programas, políticas y presupuestos públicos | Seguimiento y atención de las propuestas ciudadanas | Informe | Las Unidades responsables colaboran recopilando la información requerida para la elaboración del Informe |
| Componente 1 | Incrementar el número de obras y acciones a realizar en el Municipio | Participación Ciudadana y Contraloría Social | PGI/Actas de Comités de Contraloría Social/ Informe | Las Unidades responsables colaboran proporcionando la información requerida para la elaboración del PGI de los Comités de Contraloría Social y el Informe correspondiente |



MUNICIPIO DE TOTUTLA, DEL ESTADO DE VERACRUZ DE IGNACIO DE LA LLAVE



PRESUPUESTO DE EGRESOS PARA EL EJERCICIO FISCAL 2024

A3.2 - MATRIZ DE INDICADOR DE RESULTADO DE LOS PROGRAMAS PRESUPUESTARIOS Y ACTIVIDADES INSTITUCIONALES

Clave Geográfica: 188

Fecha de elaboración: 11/09/2023

| NIVEL | RESUMEN NARRATIVO | INDICADOR | MEDIOS DE VERIFICACIÓN | SUPUESTOS |
|---------------|--|---|--|---|
| Actividad 1.1 | A.1 Convocar a sesiones de cabildo abierto | Cabildo Abierto | Actas de Sesión de Cabildo Abierto | Las Unidades responsables programan y convocan a la celebración de sesiones de cabildo abierto, proporcionando la información de los temas a tratar en el orden del día |
| Actividad 1.2 | A.2 Convocar a los Consejos de Participación Ciudadana a las sesiones correspondientes | Participación Ciudadana y Gobierno Abierto | Actas de Sesión de los Consejos de Participación Ciudadana | Las Unidades responsables programan y convocan a la celebración de sesiones de Consejos de Participación Ciudadana, proporcionando la información de los temas a tratar en el orden del día |
| Actividad 1.3 | A.3 Programar Obras Públicas y Acciones que combatan el Índice de Rezago Social | Tasa de abatimiento del déficit del servicio de drenaje en viviendas particulares | Informe | Los recursos para la ejecución de obras públicas, son suministrados en tiempo y forma |

PRESIDENTE MUNICIPAL

 C. NORA MARÍA ACOSTA GARCÍA

PRESIDENCIA

 Totutla, Ver.

 2022-2025

 SÍNDICO

 COMISIÓN DE HACIENDA Y PATRIMONIO MUNICIPAL

SINDICATURA

 U.C. GREGORIO DE HERNÁNDEZ BERSTAIN

 Totutla, Ver.

 2022-2025

TESORERO MUNICIPAL

 L.C. UBALDO GÓMEZ PÉREZ VALLEJO

TESORERIA

 Totutla, Ver.

 2022-2025

 REGIDOR

 L.M. ELIZABETH GUAYCUBAÑO ARENSO

REGIDURIA

 Totutla, Ver.

 2022-2025



PRESUPUESTO DE EGRESOS PARA EL EJERCICIO FISCAL 2024

A3.2 - MATRÍZ DE INDICADOR DE RESULTADO DE LOS PROGRAMAS PRESUPUESTARIOS Y ACTIVIDADES INSTITUCIONALES

Clave Geográfica: 188

Fecha de elaboración: 11/09/2023

| NIVEL | RESUMEN NARRATIVO | INDICADOR | MEDIOS DE VERIFICACIÓN | SUPUESTOS |
|---------------|---|---|------------------------|---|
| Fin | Contribuir a fomentar en el ente público que toda la información pertenece al público y debe ser del dominio público a menos que existan razones para mantenerla reservada | Reglamento municipal de transparencia y acceso a la información pública | Reglamento Municipal | Las Unidades responsables colaboran proporcionando la información requerida para la elaboración del Reglamento |
| Propósito | Fomentar la difusión de la información que resulta relevante o beneficiosa para la sociedad y no simplemente de interés individual, cuya divulgación resulta útil para que el público comprenda las actividades que llevan a cabo los sujetos obligados | Programa de transparencia y acceso a la información pública | PAT | Las Unidades responsables colaboran proporcionando la información requerida para la elaboración del PAT |
| Componente 1 | Incrementar el número de cumplimiento de obligaciones en materia de transparencia a cargo del Ayuntamiento | Cumplimiento de obligaciones de transparencia | Informe | Las Unidades responsables colaboran proporcionando la información requerida para la elaboración del informe correspondiente |
| Actividad 1.1 | A.1 Atender las solicitudes de Información Pública | Eficacia en la atención de solicitudes de acceso a la información | Informe | Las Unidades responsables colaboran proporcionando la información requerida para la elaboración del informe correspondiente |

H. AYUNTAMIENTO CONSTITUCIONAL DE TOTUTLA, VERACRUZ DE IGNACIO DE LA LLAVE

 PRESIDENTE MUNICIPAL

 C. NORA MARÍA ACOSTA GAMBÓN

PRESIDENCIA

 Totutla, Ver.

 2022-2025

SÍNDICO

LIC. GREGORIO HERRERA ANDRÉS

SINDICATURA

 Totutla, Ver.

 2022-2025

TESORERO MUNICIPAL

C.C. USALDO OCILLOS PEREZ VALLEJO



TESORERIA

 Totutla, Ver.

 2022-2025

L.N. ELIZABETH CASTRO MORENO

REGIDURIA

 Totutla, Ver.

 2022-2025



MUNICIPIO DE TOTUTLA, DEL ESTADO DE VERACRUZ DE IGNACIO DE LA LLAVE



PRESUPUESTO DE EGRESOS PARA EL EJERCICIO FISCAL 2024

A3.2 - MATRIZ DE INDICADOR DE RESULTADO DE LOS PROGRAMAS PRESUPUESTARIOS Y ACTIVIDADES INSTITUCIONALES

Clave Geográfica: 188

Fecha de elaboración: 11/09/2023

| NIVEL | RESUMEN NARRATIVO | INDICADOR | MEDIOS DE VERIFICACIÓN | SUPUESTOS |
|---------------|---|---|---------------------------|---|
| Fin | Fomentar el desempeño público bajo principios y valores deseables para ser aplicados en la conducta de las personas servidoras públicas | Código de ética de los servidores públicos municipales | Código de Ética Municipal | Las Unidades responsables colaboran con la integración de los Lineamientos para la conformación del Código de Ética |
| Propósito | Regular los comportamientos de las personas dentro de una organización que presta servicios públicos. | Difusión y capacitación sobre el Código de ética | Informe | Las Unidades responsables colaboran proporcionando la información requerida para la elaboración del Informe correspondiente |
| Componente 1 | Incrementar el número de servidores públicos que brindan servicios públicos apegados a principios y valores éticos | Capacitación a Servidores públicos municipales en ética y valores | Informe | Las Unidades responsables colaboran proporcionando la información requerida para la elaboración del Informe correspondiente |
| Actividad 1.1 | A.1 Atender las quejas por trasgredir el Código de Ética | Eficacia en la atención de quejas por vulnerar el Código de Ética | Informe | Las Unidades responsables colaboran proporcionando la información requerida para la elaboración del Informe correspondiente |

AYUNTAMIENTO CONSTITUCIONAL
 PRESIDENCIA MUNICIPAL
 C. ROSA MARÍA ACOSTA GAMBIRA
PRESIDENCIA
 Totutla, Ver.
 2022-2025
 SÍNDICO

 COMISION DE HACIENDA Y PATRIMONIO MUNICIPAL

 REGIDURIA
 U.C. GREGORIO DE J. FERNANDEZ BERISTAIN
 Totutla, Ver.
 2022-2025

AYUNTAMIENTO CONSTITUCIONAL
 TESORERIA MUNICIPAL
 L.C. UBALDO OSORIO PEREZ VALLEJO
TESORERIA
 Totutla, Ver.
 2022-2025

 AYUNTAMIENTO CONSTITUCIONAL
 REGIDURIA
 L.N. ELIZABETH CORTES BARRERO
REGIDURIA
 Totutla, Ver.
 2022-2025



MUNICIPIO DE TOTUTLA, DEL ESTADO DE VERACRUZ DE IGNACIO DE LA LLAVE



PRESUPUESTO DE EGRESOS PARA EL EJERCICIO FISCAL 2024

A3.2 - MATRIZ DE INDICADOR DE RESULTADO DE LOS PROGRAMAS PRESUPUESTARIOS Y ACTIVIDADES INSTITUCIONALES

Clave Geográfica: 188

Fecha de elaboración: 11/09/2023

| NIVEL | RESUMEN NARRATIVO | INDICADOR | MEDIOS DE VERIFICACIÓN | SUPUESTOS |
|---------------|---|---|------------------------|--|
| Fin | Contribuir a que el Municipio cuente con un servicio de recolección y traslado de residuos sólidos, eficiencia, continuo y eficaz, a menor costo. | Reglamentación municipal para la prestación de los servicios públicos | Reglamento Municipal | Las Unidades responsables colaboran proporcionando la información requerida para la elaboración del Reglamento |
| Propósito | Mejorar el servicio de recolección y traslado de residuos sólidos | Situación de limpia, recolección, traslado, tratamiento y disposición final de residuos | Informe | Las Unidades responsables colaboran recopilando la información requerida para la elaboración del informe |
| Componente 1 | Mejorar el servicio de recolección y traslado de residuos sólidos | Programa anual para la prestación de los servicios públicos | PAT | Las Unidades responsables colaboran proporcionando la información requerida para la elaboración del PAT |
| Actividad 1.1 | A.1 Contar con las rutas de los camiones compactadores para una buena organización de recolección. | Cobertura del servicio de recolección de residuos sólidos | Informe | Las Unidades responsables colaboran proporcionando la información requerida para la elaboración del Informe |
| Actividad 1.2 | A.2 Vigilar la óptima aplicación de los sistemas de recolección y disposición final de la basura. | Cobertura del servicio de recolección de residuos sólidos | Informe | Las Unidades responsables colaboran proporcionando la información requerida para la elaboración del Informe |



PRESIDENCIA
Totutla, Ver.
2022-2025

SINDICATURA
Totutla, Ver.
2022-2025

COMISIÓN DE HACIENDA Y PATRIMONIO MUNICIPAL

TESORERO MUNICIPAL

L.C. UBAYO DORTOS PÉREZ VALLEJO



TESORERIA
Totutla, Ver.
2022-2025



L.M. BIZARRI CLAYTON MORENO

REGIDURIA
Totutla, Ver.
2022-2025



A3.2 - MATRIZ DE INDICADOR DE RESULTADO DE LOS PROGRAMAS
PRESUPUESTARIOS Y ACTIVIDADES INSTITUCIONALES

Clave Geográfica: 188

Fecha de elaboración: 11/09/2023

| NIVEL | RESUMEN NARRATIVO | INDICADOR | MEDIOS DE VERIFICACIÓN | SUPUESTOS |
|---------------|---|--|------------------------|--|
| Fin | Contribuir a que el Municipio cuente con un mejor de servicio de agua potable, drenaje y alcantarillado | Reglamentación municipal para la prestación de los servicios públicos | Reglamento Municipal | Las Unidades responsables colaboran proporcionando la información requerida para la elaboración del Reglamento |
| Propósito | Mejorar el servicio de agua potable, drenaje y alcantarillado en las Colonias y Comunidades del Municipio. | Situación del agua potable, drenaje, alcantarillado, tratamiento y disposición de sus aguas residuales | Informe/Censo | Las Unidades responsables colaboran recopilando la información requerida para la elaboración del Informe |
| Componente 1 | Incrementar el número de viviendas en colonias y comunidades con servicio de agua potable, drenaje y alcantarillado | Programa anual para la prestación de los servicios públicos | PAT | Las Unidades responsables colaboran proporcionando la información requerida para la elaboración del PAT |
| Actividad 1.1 | A.1 Proporcionar mantenimiento preventivo y correctivo a la red de agua potable en el municipio. | Tasa de abatimiento de la carencia de servicio de agua entubada en las viviendas | Informe | Las Unidades responsables colaboran proporcionando la información requerida para la elaboración del Informe |
| Actividad 1.2 | A.2 Ejecutar las obras de infraestructura que sean necesarias para cumplir con las obligaciones de proporcionar el servicio de agua potable en el municipio | Tasa de abatimiento de la carencia de servicio de agua entubada en las viviendas | Informe | Las Unidades responsables colaboran proporcionando la información requerida para la elaboración del Informe |
| Actividad 1.3 | A.3 Ejecutar las obras de infraestructura que sean necesarias para cumplir con las obligaciones de proporcionar el servicio de Drenaje en el municipio | Tasa de abatimiento de la carencia de servicio de agua entubada en las viviendas | Informe | Las Unidades responsables colaboran proporcionando la información requerida para la elaboración del Informe |
| Actividad 1.4 | A.4 Ejecutar las acciones para el cobro de pago puntual y del rezago, por derecho de agua | Tasa de crecimiento real anual de la recaudación por derecho de agua | Informe | Las Unidades responsables colaboran proporcionando la información requerida para la elaboración del Informe |



MUNICIPIO DE TOTUTLA, DEL ESTADO DE VERACRUZ DE IGNACIO DE LA LLAVE



PRESUPUESTO DE EGRESOS PARA EL EJERCICIO FISCAL 2024

A3.2 - MATRIZ DE INDICADOR DE RESULTADO DE LOS PROGRAMAS PRESUPUESTARIOS Y ACTIVIDADES INSTITUCIONALES

Clave Geográfica: 188

Fecha de elaboración: 11/09/2023

| RESUMEN NARRATIVO | INDICADOR | MEDIOS DE VERIFICACIÓN | SUPUESTOS |
|-------------------|-----------|------------------------|-----------|
|-------------------|-----------|------------------------|-----------|

 AYUNTAMIENTO CONSTITUCIONAL
 PRESIDENTE MUNICIPAL
PRESIDENCIA
 Totutla, Ver.
 2022-2025

 COMISION DE HACIENDA Y PATRIMONIO MUNICIPAL
SINDICATURA
 SINDICO
 LIC. GREGORIO HERNANDEZ REYES
 Totutla, Ver.
 2022-2025

TESORERIA MUNICIPAL

 L.C. UBALDO OSORIO PEREZ VALLERO



 REGIDOR
 L.N. ELIAS HERNANDEZ MORALES
TESORERIA
 Totutla, Ver.
 2022-2025

REGIDURIA
 Totutla, Ver.
 2022-2025



MUNICIPIO DE TOTUTLA, DEL ESTADO DE VERACRUZ DE IGNACIO DE LA LLAVE



PRESUPUESTO DE EGRESOS PARA EL EJERCICIO FISCAL 2024

INDICADORES

Clave Geográfica: 188

Fecha de elaboración: 11/09/2023

| | |
|----------------------------------|------|
| INDICADOR CORRESPONDIENTE AL AÑO | 2024 |
|----------------------------------|------|

| DATOS DE IDENTIFICACIÓN | |
|------------------------------|---|
| Programa Presupuestal | Prestación de Servicios Públicos |
| Unidad Administrativa/Órgano | Ayuntamiento |
| Responsable del Indicador | Presidencia, Sindicatura, regidurías, Secretaría del Ayuntamiento, Tesorería Municipal, Dirección de Obras Públicas, Unidad Municipal de Transparencia, Contraloría Interna |
| Objetivo | Que el municipio cuente con la capacidad institucional para incorporar las propuestas ciudadanas al quehacer gubernamental |
| Nivel | Fin |
| Tipo Indicador | Gestión |
| Dimensión | Eficacia |

| IDENTIFICACIÓN DEL INDICADOR | | |
|------------------------------|--|------------|
| Nombre del Indicador | Mecanismo para atender las propuestas ciudadanas | |
| Definición del Indicador | Contribuir a impulsar soluciones colaborativas de los problemas públicos, alentando la transparencia y la participación ciudadana como criterios básicos, al propiciar un ambiente de rendición de cuentas | |
| Frecuencia de Medición | Unidad de Medida | Meta Anual |
| Anual | Informe | 100% |

| MEDICIÓN DEL INDICADOR | |
|------------------------|--|
| Método de Cálculo | a) Mecanismos de contacto (procedimiento o instrumento) publicado y documentado que funciona para que la ciudadanía incida en las acciones municipales. b) Medio de difusión de los mecanismos, avalado por la Administración en turno para atender las propuestas ciudadanas |
| Medios de Verificación | Informe |
| Sentido del Indicador | Ascendente |

AYUNTAMIENTO CONSTITUCIONAL
 PRESIDENTE MUNICIPAL
 C. NORA MARÍA ACOSTA GAMBOA
PRESIDENCIA
 Totutla, Ver.
 2022-2025
 SÍNDICO

SINDICATURA
 LIC. GREGORIO III HERNÁNDEZ BASTAÑO
 2022-2025

AYUNTAMIENTO CONSTITUCIONAL
 TESORERÍA MUNICIPAL
 L.C. UBALDO GUILÓN PÉREZ VALLE
TESORERIA
 Totutla, Ver.
 2022-2025

 AYUNTAMIENTO CONSTITUCIONAL
 REGIDOR
 L.N. ELIZABETH GUERRERO MORENO
REGIDURÍA
 Totutla, Ver.
 2022-2025



MUNICIPIO DE TOTUTLA, DEL ESTADO DE VERACRUZ DE IGNACIO DE LA LLAVE
PRESUPUESTO DE EGRESOS PARA EL EJERCICIO FISCAL 2024



265

INDICADORES

Clave Geográfica:

Fecha de elaboración:

| | |
|----------------------------------|-------------|
| INDICADOR CORRESPONDIENTE AL AÑO | 2024 |
|----------------------------------|-------------|

| DATOS DE IDENTIFICACIÓN | |
|------------------------------|---|
| Programa Presupuestal | Prestación de Servicios Públicos |
| Unidad Administrativa/Órgano | Ayuntamiento |
| Responsable del Indicador | Presidencia, Sindicatura, regidurías, Secretaría del Ayuntamiento, Tesorería Municipal, Dirección de Obras Públicas, Unidad Municipal de Transparencia, Contraloría Interna |
| Objetivo | Que el municipio cuente con la capacidad institucional para incorporar las propuestas ciudadanas al quehacer gubernamental |
| Nivel | Propósito |
| Tipo Indicador | Gestión |
| Dimensión | Eficacia |

| IDENTIFICACIÓN DEL INDICADOR | | |
|------------------------------|---|------------|
| Nombre del Indicador | Seguimiento y atención de las propuestas ciudadanas | |
| Definición del Indicador | Fomentar la participación ciudadana en las decisiones públicas, y cooperar con las autoridades, así como para incidir en la formulación, ejecución y evaluación de las políticas y actos de gobierno de manera efectiva, amplia, equitativa, democrática y accesible; y en el proceso de planeación, elaboración, aprobación, gestión, evaluación y control de planes, programas, políticas y presupuestos públicos | |
| Frecuencia de Medición | Unidad de Medida | Meta Anual |
| Anual | Informe | 100% |

| MEDICIÓN DEL INDICADOR | |
|------------------------|--|
| Método de Cálculo | a) Esquema para que la propuesta sea considerada por el equipo directivo del municipio. b) Mecanismo o procedimiento para que la propuesta sea considerada en un proceso institucional. c) Informe de resultados, que señale el número de propuestas atendidas en el año en curso. |
| Medios de Verificación | Informe |
| Sentido del Indicador | Ascendente |

PRESIDENTE MUNICIPAL

PRESIDENCIA
 L. ROSA MARÍA ALFARO GAMBOSA
 Totutla, Ver.
 2022-2025

TESORERO MUNICIPAL

TESORERIA
 L.C. UBALDO OJILÓN PÉREZ VALLEJO
 Totutla, Ver.
 2022-2025

SÍNDICO

SINDICATURA
 LIC. GREGORIO HERNÁNDEZ BERISTAIN
 Totutla, Ver.
 2022-2025

REGIDOR

REGIDURÍA
 L.N. ELIZABETH GARCÍA HERNÁNDEZ
 Totutla, Ver.
 2022-2025

COMISIÓN DE HACIENDA Y PATRIMONIO MUNICIPAL



MUNICIPIO DE TOTUTLA, DEL ESTADO DE VERACRUZ DE IGNACIO DE LA LLAVE



266

PRESUPUESTO DE EGRESOS PARA EL EJERCICIO FISCAL 2024

INDICADORES

Clave Geográfica: 188

Fecha de elaboración: 11/09/2023

| | |
|----------------------------------|------|
| INDICADOR CORRESPONDIENTE AL AÑO | 2024 |
|----------------------------------|------|

| DATOS DE IDENTIFICACIÓN | |
|------------------------------|---|
| Programa Presupuestal | Prestación de Servicios Públicos |
| Unidad Administrativa/Órgano | Ayuntamiento |
| Responsable del Indicador | Presidencia, Sindicatura, regidurías, Secretaría del Ayuntamiento, Tesorería Municipal, Dirección de Obras Públicas, Unidad Municipal de Transparencia, Contraloría Interna |
| Objetivo | Que el municipio cuente con la capacidad institucional para incorporar las propuestas ciudadanas al quehacer gubernamental |
| Nivel | Componente |
| Tipo Indicador | Gestión |
| Dimensión | Eficacia |

| IDENTIFICACIÓN DEL INDICADOR | | |
|------------------------------|--|------------|
| Nombre del Indicador | Participación Ciudadana y Contraloría Social | |
| Definición del Indicador | Incrementar el número de obras y acciones a realizar en el Municipio | |
| Frecuencia de Medición | Unidad de Medida | Meta Anual |
| Anual | Informe | 100% |

| MEDICIÓN DEL INDICADOR | |
|------------------------|--|
| Método de Cálculo | Número de comités de Contraloría Social integrados/ Número de Obras registradas en el Programa General de Inversión del año *100 |
| Medios de Verificación | Informe |
| Sentido del Indicador | Ascendente |

 PRESIDENTE MUNICIPAL
 C. ROSA MARÍA AGUIRRE RUIBORA
PRESIDENCIA
 Totutla, Ver.
 2022-2025
 SÍNDICO

SINDICATURA
 LIC. GREGORIO FERRER SANDEZ BERTAIN
 Totutla, Ver.
 2022-2025

TESORERO MUNICIPAL

 L.C. UBALDO OJEDA PÉREZ VALDES
TESORERIA
 Totutla, Ver.
 2022-2025
 REGIDOR

 L.N. ELIZABETH DE LOS RÍOS ESPINO
REGIDURIA
 Totutla, Ver.
 2022-2025



MUNICIPIO DE TOTUTLA, DEL ESTADO DE VERACRUZ DE IGNACIO DE LA LLAVE



PRESUPUESTO DE EGRESOS PARA EL EJERCICIO FISCAL 2024

INDICADORES

Clave Geográfica: 188

Fecha de elaboración: 11/09/2023

| | |
|----------------------------------|------|
| INDICADOR CORRESPONDIENTE AL AÑO | 2024 |
|----------------------------------|------|

| DATOS DE IDENTIFICACIÓN | |
|------------------------------|---|
| Programa Presupuestal | Prestación de Servicios Públicos |
| Unidad Administrativa/Órgano | Ayuntamiento |
| Responsable del Indicador | Presidencia, Sindicatura, regidurías, Secretaría del Ayuntamiento, Tesorería Municipal, Dirección de Obras Públicas, Unidad Municipal de Transparencia, Contraloría Interna |
| Objetivo | Que el municipio cuente con la capacidad institucional para incorporar las propuestas ciudadanas al quehacer gubernamental |
| Nivel | Actividades |
| Tipo Indicador | Desempeño |
| Dimensión | Eficacia |

| IDENTIFICACIÓN DEL INDICADOR | | |
|------------------------------|--|------------|
| Nombre del Indicador | Cabildo Abierto | |
| Definición del Indicador | Convocar a sesiones de cabildo abierto | |
| Frecuencia de Medición | Unidad de Medida | Meta Anual |
| Anual | Actas | 100% |

| MEDICIÓN DEL INDICADOR | |
|------------------------|--|
| Método de Cálculo | Número de sesiones de cabildo abierto celebradas en el año/ Número de sesiones de cabildo abierto programadas en el año *100 |
| Medios de Verificación | Actas de Sesión de Cabildo Abierto |
| Sentido del Indicador | Ascendente |

PRESIDENCIA MUNICIPAL
 C. FORTALEZA CAMBOS
 Totutla, Ver.
 2022-2025
 SÍNDICO
 SINDICATURA
 LIC. GREGORIO HERNÁNDEZ BERTAN
 Totutla, Ver.
 2022-2025

TESORERÍA MUNICIPAL
 L.C. UBALDO ODIÓN PÉREZ VALLEJO
 Totutla, Ver.
 2022-2025
 REGIDOR
 L.N. ELIZABETH GUADALUPE MORENO
 REGIDURÍA
 Totutla, Ver.
 2022-2025



MUNICIPIO DE TOTUTLA, DEL ESTADO DE
VERACRUZ DE IGNACIO DE LA LLAVE



268

PRESUPUESTO DE EGRESOS PARA EL EJERCICIO FISCAL
2024

INDICADORES

Clave Geográfica: 188

Fecha de elaboración: 11/09/2023

| | |
|----------------------------------|------|
| INDICADOR CORRESPONDIENTE AL AÑO | 2024 |
|----------------------------------|------|

| DATOS DE IDENTIFICACIÓN | |
|------------------------------|---|
| Programa Presupuestal | Prestación de Servicios Públicos |
| Unidad Administrativa/Órgano | Ayuntamiento |
| Responsable del Indicador | Presidencia, Sindicatura, regidurías, Secretaría del Ayuntamiento, Tesorería Municipal, Dirección de Obras Públicas, Unidad Municipal de Transparencia, Contraloría Interna |
| Objetivo | Que el municipio cuente con mecanismos para garantizar la transparencia y el derecho al acceso a la información conforme a las demandas de información de la ciudadanía |
| Nivel | Fin |
| Tipo Indicador | Gestión |
| Dimensión | Eficacia |

| IDENTIFICACIÓN DEL INDICADOR | | |
|------------------------------|--|------------|
| Nombre del Indicador | Reglamento municipal de transparencia y acceso a la información pública | |
| Definición del Indicador | Contribuir a fomentar en el ente público que toda la información pertenece al público y debe ser del dominio público a menos que existan razones para mantenerla reservada | |
| Frecuencia de Medición | Unidad de Medida | Meta Anual |
| Anual | Reglamento | 100% |

| MEDICIÓN DEL INDICADOR | |
|------------------------|---------------------------------------|
| Método de Cálculo | Reglamenta la Unidad de Transparencia |
| Medios de Verificación | Reglamento Municipal |
| Sentido del Indicador | Ascendente |

PRESIDENCIA MUNICIPAL
PRESIDENCIA
LIC. ROSA MARÍA COSTA GAMBOSA
Totutla, Ver.
2022-2025

COMISIÓN DE HACIENDA Y PATRIMONIO MUNICIPAL
SÍNDICO
SINDICATURA
LIC. GREGORIO H. HERNÁNDEZ BERRISTAIN
Totutla, Ver.
2022-2025

TESORERÍA MUNICIPAL
TESORERIA
LIC. URSULA ORILÓN PÉREZ VALENTÍN
Totutla, Ver.
2022-2025

REGIDURÍA
LIC. ELIZABETH GARCÍA MORENO
Totutla, Ver.
2022-2025



MUNICIPIO DE TOTUTLA, DEL ESTADO DE VERACRUZ DE IGNACIO DE LA LLAVE



269

PRESUPUESTO DE EGRESOS PARA EL EJERCICIO FISCAL 2024

INDICADORES

Clave Geográfica: 188

Fecha de elaboración: 11/09/2023

| | |
|----------------------------------|------|
| INDICADOR CORRESPONDIENTE AL AÑO | 2024 |
|----------------------------------|------|

| DATOS DE IDENTIFICACIÓN | |
|------------------------------|---|
| Programa Presupuestal | Prestación de Servicios Públicos |
| Unidad Administrativa/Órgano | Ayuntamiento |
| Responsable del Indicador | Presidencia, Sindicatura, regidurías, Secretaría del Ayuntamiento, Tesorería Municipal, Dirección de Obras Públicas, Unidad Municipal de Transparencia, Contraloría Interna |
| Objetivo | Que el municipio cuente con mecanismos para garantizar la transparencia y el derecho al acceso a la información conforme a las demandas de información de la ciudadanía |
| Nivel | Componente |
| Tipo Indicador | Desempeño |
| Dimensión | Eficacia |

| IDENTIFICACIÓN DEL INDICADOR | | |
|------------------------------|--|------------|
| Nombre del Indicador | Cumplimiento de obligaciones de transparencia | |
| Definición del Indicador | Incrementar el número de cumplimiento de obligaciones en materia de transparencia a cargo del Ayuntamiento | |
| Frecuencia de Medición | Unidad de Medida | Meta Anual |
| Anual | Informe | 100% |

| MEDICIÓN DEL INDICADOR | |
|------------------------|---|
| Método de Cálculo | (Número de obligaciones de transparencia disponibles y actualizadas/ total de obligaciones de transparencia establecidas en la legislación) *100. |
| Medios de Verificación | Informe |
| Sentido del Indicador | Ascendente |

PRESIDENTE MUNICIPAL
 LIC. GREGORIO HERNÁNDEZ BERISTAIN
 Totutla, Ver.
 2022-2025

SINDICATURA
 LIC. GREGORIO HERNÁNDEZ BERISTAIN
 Totutla, Ver.
 2022-2025

TESORERO MUNICIPAL
 LIC. UBALDO GONZÁLEZ PEREZ
 Totutla, Ver.
 2022-2025

REGIDURIA
 LIC. ELIZABETH CUATOCHE MORENO
 Totutla, Ver.
 2022-2025



MUNICIPIO DE TOTUTLA, DEL ESTADO DE VERACRUZ DE IGNACIO DE LA LLAVE



270

**PRESUPUESTO DE EGRESOS PARA EL EJERCICIO FISCAL
2024
INDICADORES**

Clave Geográfica:

Fecha de elaboración:

| | |
|---|-------------|
| INDICADOR CORRESPONDIENTE AL AÑO | 2024 |
|---|-------------|

| DATOS DE IDENTIFICACIÓN | |
|------------------------------|---|
| Programa Presupuestal | Prestación de Servicios Públicos |
| Unidad Administrativa/Órgano | Ayuntamiento |
| Responsable del indicador | Presidencia, Sindicatura, regidurías, Secretaría del Ayuntamiento, Tesorería Municipal, Dirección de Obras Públicas, Unidad Municipal de Transparencia, Contraloría Interna |
| Objetivo | Que el municipio cuente con mecanismos para garantizar la transparencia y el derecho al acceso a la información conforme a las demandas de información de la ciudadanía |
| Nivel | Actividades |
| Tipo Indicador | Desempeño |
| Dimensión | Eficacia |

| IDENTIFICACIÓN DEL INDICADOR | | |
|------------------------------|---|------------|
| Nombre del indicador | Eficacia en la atención de solicitudes de acceso a la información | |
| Definición del indicador | Atender las solicitudes de Información Pública | |
| Frecuencia de Medición | Unidad de Medida | Meta Anual |
| Anual | Informe | 100% |

| MEDICIÓN DEL INDICADOR | |
|------------------------|---|
| Método de Cálculo | (Número de obligaciones de transparencia disponibles y actualizadas/ total de obligaciones de transparencia establecidas en la legislación) *100. |
| Medios de Verificación | Informe |
| Sentido del indicador | Ascendente |

PRESIDENTE MUNICIPAL
FRESIDENCIA
MARIANA ACOSTA GAMBOR
Totutla, Ver.
2022-2025

SÍNDICO
SINDICATURA
UC. GREGORIO BERNARDO HERNÁNDEZ HERNÁNDEZ
Totutla, Ver.
2022-2025

COMISIÓN DE HACIENDA Y PATRIMONIO MUNICIPAL

TESORERO MUNICIPAL
TESORERIA
L.C. UBALDO CORDÓN PÉREZ VALLER
Totutla, Ver.
2022-2025

REGIDOR
REGIDURIA
L.N. ELIZABETH GUINDO MORENO
Totutla, Ver.
2022-2025



MUNICIPIO DE TOTUTLA, DEL ESTADO DE VERACRUZ DE IGNACIO DE LA LLAVE



271

PRESUPUESTO DE EGRESOS PARA EL EJERCICIO FISCAL 2024

INDICADORES

Clave Geográfica:

Fecha de elaboración:

| | |
|----------------------------------|-------------|
| INDICADOR CORRESPONDIENTE AL AÑO | 2024 |
|----------------------------------|-------------|

| DATOS DE IDENTIFICACIÓN | |
|------------------------------|--|
| Programa Presupuestal | Prestación de Servicios Públicos |
| Unidad Administrativa/Órgano | Ayuntamiento |
| Responsable del Indicador | Presidencia, Sindicatura, regidurías, Secretaría del Ayuntamiento, Tesorería Municipal, Dirección de Obras Públicas, Unidad Municipal de Transparencia, Contraloría Interna |
| Objetivo | Fomentar la integridad en el servicio público, buscando que los servidores públicos observen en el desempeño de sus funciones los principios de legalidad, honradez, lealtad, imparcialidad y eficiencia |
| Nivel | Fin |
| Tipo Indicador | Gestión |
| Dimensión | Eficacia |

| IDENTIFICACIÓN DEL INDICADOR | | |
|------------------------------|---|------------|
| Nombre del Indicador | Código de ética de los servidores públicos municipales | |
| Definición del Indicador | Fomentar el desempeño público bajo principios y valores deseables para ser aplicados en la conducta de las personas servidoras públicas | |
| Frecuencia de Medición | Unidad de Medida | Meta Anual |
| Anual | Código de Ética Municipal | 100% |

| MEDICIÓN DEL INDICADOR | |
|------------------------|----------------------------|
| Método de Cálculo | Cuenta con Código de Ética |
| Medios de Verificación | Código de Ética Municipal |
| Sentido del Indicador | Ascendente |

PRESIDENCIA MUNICIPAL
PRESIDENCIA
 C. MARCELO GONZÁLEZ RAMÍREZ
 Totutla, Ver.
 2022-2025

TESORERÍA MUNICIPAL
TESORERIA
 L.C. GUILLERMO GONZÁLEZ PÉREZ VALEZ
 Totutla, Ver.
 2022-2025

SÍNDICO
SINDICATURA
 LIC. GREGORIO RÍ HERNÁNDEZ BERTAMÍN
 Totutla, Ver.
 2022-2025

REGIDURÍA
 L.N. ESTHER GARCÍA MORENO
 Totutla, Ver.
 2022-2025

COMISIÓN DE HACIENDA Y PATRIMONIO MUNICIPAL



PRESUPUESTO DE EGRESOS PARA EL EJERCICIO FISCAL 2024

INDICADORES

Clave Geográfica:

Fecha de elaboración:

| | |
|----------------------------------|-------------|
| INDICADOR CORRESPONDIENTE AL AÑO | 2024 |
|----------------------------------|-------------|

| DATOS DE IDENTIFICACIÓN | |
|------------------------------|--|
| Programa Presupuestal | Prestación de Servicios Públicos |
| Unidad Administrativa/Órgano | Ayuntamiento |
| Responsable del Indicador | Presidencia, Sindicatura, regidurías, Secretaría del Ayuntamiento, Tesorería Municipal, Dirección de Obras Públicas, Unidad Municipal de Transparencia, Contraloría Interna |
| Objetivo | Fomentar la integridad en el servicio público, buscando que los servidores públicos observen en el desempeño de sus funciones los principios de legalidad, honradez, lealtad, imparcialidad y eficiencia |
| Nivel | Componente |
| Tipo Indicador | Desempeño |
| Dimensión | Eficacia |

| IDENTIFICACIÓN DEL INDICADOR | | |
|------------------------------|--|------------|
| Nombre del Indicador | Capacitación a Servidores públicos municipales en ética y valores | |
| Definición del Indicador | Incrementar el número de servidores públicos que brindan servicios públicos apegados a principios y valores éticos | |
| Frecuencia de Medición | Unidad de Medida | Meta Anual |
| Anual | Informe | 100% |

| MEDICIÓN DEL INDICADOR | |
|------------------------|--|
| Método de Cálculo | (Número de servidores públicos capacitados/ el número de servidores públicos que laboran en el Ayuntamiento) *100. |
| Medios de Verificación | Informe |
| Sentido del Indicador | Ascendente |

PRESIDENTE MUNICIPAL

PRONUNCIACIÓN
 Totutla, Ver.
 2022-2025

SINDICATURA

 Totutla, Ver.
 2022-2025
SÍNDICO

 LIC. GREGORIO III HERNANDEZ BERTAN

COMISIÓN DE HACIENDA Y PATRIMONIO MUNICIPAL

TESORERO MUNICIPAL

 L.C. USALDO DOMÍNGUEZ PÉREZ VALLES
 Totutla, Ver.
 2022-2025

REGIDOR

 L.N. ELIZABETH SUAREZ MORENO
REGIDURÍA
 Totutla, Ver.
 2022-2025



MUNICIPIO DE TOTUTLA, DEL ESTADO DE
VERACRUZ DE IGNACIO DE LA LLAVE



273

PRESUPUESTO DE EGRESOS PARA EL EJERCICIO FISCAL
2024

INDICADORES

Clave Geográfica: 188

Fecha de elaboración: 11/09/2023

| | |
|----------------------------------|------|
| INDICADOR CORRESPONDIENTE AL AÑO | 2024 |
|----------------------------------|------|

| DATOS DE IDENTIFICACIÓN | |
|------------------------------|---|
| Programa Presupuestal | Prestación de Servicios Públicos |
| Unidad Administrativa/Órgano | Ayuntamiento |
| Responsable del Indicador | Presidencia, Sindicatura, regidurías, Tesorería Municipal, Limpia Pública |
| Objetivo | Lograr un Totutla Limpio |
| Nivel | Propósito |
| Tipo Indicador | Gestión |
| Dimensión | Eficacia |

| IDENTIFICACIÓN DEL INDICADOR | | |
|------------------------------|---|------------|
| Nombre del Indicador | Situación de limpia, recolección, traslado, tratamiento y disposición final de residuos | |
| Definición del Indicador | Mejorar el servicio de recolección y traslado de residuos sólidos | |
| Frecuencia de Medición | Unidad de Medida | Meta Anual |
| Anual | Informe | 100% |

| MEDICIÓN DEL INDICADOR | |
|------------------------|---|
| Método de Cálculo | Número de viviendas del Municipio que disponen del servicio de limpia |
| Medios de Verificación | Informe |
| Sentido del Indicador | Ascendente |

PRESIDENTE MUNICIPAL
PRESIDENCIA
LIC. NORA MARÍA ACOSTA GAMBÓN
Totutla, Ver.
2022-2025

SÍNDICO
SINDICATURA
LIC. GREGORIO EL HERNÁNDEZ BERISTAIN
Totutla, Ver.
2022-2025

COMISIÓN DE HACIENDA Y PATRIMONIO MUNICIPAL

TESORERO MUNICIPAL
TESORERÍA
LIC. UBALDO GILBERTO PÉREZ VALERO
Totutla, Ver.
2022-2025

REGIDOR
REGIDURÍA
LIC. ELIZABETH GUADALUPE MORENO
Totutla, Ver.
2022-2025



MUNICIPIO DE TOTUTLA, DEL ESTADO DE
VERACRUZ DE IGNACIO DE LA LLAVE



274

PRESUPUESTO DE EGRESOS PARA EL EJERCICIO FISCAL
2024

INDICADORES

Clave Geográfica:

Fecha de elaboración:

| | |
|----------------------------------|-------------|
| INDICADOR CORRESPONDIENTE AL AÑO | 2024 |
|----------------------------------|-------------|

| DATOS DE IDENTIFICACIÓN | |
|------------------------------|---|
| Programa Presupuestal | Prestación de Servicios Públicos |
| Unidad Administrativa/Órgano | Ayuntamiento |
| Responsable del Indicador | Presidencia, Sindicatura, regidurías, Tesorería Municipal, Limpia Pública |
| Objetivo | Lograr un Totutla Limpio |
| Nivel | Actividades |
| Tipo indicador | Desempeño |
| Dimensión | Eficacia |

| IDENTIFICACIÓN DEL INDICADOR | | |
|------------------------------|--|------------|
| Nombre del Indicador | Cobertura del servicio de recolección de residuos sólidos | |
| Definición del Indicador | Contar con las rutas de los camiones compactadores para una buena organización de recolección. | |
| Frecuencia de Medición | Unidad de Medida | Meta Anual |
| Anual | Informe | 100% |

| MEDICIÓN DEL INDICADOR | |
|------------------------|---|
| Método de Cálculo | Viviendas particulares habitadas que reciben el servicio de recolección de residuos sólidos/ total de viviendas particulares habitadas del municipio) * 100 |
| Medios de Verificación | Informe |
| Sentido del Indicador | Ascendente |

PRESIDENTE MUNICIPAL
PRESIDENCIA
 C. NORA MARCELA DE LA CRUZ RAMBONA
 2022-2025

TESORERO MUNICIPAL
TESORERIA
 L.C. URBANO SOLÓN PÉREZ VALLÉS
 Totutla, Ver.
 2022-2025

COMISIÓN DE HACIENDA Y PATRIMONIO MUNICIPAL

SINDICATURA
 Lic. GREGORIO HERRERA MENDOZA BERISTAIN
 Totutla, Ver.
 2022-2025

REGIDOR

PRESIDENCIA
 Lic. GREGORIO HERRERA MENDOZA BERISTAIN
 Totutla, Ver.
 2022-2025



MUNICIPIO DE TOTUTLA, DEL ESTADO DE VERACRUZ DE IGNACIO DE LA LLAVE



275

PRESUPUESTO DE EGRESOS PARA EL EJERCICIO FISCAL 2024

INDICADORES

Clave Geográfica: 188

Fecha de elaboración: 11/09/2023

| | |
|----------------------------------|------|
| INDICADOR CORRESPONDIENTE AL AÑO | 2024 |
|----------------------------------|------|

| DATOS DE IDENTIFICACIÓN | |
|------------------------------|---|
| Programa Presupuestal | Prestación de Servicios Públicos |
| Unidad Administrativa/Órgano | Ayuntamiento |
| Responsable del Indicador | Presidencia, Sindicatura, regidurías, Tesorería Municipal, Alumbrado Público, Dirección de Obras Públicas |
| Objetivo | Un Totutla Mejor Iluminado |
| Nivel | Propósito |
| Tipo Indicador | Gestión |
| Dimensión | Eficacia |

| IDENTIFICACIÓN DEL INDICADOR | | |
|------------------------------|---|------------|
| Nombre del Indicador | Situación de alumbrado público | |
| Definición del Indicador | Mejorar el servicio de alumbrado público en las Colonias y Comunidades del Municipio. | |
| Frecuencia de Medición | Unidad de Medida | Meta Anual |
| Anual | Informe | 100% |

| MEDICIÓN DEL INDICADOR | |
|------------------------|--|
| Método de Cálculo | Número de calles del Municipio sin alumbrado público |
| Medios de Verificación | Informe |
| Sentido del Indicador | Ascendente |

PRESIDENTE MUNICIPAL

 C. NORA MARÍA ACOSTA GÁNDARA

TESORERO MUNICIPAL

 L.C. URBANO ODILON PÉREZ VALLERÓ

PRESIDENCIA
 COMISIÓN DE HACIENDA Y PATRIMONIO MUNICIPAL
 Totutla, Ver.
 2022-2025
 SINDICO

 LIC. GREGORIO HERNÁNDEZ BERISTAIN
 Totutla, Ver.
 2022-2025

TESORERIA
 Totutla, Ver.
 2022-2025
 REGIDOR

 LIC. ELIZABETH CUATOCHE MORENO



MUNICIPIO DE TOTUTLA, DEL ESTADO DE
VERACRUZ DE IGNACIO DE LA LLAVE
PRESUPUESTO DE EGRESOS PARA EL EJERCICIO FISCAL
2024



276

INDICADORES

Clave Geográfica:

Fecha de elaboración:

| | |
|----------------------------------|------|
| INDICADOR CORRESPONDIENTE AL AÑO | 2024 |
|----------------------------------|------|

| DATOS DE IDENTIFICACIÓN | |
|------------------------------|---|
| Programa Presupuestal | Prestación de Servicios Públicos |
| Unidad Administrativa/Órgano | Ayuntamiento |
| Responsable del Indicador | Presidencia, Sindicatura, regidurías, Tesorería Municipal, Alumbrado Público, Dirección de Obras Públicas |
| Objetivo | Un Totutla Mejor Iluminado |
| Nivel | Actividades |
| Tipo Indicador | Desempeño |
| Dimensión | Eficacia |

| IDENTIFICACIÓN DEL INDICADOR | | |
|------------------------------|---|------------|
| Nombre del Indicador | Cobertura del servicio de alumbrado público | |
| Definición del Indicador | Proporcionar mantenimiento preventivo y correctivo a la red de alumbrado público en el municipio. | |
| Frecuencia de Medición | Unidad de Medida | Meta Anual |
| Anual | Informe | 100% |

| MEDICIÓN DEL INDICADOR | |
|------------------------|--|
| Método de Cálculo | Luminarias que fueron rehabilitadas/ total de Luminarias del municipio) *100 |
| Medios de Verificación | Informe |
| Sentido del Indicador | Ascendente |

PRESIDENTE MUNICIPAL
PRESIDENCIA
C. NORA MARÍA ESCOBAR ALVARADO
Totutla, Ver.
2022-2025

TESORERO MUNICIPAL
TESORERIA
LC. UBALDO GILBERTO PEREZ VALLE
Totutla, Ver.
2022-2025

SÍNDICO
SINDICATURA
LIC. GREGORIO DE HERNANDEZ BERNSTEIN
Totutla, Ver.
2022-2025

REGIDOR
REGIDURIA
L.N. ELIZABETH CHATOCHE MORENO
Totutla, Ver.
2022-2025



MUNICIPIO DE TOTUTLA, DEL ESTADO DE
VERACRUZ DE IGNACIO DE LA LLAVE
PRESUPUESTO DE EGRESOS PARA EL EJERCICIO FISCAL
2024



277

INDICADORES

Clave Geográfica: 188

Fecha de elaboración: 11/09/2023

| | |
|----------------------------------|-------------|
| INDICADOR CORRESPONDIENTE AL AÑO | 2024 |
|----------------------------------|-------------|

| DATOS DE IDENTIFICACION | |
|------------------------------|--|
| Programa Presupuestal | Prestación de Servicios Públicos |
| Unidad Administrativa/Órgano | Ayuntamiento |
| Responsable del Indicador | Presidencia, Sindicatura, Regidurías, Tesorería Municipal, Dirección de Obras Públicas |
| Objetivo | Satisfacer las necesidades de suministro de agua de calidad a toda nuestra población |
| Nivel | Fin |
| Tipo Indicador | Gestión |
| Dimensión | Eficacia |

| IDENTIFICACION DEL INDICADOR | | |
|------------------------------|---|------------|
| Nombre del Indicador | Reglamentación municipal para la prestación de los servicios | |
| Definición del Indicador | Contribuir a que el Municipio cuente con un mejor de servicio de agua potable, drenaje y alcantarillado | |
| Frecuencia de Medición | Unidad de Medida | Meta Anual |
| Anual | Reglamento Municipal | 100% |

| MEDICION DEL INDICADOR | |
|------------------------|--|
| Método de Cálculo | Reglamenta el servicio de agua potable, drenaje y alcantarillado |
| Medios de Verificación | Reglamento Municipal |
| Sentido del Indicador | Ascendente |

PRESIDENTE MUNICIPAL
PRESIDENCIA
 C. NORA MARÍA GÓMEZ GARCÍA
 2022-2025

TESORERO MUNICIPAL
TESORERIA
 L.C. UBALDO COLÓN PÉREZ VALLEJO
 Totutla, Ver.
 2022-2025

COMISIÓN DE HACIENDA Y PATRIMONIO MUNICIPAL

 SÍNDICO
 LIC. GREGORIO H. HERNÁNDEZ BERNAL
SINDICATURA
 Totutla, Ver.
 2022-2025

REGIDOR
 L.N. ELIZABETH GUAYCÓN MORAÑO
REGIDURIA
 Totutla, Ver.
 2022-2025



MUNICIPIO DE TOTUTLA, DEL ESTADO DE VERACRUZ DE IGNACIO DE LA LLAVE
PRESUPUESTO DE EGRESOS PARA EL EJERCICIO FISCAL 2024



278

INDICADORES

Clave Geográfica:

Fecha de elaboración:

| | |
|----------------------------------|-------------|
| INDICADOR CORRESPONDIENTE AL AÑO | 2024 |
|----------------------------------|-------------|

| DATOS DE IDENTIFICACIÓN | |
|------------------------------|--|
| Programa Presupuestal | Prestación de Servicios Públicos |
| Unidad Administrativa/Órgano | Ayuntamiento |
| Responsable del Indicador | Presidencia, Sindicatura, regidurías, Tesorería Municipal, Dirección de Obras Públicas |
| Objetivo | Satisfacer las necesidades de suministro de agua de calidad a toda nuestra población |
| Nivel | Propósito |
| Tipo Indicador | Gestión |
| Dimensión | Eficacia |

| IDENTIFICACIÓN DEL INDICADOR | | |
|------------------------------|--|------------|
| Nombre del Indicador | Situación del agua potable, drenaje, alcantarillado, tratamiento y disposición de sus aguas residuales | |
| Definición del Indicador | Mejorar el servicio de servicio de agua potable, drenaje y alcantarillado en las Colonias y Comunidades del Municipio. | |
| Frecuencia de Medición | Unidad de Medida | Meta Anual |
| Anual | Informe/ Censo | 100% |

| MEDICIÓN DEL INDICADOR | |
|------------------------|--|
| Método de Cálculo | a) Número de viviendas particulares habitadas. b) Número de viviendas conectadas a un sistema de agua. c) Número de viviendas sin toma de agua potable en el año evaluado. d) Número de viviendas conectadas a un sistema de drenaje. e) Número de viviendas sin drenaje en el año evaluado. |
| Medios de Verificación | Informe/Censo |
| Sentido del Indicador | Ascendente |

PRESIDENCIA
 C. HONRA MARIA ACOSTA GAMBORA
 Totutla, Ver.
 2022-2025

SÍNDICO
 LIC. GREGORIO III HERNANDEZ BERISTAIN
 Totutla, Ver.
 2022-2025

COMISIÓN DE HACIENDA Y PATRIMONIO MUNICIPAL
 SINDICATURA
 Totutla, Ver.
 2022-2025

TESORERIA
 L.C. UBALDO OSILÓN PÉREZ VALDEZ
 Totutla, Ver.
 2022-2025

REGIDURIA
 L.N. ELIZABETH GARCÍA MORENO
 Totutla, Ver.
 2022-2025



MUNICIPIO DE TOTUTLA, DEL ESTADO DE VERACRUZ DE IGNACIO DE LA LLAVE



PRESUPUESTO DE EGRESOS PARA EL EJERCICIO FISCAL 2024

INDICADORES

Clave Geográfica:

Fecha de elaboración:

| | |
|----------------------------------|-------------|
| INDICADOR CORRESPONDIENTE AL AÑO | 2024 |
|----------------------------------|-------------|

| DATOS DE IDENTIFICACION | |
|------------------------------|--|
| Programa Presupuestal | Prestación de Servicios Públicos |
| Unidad Administrativa/Órgano | Ayuntamiento |
| Responsable del Indicador | Presidencia, Sindicatura, regidurías, Tesorería Municipal, Dirección de Obras Públicas |
| Objetivo | Satisfacer las necesidades de suministro de agua de calidad a toda nuestra población |
| Nivel | Componente |
| Tipo indicador | Gestión |
| Dimensión | Eficacia |

| IDENTIFICACION DEL INDICADOR | | |
|------------------------------|---|------------|
| Nombre del Indicador | Programa anual para la prestación de los servicios públicos | |
| Definición del Indicador | Incrementar el número de viviendas en colonias y comunidades con servicio de agua potable, drenaje y alcantarillado | |
| Frecuencia de Medición | Unidad de Medida | Meta Anual |
| Anual | PAT | 100% |

| MEDICION DEL INDICADOR | |
|------------------------|---|
| Método de Cálculo | Programa Anual de Trabajo de la dirección de obras públicas |
| Medios de Verificación | PAT |
| Sentido del Indicador | Ascendente |

PRESIDENTE MUNICIPAL
PRESIDENCIA
 C. NORA WANDA ACOSTA GAMBORA
 Totutla, Ver.
 2022-2025

TESORERO MUNICIPAL
TESORERIA
 L.C. USALDO OGDON PEREZ VALDES
 Totutla, Ver.
 2022-2025

SÍNDICO
SINDICATURA
 LIC. GREGORIO DI HERMANDEZ BERISTAIN
 Totutla, Ver.
 2022-2025

REGIDOR
REGIDURIA
 L.N. ELIZABETH DUTRA DE ALBERDO
 Totutla, Ver.
 2022-2025



MUNICIPIO DE TOTUTLA, DEL ESTADO DE VERACRUZ DE IGNACIO DE LA LLAVE



PRESUPUESTO DE EGRESOS PARA EL EJERCICIO FISCAL 2024

INDICADORES

Clave Geográfica: 188

Fecha de elaboración: 11/09/2023

| | |
|----------------------------------|-------------|
| INDICADOR CORRESPONDIENTE AL AÑO | 2024 |
|----------------------------------|-------------|

| DATOS DE IDENTIFICACIÓN | |
|------------------------------|--|
| Programa Presupuestal | Prestación de Servicios Públicos |
| Unidad Administrativa/Órgano | Ayuntamiento |
| Responsable del Indicador | Presidencia, Sindicatura, regidurías, Tesorería Municipal, Dirección de Obras Públicas |
| Objetivo | Satisfacer las necesidades de suministro de agua de calidad a toda nuestra población |
| Nivel | Actividades |
| Tipo Indicador | Desempeño |
| Dimensión | Eficacia |

| IDENTIFICACIÓN DEL INDICADOR | | |
|------------------------------|---|------------|
| Nombre del Indicador | Tasa de abatimiento de la carencia de servicio de agua entubada en las viviendas | |
| Definición del Indicador | Ejecutar las obras de infraestructura que sean necesarias para cumplir con las obligaciones de proporcionar el servicio de agua potable en el municipio | |
| Frecuencia de Medición | Unidad de Medida | Meta Anual |
| Anual | Informe | 100% |

| MEDICIÓN DEL INDICADOR | |
|------------------------|--|
| Método de Cálculo | $(\text{Viviendas sin toma de agua entubada en el año} - \text{viviendas sin toma de agua entubada en el año previo}) / \text{viviendas sin toma de agua entubada en el año previo} * 100$ |
| Medios de Verificación | Informe |
| Sentido del Indicador | Ascendente |

PRESIDENTE MUNICIPAL
PRESIDENCIA
 Lic. GREGORIO DE HERNANDEZ BERISTAIN
 Totutla, Ver.
 2022-2025

SÍNDICO
SINDICATURA
 Lic. GREGORIO DE HERNANDEZ BERISTAIN
 Totutla, Ver.
 2022-2025

COMISIÓN DE HACIENDA Y PATRIMONIO MUNICIPAL

TESORERO MUNICIPAL
TESORERIA
 Lic. UBALDO ODILÓN PÉREZ VALLEJO
 Totutla, Ver.
 2022-2025

REGIDOR
REGIDURIA
 Lic. ELIZABETH LÓPEZ RODRÍGUEZ
 Totutla, Ver.
 2022-2025



MUNICIPIO DE TOTUTLA, DEL ESTADO DE
VERACRUZ DE IGNACIO DE LA LLAVE



281

PRESUPUESTO DE EGRESOS PARA EL EJERCICIO FISCAL
2024

INDICADORES

Clave Geográfica:

Fecha de elaboración:

| | |
|----------------------------------|-------------|
| INDICADOR CORRESPONDIENTE AL AÑO | 2024 |
|----------------------------------|-------------|

| DATOS DE IDENTIFICACION | |
|------------------------------|--|
| Programa Presupuestal | Prestación de Servicios Públicos |
| Unidad Administrativa/Órgano | Ayuntamiento |
| Responsable del Indicador | Presidencia, Sindicatura, regidurías, Tesorería Municipal, C.A.S.C., Dirección de Obras Públicas |
| Objetivo | Satisfacer las necesidades de suministro de agua de calidad a toda nuestra población |
| Nivel | Actividades |
| Tipo Indicador | Desempeño |
| Dimensión | Eficacia |

| IDENTIFICACION DEL INDICADOR | | |
|------------------------------|--|------------|
| Nombre del Indicador | Tasa de abatimiento de la carencia de servicio de drenaje en las viviendas | |
| Definición del Indicador | Ejecutar las obras de infraestructura que sean necesarias para cumplir con las obligaciones de proporcionar el servicio de drenaje en el municipio | |
| Frecuencia de Medición | Unidad de Medida | Meta Anual |
| Anual | Informe | 100% |

| MEDICION DEL INDICADOR | |
|------------------------|--|
| Método de Cálculo | $(\text{Viviendas sin toma de agua entubada en el año} - \text{viviendas sin servicio drenaje en el año previo}) / \text{viviendas sin servicio drenaje en el año previo} * 100$ |
| Medio de Verificación | Informe |
| Sentido del Indicador | Ascendente |

PRESIDENTE MUNICIPAL
PRESIDENCIA
 C. NORA MARÍA COSTA GAMBOA
 Totutla, Ver.
 2022-2025

TESORERO MUNICIPAL
TESORERIA
 L.C. UBALDO DÍAZ PÉREZ VALLEJO
 Totutla, Ver.
 2022-2025

SÍNDICO
SINDICATURA
 LIC. GREGORIO H. HERNÁNDEZ BERRÓN
 Totutla, Ver.
 2022-2025

REGIDOR
REGIDURIA
 L.N. ELIZABETH ELIZABETH
 Totutla, Ver.
 2022-2025

COMISIÓN DE HACIENDA Y PATRIMONIO MUNICIPAL



MUNICIPIO DE TOTUTLA, DEL ESTADO DE VERACRUZ DE IGNACIO DE LA LLAVE



PRESUPUESTO DE EGRESOS PARA EL EJERCICIO FISCAL 2024
INDICADORES

Clave Geográfica: 188

Fecha de elaboración: 11/09/2023

| | |
|----------------------------------|------|
| INDICADOR CORRESPONDIENTE AL AÑO | 2024 |
|----------------------------------|------|

| DATOS DE IDENTIFICACIÓN | |
|------------------------------|--|
| Programa Presupuestal | Prestación de Servicios Públicos |
| Unidad Administrativa/Órgano | Ayuntamiento |
| Responsable del Indicador | Presidencia, Sindicatura, regidurías, Tesorería Municipal, Dirección de Obras Públicas |
| Objetivo | Satisfacer las necesidades de suministro de agua de calidad a toda nuestra población |
| Nivel | Actividades |
| Tipo indicador | Desempeño |
| Dimensión | Eficacia |

| IDENTIFICACIÓN DEL INDICADOR | | |
|------------------------------|---|------------|
| Nombre del Indicador | Tasa de crecimiento real anual de la recaudación por derecho de agua | |
| Definición del Indicador | Ejecutar las acciones para el cobro de pago puntual y del rezago, por derecho de agua | |
| Frecuencia de Medición | Unidad de Medida | Meta Anual |
| Anual | Informe | 100% |

| MEDICIÓN DEL INDICADOR | |
|------------------------|---|
| Método de Cálculo | $(\text{Monto real del derecho de agua recaudado por el municipio en el año} - \text{Monto real del derecho de agua recaudado por el municipio en el año previo}) / \text{Monto real del derecho de agua recaudado por el municipio en el año previo}) * 100$ |
| Medios de Verificación | Informe |
| Sentido del Indicador | Ascendente |

PRESIDENTE MUNICIPAL
 F. V. SANCHEZ
 TITULAR MARIA ANITA GAMBOA
 Totutla, Ver.
 2022-2025

TESORERO MUNICIPAL
 L.C. UBALDO GONZALEZ PEREZ VALLIDO
 TESORERIA
 Totutla, Ver.
 2022-2025

SÍNDICO
 SINDICATURA
 Totutla, Ver.
 2022-2025
 LIC. GREGORIO DE HERNADEZ BERISTAIN

REGIDURIA
 L.N. ELIZABETH GUARDIA MORENO
 Totutla, Ver.
 2022-2025



AYUNTAMIENTO DE TOTUTLA, DEL ESTADO DE VERACRUZ DE IGNACIO DE LA LLAVE
PRESUPUESTO DE EGRESOS PARA EL EJERCICIO FISCAL 2024



TABULADOR SALARIAL

| N° | Tipo de Plaza/Puesto | Remuneraciones Base | | | | Remuneraciones Adicionales y/o Especiales | | | | Total Remuneraciones | | | |
|----|-----------------------------|---------------------|-------------|-------------|------------|---|--------|-------------------------|--------|----------------------|--------|-------------|-------------|
| | | Sueldo Base | | Aguinaldo | | Prima Vacacional | | Prestaciones Sindicales | | Otras Prestaciones | | De | Hasta |
| | | De | Hasta | De | Hasta | De | Hasta | De | Hasta | De | Hasta | De | Hasta |
| 1 | Presidente Municipal | \$1.00 | \$21,583.46 | \$43,166.92 | \$2,128.79 | \$2,838.38 | \$0.00 | \$0.00 | \$0.00 | \$0.00 | \$0.00 | \$32,228.39 | \$78,942.28 |
| 2 | Sindico | \$1.00 | \$13,134.67 | \$26,269.14 | \$1,289.01 | \$1,726.68 | \$0.00 | \$0.00 | \$0.00 | \$0.00 | \$0.00 | \$19,810.62 | \$48,037.11 |
| 3 | Regidor (a) | \$1.00 | \$13,134.67 | \$26,269.14 | \$1,289.01 | \$1,726.68 | \$0.00 | \$0.00 | \$0.00 | \$0.00 | \$0.00 | \$19,810.62 | \$48,037.11 |
| 4 | Secretario del Ayuntamiento | \$1.00 | \$13,070.89 | \$26,141.98 | \$1,289.19 | \$1,718.92 | \$0.00 | \$0.00 | \$0.00 | \$0.00 | \$0.00 | \$19,517.94 | \$47,897.87 |
| 5 | Teleroon | \$1.00 | \$13,070.89 | \$26,141.98 | \$1,289.19 | \$1,718.92 | \$0.00 | \$0.00 | \$0.00 | \$0.00 | \$0.00 | \$19,517.94 | \$47,897.87 |
| 6 | Contador Interno | \$1.00 | \$13,070.89 | \$26,141.98 | \$1,289.19 | \$1,718.92 | \$0.00 | \$0.00 | \$0.00 | \$0.00 | \$0.00 | \$19,517.94 | \$47,897.87 |
| 7 | Director de Obras Publicas | \$1.00 | \$13,070.89 | \$26,141.98 | \$1,289.19 | \$1,718.92 | \$0.00 | \$0.00 | \$0.00 | \$0.00 | \$0.00 | \$19,517.94 | \$47,897.87 |
| 8 | Director de Area | \$3,651.34 | \$13,070.89 | \$26,141.98 | \$3,651.34 | \$26,141.98 | \$0.00 | \$0.00 | \$0.00 | \$0.00 | \$0.00 | \$9,103.36 | \$47,897.87 |
| 9 | Subdirector de Area | \$10,527.75 | \$13,070.89 | \$26,141.98 | \$1,038.38 | \$1,718.92 | \$0.00 | \$0.00 | \$0.00 | \$0.00 | \$0.00 | \$26,247.39 | \$47,897.87 |
| 10 | Jefe de Departamento | \$3,651.34 | \$13,070.89 | \$26,141.98 | \$3,651.34 | \$26,141.98 | \$0.00 | \$0.00 | \$0.00 | \$0.00 | \$0.00 | \$9,103.36 | \$47,897.87 |
| 11 | Personal Organizado | \$2,822.64 | \$9,256.13 | \$18,512.26 | \$278.40 | \$1,217.64 | \$0.00 | \$0.00 | \$0.00 | \$0.00 | \$0.00 | \$13,470.77 | \$33,856.09 |
| 12 | Agentes Municipales | \$2,629.35 | \$2,629.35 | \$5,258.70 | \$0.00 | \$0.00 | \$0.00 | \$0.00 | \$0.00 | \$0.00 | \$0.00 | \$5,258.70 | \$7,888.05 |
| 13 | Subagentes Municipales | \$2,629.35 | \$2,629.35 | \$5,258.70 | \$0.00 | \$0.00 | \$0.00 | \$0.00 | \$0.00 | \$0.00 | \$0.00 | \$5,258.70 | \$7,888.05 |

PRESIDENTE MUNICIPAL
Totutla, Ver.
2022-2025



COMISION DE HACIENDA Y PATRIMONIO MUNICIPAL

REGIDOR
Totutla, Ver.
2022-2025



REGIDORIA
Totutla, Ver.
2022-2025

TESORERIA
Totutla, Ver.
2022-2025





**AYUNTAMIENTO DE TOTUTLA, DEL ESTADO DE VERACRUZ DE
IGNACIO DE LA LLAVE
PRESUPUESTO DE EGRESOS PARA EL EJERCICIO FISCAL 2024
Plantilla de Personal**



ANÁLITICO DE DIETAS, PLAZAS Y PUESTOS

Clave Geográfica:

Fecha de elaboración:

| PLAZA / PUESTO | NÚMERO DE PLAZAS | REMUNERACIONES | |
|--------------------------------------|------------------|----------------|---------------|
| | | DE | HASTA |
| Puestos Generales: | | | |
| Presidente Municipal | 1 | 39,300.00 | 43,300.00 |
| Síndico | 1 | 26,100.00 | 30,900.00 |
| Regidor (es) | 1 | 26,100.00 | 30,900.00 |
| Secretario del Ayuntamiento | 1 | 26,000.00 | 30,800.00 |
| Tesorero | 1 | 26,000.00 | 30,800.00 |
| Contralor Interno | 1 | 26,000.00 | 30,800.00 |
| Órgano de Gobierno o Similar del OPD | | 9,500.00 | 23,500.00 |
| Director de Obras Públicas | 1 | 26,000.00 | 30,800.00 |
| Director General (OPD) | 0 | 0.00 | 0.00 |
| Jefe de Unidad | | 0.00 | 0.00 |
| Director de Área | 10 | 11,800.00 | 25,800.00 |
| Subdirector de Área | 0 | 0.00 | 0.00 |
| Jefe de Departamento | 15 | 9,500.00 | 23,500.00 |
| Personal de Servicio Técnico | | 0.00 | 0.00 |
| Personal Operativo de Confianza | 103 | 2,800.00 | 13,600.00 |
| Personal Operativo de Base | | 0.00 | 0.00 |
| Puestos auxiliares: | | | |
| Agentes Municipales | 10 | 2,600.00 | 5,300.00 |
| Subagentes Municipales | 4 | 2,600.00 | 5,300.00 |
| Cronista municipal | | 0.00 | 0.00 |
| Jefes de Manzana | | 0.00 | 0.00 |
| TOTAL | 149 | 234300 | 325300 |

PRESIDENCIA
 L.C. GREGORIO GARCÍA GAMBROA
 Presidente Municipal
 Totutla, Ver.
 2022-2025

SINDICATURA
 L.C. GREGORIO GARCÍA GAMBROA
 Síndico
 Totutla, Ver.
 2022-2025

COMISION DE HACIENDA Y PATRIMONIO MUNICIPAL

TESORERIA
 L.C. URBANO GARCÍA PÉREZ VALLINO
 Tesorero Municipal
 Totutla, Ver.
 2022-2025

REGIDURIA
 L.M. ELIZABETH ELAQUICHE MENDOZA
 Regidora
 Totutla, Ver.
 2022-2025



AYUNTAMIENTO DE TOTUTLA, DEL ESTADO DE VERACRUZ DE IGNACIO DE LA LLAVE
 PRESUPUESTO DE EGRESOS PARA EL EJERCICIO FISCAL 2024



PLANTILLA DE PERSONAL DESGLOSADA
 PRESIDENCIA MUNICIPAL

Clave Geográfica: 188
 Fecha de elaboración: 11/09/2023

| NOMBRE COMPLETO | PUESTO | FECHA DE INGRESO | REPORTES DE SERVICIOS PERSONALES | PRIMAS POR AÑOS DE SERVICIOS EFECTIVOS PRESTADOS | PRIMAS DE VACACIONES DOMINICAL Y GRATIFICACIÓN DE FIN DE AÑO | HORAS EXTERNO-PRIMAS | COMUNICACIONES |
|--|--|------------------|----------------------------------|--|--|----------------------|----------------|
| 1. IRIDA MARIA ACOSTA GAMBOA | PRESIDENTE MUNICIPAL | 01/01/2022 | 878,525.20 | 0.00 | 96,377.15 | 0.00 | 0.00 |
| 2. RENE MIRON COBET | PARTICULAR PRESIDENCIA | 01/01/2022 | 188,832.72 | 0.00 | 13,238.06 | 0.00 | 0.00 |
| 3. JUAN LEONARDO ESCOBAR LANDA | CHOFER | 01/01/2022 | 188,832.72 | 0.00 | 13,238.06 | 0.00 | 0.00 |
| 4. GERARDO HERNANDEZ ORTEGA | DIRECTOR DE TRANSPARENCIA | 16/03/2022 | 279,721.88 | 0.00 | 23,310.14 | 0.00 | 0.00 |
| 5. SAIRA GONDALUPE VELAZQUEZ GUTIERREZ | AUXILIAR DE LA UNIDAD DE TRANSPARENCIA | 01/01/2022 | 116,912.88 | 0.00 | 9,742.74 | 0.00 | 0.00 |
| 6. ALICIA BERTHAR WIKON | AUXILIAR DE PRESIDENCIA | 01/01/2022 | 188,832.72 | 0.00 | 13,238.06 | 0.00 | 0.00 |
| 7. DELIO MORENO GALICIA | DIRECTOR DE COMUNICACIÓN SOCIAL | 01/01/2023 | 209,904.96 | 0.00 | 17,482.08 | 0.00 | 0.00 |
| 8. DIANA GABRIELA HERNANDEZ VILLALOBOS | AUXILIAR DE COMUNICACIÓN SOCIAL | 01/01/2023 | 87,081.12 | 0.00 | 7,254.28 | 0.00 | 0.00 |
| 9. ERSON EDUARDO GONZALEZ HERNANDEZ | CHOFER | 16/03/2022 | 203,424.96 | 0.00 | 16,952.06 | 0.00 | 0.00 |
| 10. MARIA KAREL CRUZ MESA | SECRETARIA DE PRESIDENCIA | 01/01/2023 | 75,716.40 | 0.00 | 6,309.75 | 0.00 | 0.00 |
| 11. ALFREDO AGUILAR CONTRERAS | AUXILIAR DE PRESIDENCIA | 16/06/2023 | 74,400.00 | 0.00 | 6,200.00 | 0.00 | 0.00 |
| 12. ALEJANDRO IVAN MICHARDANO SANCHEZ | SECRETARIO TECNICO | 01/06/2023 | 203,424.72 | 0.00 | 16,952.06 | 0.00 | 0.00 |
| TOTAL DEPENDENCIA | | | 2,493,580.08 | 0.00 | 200,293.34 | 0.00 | 0.00 |

T.P. = Clave de Tipo de Personal
 1- Gd
 2- Personal de Confianza
 3- Personal de Base



TESORERIA
 Totutla, Ver.
 2022-2025

TERCERO MUNICIPAL
 L.C. URIBARRI DELGADO PEREZ
 REGIDOR



REGIDURIA
 L.N. ELIZABETH CUATROCASAS MORENO
 2022-2025



PRESIDENCIA
 Totutla, Ver.
 2022-2025

COMISION DE HACENDA Y PATRIMONIO MUNICIPAL

INDICATURA
 L.C. GUILLERMO HERNANDEZ BERNAL
 Totutla, Ver.
 2022-2025



AYUNTAMIENTO DE TOTUTLA, DEL ESTADO DE VERACRUZ DE IGNACIO DE LA LLAVE

PRESUPUESTO DE EGRESOS PARA EL EJERCICIO FISCAL 2024



PLANTILLA DE PERSONAL DESGLOSADA
PRESIDENCIA MUNICIPAL

Clave Geográfica: 188
Fecha de elaboración: 11/09/2023

| NOMBRE COMPLETO | PUESTO | FECHA DE INGRESO | APORTACIONES AL FONDO DE AHORRO Y FONDO DE TRABAJO | PRESTACIONES CONTRAC-TOVALES | OTRAS PRESTACIONES SOCIALES Y ECONÓMICAS | TOTAL INGRESO BRUTO |
|--|--|------------------|--|------------------------------|--|---------------------|
| 1. ROBA MARIA ACOSTA GAMBOA | PRESIDENTE MUNICIPAL | 01/01/2022 | 0.00 | 0.00 | 0.00 | 732,902.36 |
| 2. RENE MIRON COBET | PARTICULAR PRESIDENCIA | 01/01/2022 | 0.00 | 0.00 | 0.00 | 172,068.78 |
| 3. JUAN LEONARDO ESCOBAR LANDA | CHOFEE | 01/01/2022 | 0.00 | 0.00 | 0.00 | 172,068.78 |
| 4. GERARDO HERNANDEZ ORTEGA | DIRECTOR DE TRANSPARENCIA | 16/03/2022 | 0.00 | 0.00 | 0.00 | 363,031.82 |
| 5. SAURA GUADALUPE VELAZQUEZ GUTIERREZ | AUXILIAR DE LA UNIDAD DE TRANSPARENCIA | 01/01/2022 | 0.00 | 0.00 | 0.00 | 126,663.82 |
| 6. ALICIA BERTHIAN BIKON | AUXILIAR DE PRESIDENCIA | 01/01/2022 | 0.00 | 0.00 | 0.00 | 172,068.78 |
| 7. DELIO MORENO GALICIA | DIRECTOR DE COMUNICACIÓN SOCIAL | 01/01/2023 | 0.00 | 0.00 | 0.00 | 227,397.04 |
| 8. DIANA GABRIELA HERNANDEZ VILLALOBOS | AUXILIAR DE COMUNICACIÓN SOCIAL | 01/01/2023 | 0.00 | 0.00 | 0.00 | 94,305.36 |
| 9. ERSON EDUARDO GONZALEZ HERNANDEZ | CHOFEE | 16/03/2022 | 0.00 | 0.00 | 0.00 | 220,377.04 |
| 10. MARIA ISABEL CRUZ MESA | SECRETARIA DE PRESIDENCIA | 01/01/2023 | 0.00 | 0.00 | 0.00 | 82,026.10 |
| 11. ALFREDO AGUILAR CONTRERAS | AUXILIAR DE PRESIDENCIA | 16/06/2023 | 0.00 | 0.00 | 0.00 | 90,600.00 |
| 12. ALEJANDRO IVAN BAKEDARDO SANCHEZ | SECRETARIO TECNICO | 01/06/2023 | 0.00 | 0.00 | 0.00 | 226,376.79 |
| TOTAL DEPENDENCIA | | | | | | 2,493,878.42 |

NOTA 1.- UNIDAD DE DEPENDENCIA

G.B.P. Clasificación de Dependencias

- 1.- GdI
- 2.- Personal de Confianza
- 3.- Personal en Base

T.F. - Clave de Tipo de Personal

- 1.- GdI
- 2.- Personal de Confianza
- 3.- Personal en Base



TESORERIA
Totutla, Ver.
2022-2025



L.C. LISBETH OSORIO PEREZ VILLAR
REGIDOR



COMISION DE HACIENDA Y PATRIMONIO MUNICIPAL
Totutla, Ver.
2022-2025



LIC. GREGORIO HERRERA DE HERRERA
SINDICO



AYUNTAMIENTO DE TOTUTLA, DEL ESTADO DE VERACRUZ DE
IGNACIO DE LA LLAVE

PRESUPUESTO DE EGRESOS PARA EL EJERCICIO FISCAL 2024

PLANTILLA DE PERSONAL DESGLOSADA
SINDICATURA



Clave Geográfica: 188
Fecha de elaboración: 11/09/2023

| C | NOMBRE COMPLETO | PUESTO | FECHA DE INGRESO | 1 | 2 | 3 | IMPORTE DE SERVICIOS PERSONALES | PRIMAS POR AÑOS DE SERVICIOS EFECTIVOS PRESTADOS | PRIMAS DE VACACIONES DOMINICAL Y QUINCENAL Y GRATIFICACIÓN DE FIN DE AÑO | HORAS EXTERNAS COMPENSADAS | APORTA-DONES AL SISTEMA PARA EL RETIRO | C.S.P. x Clave de Servicios Personales | | |
|--------------------------|----------------------------------|-------------------------|------------------|---|---|---|---------------------------------|--|--|----------------------------|--|--|----------------|-------------|
| | | | | | | | | | | | | 1.- Dignos | 2.- Honorarios | |
| 1 | GREGORIO M. HERNANDEZ BERTAIN | SINDICO MUNICIPAL | 01/01/2022 | 1 | 1 | | 496,883.04 | 0.00 | 20,206.92 | 0.00 | 0.00 | 0.00 | 0.00 | 0.00 |
| 2 | FATIMA GUADALUPE LOPEZ GUTIERREZ | AUXILIAR DE SINDICATURA | 01/01/2022 | 2 | 2 | | 103,447.92 | 0.00 | 9,620.86 | 0.00 | 0.00 | 0.00 | 0.00 | 0.00 |
| 3 | AURELIANO JAEN ROSAS | AUXILIAR DE SINDICATURA | 01/01/2023 | 2 | 2 | | 103,447.92 | 0.00 | 9,620.86 | 0.00 | 0.00 | 0.00 | 0.00 | 0.00 |
| TOTAL DEPENDENCIA | | | | | | | 673,778.88 | 0.00 | 56,148.24 | 0.00 | 0.00 | 0.00 | 0.00 | 0.00 |

NOTA: 1.- UNA HOJA POR DEPENDENCIA

T.P. x Clave de Tipo de Personal
1.- ESB
2.- Personal de Confianza
3.- Personal de Base

C.S.P. x Clave de Servicios Personales
1.- Dignos
2.- Honorarios
3.- Honorarios
4.- Honorarios
5.- Honorarios

RESIDENCIA
Totutla, Ver.
2022-2023
SINDICO
LIC. GREGORIO M. HERNANDEZ BERTAIN

TESORERIA MUNICIPAL
LIC. VIRGINIO DOMIN PEREZ VALLEJO

TESORERIA
Totutla, Ver.
2022-2025

REGIDURIA
Totutla, Ver.
2022-2025



AYUNTAMIENTO DE TOTUTLA, DEL ESTADO DE VERACRUZ DE
IGNACIO DE LA LLAVE
PRESUPUESTO DE EGRESOS PARA EL EJERCICIO FISCAL 2024



PLANTILLA DE PERSONAL DESGLOSADA
SINDICATURA

Clave Geográfica: 188
Fecha de elaboración: 11/09/2023

| NOMBRE COMPLETO | PUESTO | FECHA DE INGRESO | CUOTAS PARA EL FONDO DE AHORRO Y FONDO DE TRABAJO | PRESTACIONES CONTRAC-TUALES | OTRA PRESTA-CIONES SOCIALES Y ECONOMICAS | TOTAL INGRESO BRUTO |
|-------------------------------------|-------------------------|------------------|---|-----------------------------|--|---------------------|
| 1 GREGORIO III HERNANDEZ BERISTAIN | SINDICO MUNICIPAL | 01/01/2022 | 0.00 | 0.00 | 0.00 | 505,789.96 |
| 2 FATIMA GUIMALLUPE LOPEZ GUTIERREZ | AUXILIAR DE SINDICATURA | 01/01/2022 | 0.00 | 0.00 | 0.00 | 112,068.50 |
| 3 AURELIANO JAEN ROSAS | AUXILIAR DE SINDICATURA | 01/01/2023 | 0.00 | 0.00 | 0.00 | 112,068.50 |
| TOTAL DEPENDENCIA | | | | | | 729,927.12 |

NOTA: - UNA HOJA POR DEPENDENCIA

C.S.P. = CLAVE DE SERVICIOS PERSONALES

- T/P a Clave de Tipo de Personal
- 1.- EJE
 - 2.- Personal de Confianza
 - 3.- Personal de Base

RESERVA
COMISION DE HACIENDA Y PATRIMONIO MUNICIPAL
Totutla, Ver.
2022-2025

SINDICO
LIC. GREGORIO III HERNANDEZ BERISTAIN

REGIDURIA
Totutla, Ver.
2022-2025

TEJONIGO MUNICIPAL
L.C. ELIZABETH CUAUTEMOCIN VALEJO

TESORERIA
Totutla, Ver.
2022-2025



AYUNTAMIENTO DE TOTUTLA, DEL ESTADO DE VERACRUZ DE
IGNACIO DE LA LLAVE
PRESUPUESTO DE EGRESOS PARA EL EJERCICIO FISCAL 2024



PLANTILLA DE PERSONAL DESGLOSADA

REGIDURIA

Clave Geográfica: 188

Fecha de elaboración: 11/09/2023

| N | NOMBRE COMPLETO | PUESTO | FECHA DE INGRESO | IMPORTE DE SERVICIOS PERSONALES | PRIMAS POR AÑOS DE SERVICIOS EFECTIVOS PRESTADOS | PRIMAS DE VACACIONES DOMINICAL Y GRATIFICACIÓN DE FIN DE AÑO | HORAS EXTRASOR SIMBIAS | COMPENSA- CIONES | APORTA-CIONES AL SISTEMA PARA EL RETIRO |
|--------------------------|-----------------------------------|-----------------------|------------------|---------------------------------|--|--|------------------------|------------------|---|
| | | | | | | | | | |
| 1 | ELIZABETH CUATROCHE MORENO | REGIDORA UNICA | 01/08/2022 | 1 | 1 | 38,906.92 | 0.00 | 0.00 | 0.00 |
| 2 | YAHIR DE JESUS GUAJALES HERNANDEZ | AUXILIAR DE REGIDURIA | 01/08/2022 | 2 | 2 | 6,094.12 | 0.00 | 0.00 | 0.00 |
| TOTAL DEPENDENCIA | | | | | 0.00 | 45,001.04 | 0.00 | 0.00 | 0.00 |

NOTA: 1.- UNA HORA POR DEPENDENCIA

C.S.P. a. Ejecución de actividades especiales

1.- Ejecución de actividades especiales
2.- Personal de Confianza
3.- Personal de Base

T.P. = Clave de Tipo de Personal

- 1.- ESB
- 2.- Personal de Confianza
- 3.- Personal de Base



TESORERIA MUNICIPAL
L.C. UBALDO OCHOA PEREZ VALEJO

TESORERIA
Totutla, Ver.
2022-2025



COMISION DE HACIENDA Y PATRIMONIO MUNICIPAL
SINDICATO
LIC. GREGORIO FERNANDEZ BARRERA

COMISION DE HACIENDA Y PATRIMONIO MUNICIPAL



REGIDURIA
Totutla, Ver.
2022-2025



AYUNTAMIENTO DE TOTUTLA, DEL ESTADO DE VERACRUZ DE
IGNACIO DE LA LLAVE
PRESUPUESTO DE EGRESOS PARA EL EJERCICIO FISCAL 2024



PLANTILLA DE PERSONAL DESGLOSADA

REGIDURIA

Clave Geográfica:
Fecha de elaboración:

| C | NOMBRE COMPLETO | PUESTO | FECHA DE INGRESO | COTIZAS PARA EL FONDO DE AHORRO Y FONDO DE TRABAJO | | | OTRAS PRESTACIONES SOCIALES Y ECONÓMICAS | TOTAL INGRESO ANUAL BRUTO |
|--------------------------|----------------------------------|-----------------------|------------------|--|----|------|--|---------------------------|
| | | | | SA | SB | SC | | |
| 1 | ELIZABETH CUATROCHE MORENO | REGIDORA UNICA | 01/06/2022 | 1 | 1 | 0.00 | 0.00 | 905,789.96 |
| 2 | YAHIR DE JESUS ORTALES HERNANDEZ | AUXILIAR DE REGIDURIA | 01/06/2022 | 2 | 2 | 0.00 | 0.00 | 79,223.96 |
| TOTAL DEPENDENCIA | | | | | | | | 985,013.92 |

NOTA:1.- UNA HOJA POR DEPENDENCIA

C.B.P.-e Clave de Tipo de Personal

- 1.- E-Ed
- 2.- Personal de Confianza
- 3.- Personal de Base

T.P.-e Clave de Tipo de Personal

- 1.- E-Ed
- 2.- Personal de Confianza
- 3.- Personal de Base

TESORERIA MUNICIPAL
 E.C. UBALDO CALZON PEREZ VALLEJO

REGIDURIA
 L.M. ELIZABETH CUATROCHE MORENO

TESORERIA
Totutla, Ver.
2022-2025

REGIDURIA
Totutla, Ver.
2022-2025



AYUNTAMIENTO DE TOTUTLA, DEL ESTADO DE VERACRUZ DE IGNACIO DE LA LLAVE

PRESUPUESTO DE EGRESOS PARA EL EJERCICIO FISCAL 2024



PLANTILLA DE PERSONAL DESGLOSADA SECRETARIA DEL AYUNTAMIENTO

Clave Geográfica: 188 Fecha de elaboración: 11/09/2023

Table with columns: NOMBRE COMPLETO, PUESTO, FECHA DE INGRESO, IMPORTE DE SERVICIOS PERSONALES, PRIMAS POR AÑOS DE SERVICIOS EFECTIVOS PRESTADOS, PRIMAS DE VACACIONES DOMINICAL Y GRATIFICACIÓN DE FIN DE AÑO, HORAS EXTRACORRIENTES DONADAS, COMPENSAACIONES, APORTACIONES AL SISTEMA PARA EL RETIRO, and a final column for totals.

NOTA 1.- UNA HOJA POR DEPENDENCIA

C.B.P. = Clave de Identificación Patronales

- 1.- Edil
2.- Personal de Confianza
3.- Personal de Base

T.P. = Clases de Tipo de Personal

- 1.- Edil
2.- Personal de Confianza
3.- Personal de Base

Official stamps and signatures of the Ayuntamiento de Totutla, including the Secretario Municipal and the Comisionado de Hacienda y Patrimonio Municipal.

Official stamps and signatures of the Ayuntamiento de Totutla, including the Tesorero Municipal and the Regidor.



AYUNTAMIENTO DE TOTUTLA, DEL ESTADO DE VERACRUZ DE IGNACIO DE LA LLAVE
 PRESUPUESTO DE EGRESOS PARA EL EJERCICIO FISCAL 2024



PLANTILLA DE PERSONAL DESGLOSADA SECRETARIA DEL AYUNTAMIENTO

Clave Geográfica: 188
 Fecha de elaboración: 11/09/2023

| NOMBRE COMPLETO | PUESTO | FECHA DE INGRESO | C | C | C | C | C | C | TOTAL INGRESO ANUAL BRUTO |
|------------------------------|-----------------------------|------------------|---|---|------|------|------|------|---------------------------|
| 1 RAFAEL PEREZ CARDENAS | SECRETARIO DEL AYUNTAMIENTO | 01/01/2022 | 2 | 2 | 0.00 | 0.00 | 0.00 | 0.00 | 365,686.84 |
| 2 OSCAR LOBATO CORTES | AUXILIAR SECRETARIA | 01/01/2022 | 2 | 2 | 0.00 | 0.00 | 0.00 | 0.00 | 112,068.58 |
| 3 JOSE GERVAÑO GONZALEZ RUIZ | AUXILIAR REGISTRO CIVIL | 01/01/2022 | 2 | 2 | 0.00 | 0.00 | 0.00 | 0.00 | 82,026.10 |
| 4 JUAN ENRIQUE BAKER VALERIA | ENCARGADA REGISTRO CI | 07/01/2022 | 2 | 2 | 0.00 | 0.00 | 0.00 | 0.00 | 387,900.94 |
| 5 CARLOS MIGUEL PEREZ PEREZ | AUXILIAR SECRETARIA | 01/08/2023 | 2 | 2 | 0.00 | 0.00 | 0.00 | 0.00 | 126,605.62 |
| 6 EDGAR RUIRO LANDA TAPIA | AUXILIAR REGISTRO CIVIL | 16/08/2022 | 2 | 2 | 0.00 | 0.00 | 0.00 | 0.00 | 94,924.84 |
| 7 JESUS DOMINGUEZ MOLINA | AUXILIAR DE SECRETARIA | 22/08/2022 | 2 | 2 | 0.00 | 0.00 | 0.00 | 0.00 | 94,924.84 |
| TOTAL DEPENDENCIA | | | | | | | | | 1,084,213.78 |

NOTA: 1.- UNA HORA POR DEPENDENCIA

C.S.P. = Clave de Servicios Personales

T.P. = Clave de Tipo de Personal
 1.- Cid
 2.- Personal de Cuartidos
 3.- Personal de Base



PRESIDENCIA
 Totutla, Ver.
 2022-2025

SINDICATURA
 Totutla, Ver.
 2022-2025



TESORERIA
 Totutla, Ver.
 2022-2025

REGIDORIA
 Totutla, Ver.
 2022-2025



AYUNTAMIENTO DE TOTUTLA, DEL ESTADO DE VERACRUZ DE
IGNACIO DE LA LLAVE
PRESUPUESTO DE EGRESOS PARA EL EJERCICIO FISCAL 2024



PLANTILLA DE PERSONAL DESGLOSADA
ORGANO DE CONTROL INTERNO

Clave Geográfica:
Fecha de elaboración:

| NOMBRE COMPLETO | PUESTO | FECHA DE INGRESO | IMPORTE DE SERVICIOS PERSONALES | PRIMAS POR AÑOS DE SERVICIOS EFECTIVOS PRESTADOS | PRIMAS DE VACACIONES DOMICILIAL Y GASTOS DE FIN DE AÑO | HORAS EXTRAORDINARIAS | COMPENSACIONES |
|--|-------------------------|------------------|---------------------------------|--|--|-----------------------|----------------|
| 1. BASILIO ROSAS GALINDO | JEFE DE INVESTIGACION | 02/04/2022 | 294,991.12 | 0.00 | 24,551.76 | 0.00 | 0.00 |
| 2. FATIMA DEITH MORALES PALMERIN | SUBSTANCIACION | 02/03/2022 | 11,696.88 | 0.00 | 874.74 | 0.00 | 0.00 |
| 3. CAROLINA MARLENE GONZALEZ DE AQUINO | CONTRALOR | 16/04/2022 | 356,018.64 | 0.00 | 29,669.22 | 0.00 | 0.00 |
| 4. MARIA ISBETH RUIZ REYES | AUXILIAR DE CONTRALORIA | 18/11/2022 | 87,651.32 | 0.00 | 7,254.26 | 0.00 | 0.00 |
| TOTAL DEPENDENCIA | | | 749,747.76 | 0.00 | 62,478.98 | 0.00 | 0.00 |

NOTA 1.- UNA HOJA POR DEPENDENCIA.

C.S.P. = Clave de Subgrupos Personales

- 1.- EJE
- 2.- Personal de Confianza
- 3.- Personal de Base

T.P. = Clave de Tipo de Personal

- 1.- EJE
- 2.- Personal de Confianza
- 3.- Personal de Base

COMISIÓN DE HACIENDA Y PATRIMONIO MUNICIPAL
Totutla, Ver.
2023-2025
SINDACO
VIC. GRIGORIO DE MANUEL BERTAIN

TESORERIA
Totutla, Ver.
2022-2025
REGIDURIA
Totutla, Ver.
2022-2025



AYUNTAMIENTO DE TOTUTLA, DEL ESTADO DE VERACRUZ DE
IGNACIO DE LA LLAVE
PRESUPUESTO DE EGRESOS PARA EL EJERCICIO FISCAL 2024



PLANTILLA DE PERSONAL DESGLOSADA
ORGANO DE CONTROL INTERNO

Clave Geográfica:
Fecha de elaboración:

| NOMBRE COMPLETO | PAIUSTO | FECHA DE INGRESO | APORTA-CUOTAS AL SISTEMA PARA EL RETIRO | CUOTAS PARA EL FONDO DE AHORRO Y FONDO DE TRABAJO | PRESTACIONES CONTRIBUCIONES | OTRAS PRESTACIONES SOCIALES Y ECONOMICAS | TOTAL IMPRESO ANUAL BRUTO | |
|---|---------|------------------|---|---|-----------------------------|--|---------------------------|-------------------|
| 1. BASILIO ROSAS GALINDO | | 01/04/2023 | 0.00 | 0.00 | 0.00 | 0.00 | 319,562.88 | |
| 2. FATIMA GETH MORALES PALMERIN | | 01/01/2023 | 0.00 | 0.00 | 0.00 | 0.00 | 12,871.82 | |
| 3. CAROLINA MARLENE GONZALEZ DE AGUIRRE | | 15/04/2023 | 0.00 | 0.00 | 0.00 | 0.00 | 385,696.86 | |
| 4. MARIA ISBETH RUZ REYES | | 16/11/2022 | 0.00 | 0.00 | 0.00 | 0.00 | 94,305.38 | |
| TOTAL DEPENDENCIA | | | | | | | 0.00 | 812,226.74 |

NOTA: L-UNA HOJA POR DEPENDENCIA

C.S.P. = Clave de Síntesis Personal

- 1- Edil
- 2- Personal de Confianza
- 3- Personal de Base

T.P. = Clase de Tipo de Personal

- 1- Edil
- 2- Personal de Confianza
- 3- Personal de Base

1. JUAN CRISTOBAL...
2. JUAN CRISTOBAL...
3. JUAN CRISTOBAL...
4. JUAN CRISTOBAL...
5. JUAN CRISTOBAL...
6. JUAN CRISTOBAL...
7. JUAN CRISTOBAL...
8. JUAN CRISTOBAL...
9. JUAN CRISTOBAL...
10. JUAN CRISTOBAL...
11. JUAN CRISTOBAL...
12. JUAN CRISTOBAL...
13. JUAN CRISTOBAL...
14. JUAN CRISTOBAL...
15. JUAN CRISTOBAL...
16. JUAN CRISTOBAL...
17. JUAN CRISTOBAL...
18. JUAN CRISTOBAL...
19. JUAN CRISTOBAL...
20. JUAN CRISTOBAL...
21. JUAN CRISTOBAL...
22. JUAN CRISTOBAL...
23. JUAN CRISTOBAL...
24. JUAN CRISTOBAL...
25. JUAN CRISTOBAL...
26. JUAN CRISTOBAL...
27. JUAN CRISTOBAL...
28. JUAN CRISTOBAL...
29. JUAN CRISTOBAL...
30. JUAN CRISTOBAL...
31. JUAN CRISTOBAL...
32. JUAN CRISTOBAL...
33. JUAN CRISTOBAL...
34. JUAN CRISTOBAL...
35. JUAN CRISTOBAL...
36. JUAN CRISTOBAL...
37. JUAN CRISTOBAL...
38. JUAN CRISTOBAL...
39. JUAN CRISTOBAL...
40. JUAN CRISTOBAL...
41. JUAN CRISTOBAL...
42. JUAN CRISTOBAL...
43. JUAN CRISTOBAL...
44. JUAN CRISTOBAL...
45. JUAN CRISTOBAL...
46. JUAN CRISTOBAL...
47. JUAN CRISTOBAL...
48. JUAN CRISTOBAL...
49. JUAN CRISTOBAL...
50. JUAN CRISTOBAL...
51. JUAN CRISTOBAL...
52. JUAN CRISTOBAL...
53. JUAN CRISTOBAL...
54. JUAN CRISTOBAL...
55. JUAN CRISTOBAL...
56. JUAN CRISTOBAL...
57. JUAN CRISTOBAL...
58. JUAN CRISTOBAL...
59. JUAN CRISTOBAL...
60. JUAN CRISTOBAL...
61. JUAN CRISTOBAL...
62. JUAN CRISTOBAL...
63. JUAN CRISTOBAL...
64. JUAN CRISTOBAL...
65. JUAN CRISTOBAL...
66. JUAN CRISTOBAL...
67. JUAN CRISTOBAL...
68. JUAN CRISTOBAL...
69. JUAN CRISTOBAL...
70. JUAN CRISTOBAL...
71. JUAN CRISTOBAL...
72. JUAN CRISTOBAL...
73. JUAN CRISTOBAL...
74. JUAN CRISTOBAL...
75. JUAN CRISTOBAL...
76. JUAN CRISTOBAL...
77. JUAN CRISTOBAL...
78. JUAN CRISTOBAL...
79. JUAN CRISTOBAL...
80. JUAN CRISTOBAL...
81. JUAN CRISTOBAL...
82. JUAN CRISTOBAL...
83. JUAN CRISTOBAL...
84. JUAN CRISTOBAL...
85. JUAN CRISTOBAL...
86. JUAN CRISTOBAL...
87. JUAN CRISTOBAL...
88. JUAN CRISTOBAL...
89. JUAN CRISTOBAL...
90. JUAN CRISTOBAL...
91. JUAN CRISTOBAL...
92. JUAN CRISTOBAL...
93. JUAN CRISTOBAL...
94. JUAN CRISTOBAL...
95. JUAN CRISTOBAL...
96. JUAN CRISTOBAL...
97. JUAN CRISTOBAL...
98. JUAN CRISTOBAL...
99. JUAN CRISTOBAL...
100. JUAN CRISTOBAL...

C. PRESIDENCIA
Totutla, Ver.
2022-2025
SINDICO
D.C. GREGORIO...
SINDICATURA
Totutla, Ver.
2022-2025

TESORERIA MUNICIPAL
L.E. URALDO...
TESORERIA
Totutla, Ver.
2022-2025

REGIDURIA
Totutla, Ver.
2022-2025



AYUNTAMIENTO DE TOTUTLA, DEL ESTADO DE VERACRUZ DE
IGNACIO DE LA LLAVE
PRESUPUESTO DE EGRESOS PARA EL EJERCICIO FISCAL 2024



PLANTILLA DE PERSONAL DESGLOSADA
ORGANISMOS AUXILIARES

Clave Geográfica: 188
Fecha de elaboración: 11/09/2023

| MONEDERA COMPLETA | PUESTO | FECHA DE INGRESO | 5 | 3 | IMPORTE DE SERVICIOS PERSONALES | PENAS POR AÑOS DE SERVICIOS EFECTIVOS PRESTADOS | PENAS DE VACACIONES DOMINICAL Y QUATRICENIO DE FIN DE AÑO | INDIAS EXTERNO-DEBIDAS | COMPENSA-CIONES | APORTA-CIONES AL SISTEMA PARA EL RETIRO |
|------------------------------------|---------------------|------------------|---|---|---------------------------------|---|---|------------------------|-----------------|---|
| 1 JUSTO REYES RODRIGUEZ | AGENTE MUNICIPAL | 01/05/2022 | 2 | 2 | 75,716.40 | 0.00 | 0.00 | 0.00 | 0.00 | 0.00 |
| 2 ALBERTO MOLAN MOLAN | AGENTE MUNICIPAL | 01/05/2022 | 2 | 2 | 75,716.40 | 0.00 | 0.00 | 0.00 | 0.00 | 0.00 |
| 3 FORTINO ESPINOZA HIGUERA | SUBAGENTE MUNICIPAL | 01/05/2022 | 2 | 2 | 75,716.40 | 0.00 | 0.00 | 0.00 | 0.00 | 0.00 |
| 4 JOSE LUIS LOBATO LOPEZ | AGENTE MUNICIPAL | 01/05/2022 | 2 | 2 | 75,716.40 | 0.00 | 0.00 | 0.00 | 0.00 | 0.00 |
| 5 JOSE LOPEZ ALMANZA | SUBAGENTE | 01/05/2022 | 2 | 2 | 75,716.40 | 0.00 | 0.00 | 0.00 | 0.00 | 0.00 |
| 6 ESTEBAN GASIVAN MIRON | AGENTE MUNICIPAL | 01/05/2022 | 2 | 2 | 75,716.40 | 0.00 | 0.00 | 0.00 | 0.00 | 0.00 |
| 7 JULIAN RODRIGUEZ REYES | AGENTE MUNICIPAL | 01/05/2022 | 2 | 2 | 75,716.40 | 0.00 | 0.00 | 0.00 | 0.00 | 0.00 |
| 8 OSCAR GARCIA DOBLON | SUBAGENTE MUNICIPAL | 01/05/2022 | 2 | 2 | 75,716.40 | 0.00 | 0.00 | 0.00 | 0.00 | 0.00 |
| 9 CUPERTINO JAIEN AGUILAR | AGENTE MUNICIPAL | 01/05/2022 | 2 | 2 | 75,716.40 | 0.00 | 0.00 | 0.00 | 0.00 | 0.00 |
| 10 ANTONIO TECAN GARCIA | AGENTE MUNICIPAL | 01/05/2022 | 2 | 2 | 75,716.40 | 0.00 | 0.00 | 0.00 | 0.00 | 0.00 |
| 11 JOSE RAMON VALLEJO HERRANDEZ | AGENTE MUNICIPAL | 01/05/2022 | 2 | 2 | 75,716.40 | 0.00 | 0.00 | 0.00 | 0.00 | 0.00 |
| 12 MARYOLO ALFRELIANO REYES TEJEDA | AGENTE MUNICIPAL | 01/05/2022 | 2 | 2 | 75,716.40 | 0.00 | 0.00 | 0.00 | 0.00 | 0.00 |
| 13 PATRICIO HERRANDEZ CASTILLO | SUBAGENTE MUNICIPAL | 01/05/2022 | 2 | 2 | 75,716.40 | 0.00 | 0.00 | 0.00 | 0.00 | 0.00 |
| 14 CARLOS OMAR MELCHOR HERRANDEZ | AGENTE MUNICIPAL | 01/05/2022 | 2 | 2 | 75,716.40 | 0.00 | 0.00 | 0.00 | 0.00 | 0.00 |
| TOTAL DEPENDENCIA | | | | | 1,060,029.60 | 0.00 | 0.00 | 0.00 | 0.00 | 0.00 |

T.P. = Clave de Tipo de Personal
1.- EOB
2.- Personal de Confianza
3.- Personal de Base

NOTA: 1.- UNA COPIA DE ESTE PRESUPUESTO
2.- UN EJEMPLAR DEL PRESUPUESTO
3.- UN EJEMPLAR DEL PRESUPUESTO

TESORERIA
Totutla, Ver.
2022-2025

REGIDORIA
Totutla, Ver.
2022-2025

COMISION DE HACIENDA Y PATRIMONIO MUNICIPAL
SINDICATO

COMISION DE HACIENDA Y PATRIMONIO MUNICIPAL
SINDICATO
Totutla, Ver.
2022-2025



AYUNTAMIENTO DE TOTUTLA, DEL ESTADO DE VERACRUZ DE
IGNACIO DE LA LLAVE
PRESUPUESTO DE EGRESOS PARA EL EJERCICIO FISCAL 2024



PLANTILLA DE PERSONAL DESGLOSADA
ORGANISMOS AUXILIARES

Cierre Geográfico: 188
Fecha de elaboración: 11/09/2023

| NOMBRE COMPLETO | PUESTO | FECHA DE INGRESO | | CUOTAS PARA EL FONDO DE AHORRO Y FONDO DE TRABAJO | PRESTACIONES CONTRIBUCIONES | OTRAS PESTACIONES SOCIALES Y ECONÓMICAS | TOTAL INGRESO ANUAL BRUTO | |
|-----------------------------------|---------------------|------------------|---|---|-----------------------------|---|---------------------------|---------------------|
| 1. JUSTO REYES RODRIGUEZ | AGENTE MUNICIPAL | 01/05/2022 | 2 | 0.00 | 0.00 | 0.00 | 75,716.40 | |
| 2. ALBERTO MOLAN MOLAN | AGENTE MUNICIPAL | 01/05/2022 | 2 | 0.00 | 0.00 | 0.00 | 75,716.40 | |
| 3. FORTINO ESPINOZA HIGUERA | SUBAGENTE MUNICIPAL | 01/05/2022 | 2 | 0.00 | 0.00 | 0.00 | 75,716.40 | |
| 4. JOSE LUIS LOBATO LOPEZ | AGENTE MUNICIPAL | 01/05/2022 | 2 | 0.00 | 0.00 | 0.00 | 75,716.40 | |
| 5. JOSE LOPEZ ALMANZA | SUBAGENTE | 01/05/2022 | 2 | 0.00 | 0.00 | 0.00 | 75,716.40 | |
| 6. ESTEBAN GALVAN MARON | AGENTE MUNICIPAL | 01/05/2022 | 2 | 0.00 | 0.00 | 0.00 | 75,716.40 | |
| 7. JULIAN RODRIGUEZ REYES | AGENTE MUNICIPAL | 01/05/2022 | 2 | 0.00 | 0.00 | 0.00 | 75,716.40 | |
| 8. OSCAR GARCIA DORILON | SUBAGENTE MPAL | 01/05/2022 | 2 | 0.00 | 0.00 | 0.00 | 75,716.40 | |
| 9. CUPERTINO JAREN AGUILAR | AGENTE MUNICIPAL | 01/05/2022 | 2 | 0.00 | 0.00 | 0.00 | 75,716.40 | |
| 10. ANTONIO TECAN GARCIA | AGENTE MUNICIPAL | 01/05/2022 | 2 | 0.00 | 0.00 | 0.00 | 75,716.40 | |
| 11. JOSE RAMON VALLEJO HERNANDEZ | AGENTE MUNICIPAL | 01/05/2022 | 2 | 0.00 | 0.00 | 0.00 | 75,716.40 | |
| 12. MAYOLO ALBELIANO REYES TELEDA | SUBAGENTE MUNICIPAL | 01/05/2022 | 2 | 0.00 | 0.00 | 0.00 | 75,716.40 | |
| 13. PATRICIO HERNANDEZ CASTILLO | SUBAGENTE MUNICIPAL | 01/05/2022 | 2 | 0.00 | 0.00 | 0.00 | 75,716.40 | |
| 14. CARLOS OMAR MELCHOR HERNANDEZ | AGENTE MUNICIPAL | 01/05/2022 | 2 | 0.00 | 0.00 | 0.00 | 75,716.40 | |
| TOTAL DEPENDENCIA | | | | | | | 0.00 | 1,060,029.60 |

Y.P. = Clase de Tipo de Personal
1.- EOI
2.- Personal de Confianza
3.- Personal de Base

NOTA: 1.- UNA HORA POR DEPENDENCIA
C.B.P. = Clases de Dependencia
1.- EOI
2.- Personal de Confianza
3.- Personal de Base



TESORERIA
Totutla, Ver.
2022-2025

REGIDURIA
Totutla, Ver.
2022-2025

COMISION DE HACIENDA Y PATRIMONIO MUNICIPAL

SINDICATURA
Totutla, Ver.
2022-2025



AYUNTAMIENTO DE TOTUTLA, DEL ESTADO DE VERACRUZ
DE IGNACIO DE LA LLAVE
PRESUPUESTO DE EGRESOS PARA EL
EJERCICIO FISCAL 2024
PLANTILLA DE PERSONAL DESGLOSADA
DESARROLLO ECONOMICO



Clave Geográfica:
 Fecha de elaboración:

| NOMBRE COMPLETO | PUESTO | FECHA DE INGRESO | IMPORTE DE SERVICIOS PERSONALES | PRIMAS POR AÑOS DE SERVICIOS ESPECIVOS PRESTADOS | PRIMAS DE VACACIONES DOMINICAL Y GRATIFICACIÓN DE FIN DE AÑO | HORAS EXTRAORDINARIAS | COMPENSA-CIONES | APORTA-CIONES AL SISTEMA PARA EL RETIRO |
|----------------------------|--------------|------------------|---------------------------------|--|--|-----------------------|-----------------|---|
| 1. DIMAR BAEZ VARELAS | AGROPECUARIO | 01/01/2022 | 130,378.08 | | 10,864.84 | 0.00 | 0.00 | 0.00 |
| 2. ANGEL VALLEJO RINCÓN | AUX. FOMENTO | 01/01/2022 | 103,447.92 | | 8,629.68 | 0.00 | 0.00 | 0.00 |
| 3. MARIO AGUILAR RODRIGUEZ | COMERCIO | 01/01/2023 | 79,716.40 | | 16,929.10 | 0.00 | 0.00 | 0.00 |
| 4. | | | | | | | | |
| TOTAL DEPENDENCIA | | | 309,542.40 | 0.00 | 38,414.60 | 0.00 | 0.00 | 0.00 |

NOTA: 1.- LUNA HOJA POR DEPENDENCIA

C. S.P. = Clave de Servicios Personales

- 1.- Días
- 2.- Sueldo Base y Personal Permanente
- 3.- Seguro Base y Personal Eventual

T. P. = Clave de Tipo de Personal

- 1.- Base
- 2.- Personal de Confianza
- 3.- Personal de Base

RESIDENCIA
 COAHUILA DE ZARAGOZA
 TOTTUTLA, VER.
 2022-2025
 SINDICO

LIC. GREGORIO MARTÍNEZ JUÁREZ BERSTAIN

TESORERIA
 TOTUTLA, VER.
 2022-2025

L.C. LINDA DOLORES PÉREZ VALLEJO

REGIDURIA
 TOTUTLA, VER.
 2022-2025

L.N. ELIZABETH GUADALUPE WOLFENO

TESORERIA
 TOTUTLA, VER.
 2022-2025



AYUNTAMIENTO DE TOTUTLA, DEL ESTADO DE VERACRUZ
DE IGNACIO DE LA LLAVE
PRESUPUESTO DE EGRESOS PARA EL
EJERCICIO FISCAL 2024
PLANTILLA DE PERSONAL DESGLOSADA
DESARROLLO ECONOMICO



Clave Geográfica:
 Fecha de elaboración:

| NOMBRE COMPLETO | PUESTO | FECHA DE INGRESO | CUOTAS PARA EL FONDO DE AHORRO Y FONDO DE TRABAJO | PRESTACIONES CONTRAC-TUALES | OTRAS PRESTA-CIONES SOCIALES Y ECONÓMICAS | TOTAL INGRESO ANUAL BRUTO | |
|----------------------------|--------------|------------------|---|-----------------------------|---|---------------------------|-------------------|
| 1. OMAR SAIZ VARGAS | AGROPECUARIO | 01/01/2022 | 2 | 2 | 0.00 | 141,242.92 | |
| 2. ANGEL VALLEJO RINCÓN | AUX. FOMENTO | 01/01/2022 | 2 | 2 | 0.00 | 112,088.08 | |
| 3. MARIO AGUILAR REPOSQUEZ | COMERCIO | 01/01/2023 | 2 | 2 | 0.00 | 94,645.00 | |
| 4. | | | | | | 0.00 | |
| TOTAL DEPENDENCIA | | | | | | 0.00 | 347,957.00 |

NOTA: - UNA HOJA POR DEPENDENCIA

G.S.P. a Clave de Dependencia Desglosada

- 1.- Dirección de Planeación y Desarrollo
- 2.- Subdirección de Planeación y Desarrollo
- 3.- Área de Planeación y Desarrollo

T.P. a Clave de Tipo de Personal

- 1.- Civil
- 2.- Personal de Confianza
- 3.- Personal In Base

PRESENCIA
 C. FRANCISCO RAMÍREZ RAMBOA
 PRESIDENTE MUNICIPAL
 Totutla, Ver.
 2022-2025
 COMISIÓN DE HACIENDA Y PATRIMONIO MUNICIPAL
 SINDICATO
 LIC. GREGORIO FRANCISCO BUSTAN
 SINDICATURA
 Totutla, Ver.
 2022-2025

TESORERÍA MUNICIPAL
 L.C. IGNACIO DE LA LLAVE
 TOLUTLA, VER.
 2022-2025
 TESORERÍA
 Totutla, Ver.
 2022-2025
 FRENTE CONSTITUCIONAL
 LIC. EDUARDO ESCOBAR GONZÁLEZ
 REGIDURÍA
 Totutla, Ver.
 2022-2025



AYUNTAMIENTO DE TOTUTLA, DEL ESTADO DE VERACRUZ DE IGNACIO DE LA LLAVE

PRESUPUESTO DE EGRESOS PARA EL EJERCICIO FISCAL 2024

PLANTILLA DE PERSONAL DESGLOSADA
DESARROLLO SOCIAL



Clave Geográfica: 188
Fecha de elaboración: 11/09/2023

| N | NOMBRE COMPLETO | PUERTO | FECHA DE INGRESO | S | C | U | M | | | CONVENSA- CIONES | |
|----|--------------------------------|--------|------------------|---|---|---|------------------------------------|--|--|---------------------|-------------------------------|
| | | | | | | | IMPORTE DE SERVICIOS PERSONALES | PRIMAS POR AÑOS DE SERVICIOS EFECTIVOS PRESTADOS | PRIMAS DE VAGACIONES DOMICILIO Y GRATIFICA- CIÓN DE FIN DE AÑO | | NOIAS EXTRAORDI- NARIAS |
| 1 | CERENO ALARCON PINO | | 04/01/2022 | 2 | 2 | | 310,340.00 | 0 | 25,953.40 | 0.00 | 0.00 |
| 2 | PEDRO HERNANDEZ SANCHEZ | | 16/11/2022 | 2 | 2 | | 130,277.84 | 0 | 10,804.82 | 0.00 | 0.00 |
| 3 | JOSE ALONSO DOMINGUEZ LOPEZ | | 01/01/2022 | 2 | 2 | | 203,424.50 | 0 | 16,392.06 | 0.00 | 0.00 |
| 4 | MARGARITA BAZAN PIRALTA | | 01/01/2022 | 2 | 2 | | 103,447.52 | 0 | 8,620.66 | 0.00 | 0.00 |
| 5 | JOSE ANTONIO GARCIA LEON | | 16/05/2023 | 2 | 2 | | 117,818.96 | 0 | 9,801.58 | 0.00 | 0.00 |
| 6 | JANIES LOZADA BERON | | 16/05/2023 | 2 | 2 | | 117,818.96 | 0 | 9,801.58 | 0.00 | 0.00 |
| 7 | MARIA NANCY LUNA BERSTAN | | 01/01/2022 | 2 | 2 | | 103,447.52 | 0 | 8,620.66 | 0.00 | 0.00 |
| 8 | FIDELIA NAJERA MEXICANO | | 01/01/2022 | 2 | 2 | | 103,447.52 | 0 | 8,620.66 | 0.00 | 0.00 |
| 9 | DOMINGO QUETZAGA BERISTRAN | | 01/01/2022 | 2 | 2 | | 103,447.52 | 0 | 8,620.66 | 0.00 | 0.00 |
| 10 | GONZALO CASTILLO BERNAS | | 01/01/2022 | 2 | 2 | | 75,716.40 | 0 | 6,309.70 | 0.00 | 0.00 |
| 11 | IVARITO HERNANDEZ GONZALEZ | | 01/01/2022 | 2 | 2 | | 198,166.26 | 0 | 15,080.44 | 0.00 | 0.00 |
| 12 | VALERIO MORALES SANCHEZ | | 01/01/2022 | 2 | 2 | | 103,447.52 | 0 | 8,620.66 | 0.00 | 0.00 |
| 13 | ROBERTO OMAR OPORTO MOTYA | | 01/01/2022 | 2 | 2 | | 103,447.52 | 0 | 8,620.66 | 0.00 | 0.00 |
| 14 | JOSE SERGIO SUAREZ ZAPATA | | 01/01/2022 | 2 | 2 | | 103,447.52 | 0 | 8,620.66 | 0.00 | 0.00 |
| 15 | JOSE REFUGIO TLAZALO CID | | 01/01/2022 | 2 | 2 | | 87,051.12 | 0 | 7,254.26 | 0.00 | 0.00 |
| 16 | GONZALO HERNANDEZ QUIRO | | 01/01/2022 | 2 | 2 | | 87,051.12 | 0 | 7,254.26 | 0.00 | 0.00 |
| 17 | CARLOS HEBERNA HERNANDEZ | | 01/01/2022 | 2 | 2 | | 87,051.12 | 0 | 7,254.26 | 0.00 | 0.00 |
| 18 | SEVERO JAEN AGUILAR | | 01/01/2022 | 2 | 2 | | 87,051.12 | 0 | 7,254.26 | 0.00 | 0.00 |
| 19 | JAMON JAEN JAEN | | 01/01/2022 | 2 | 2 | | 87,051.12 | 0 | 7,254.26 | 0.00 | 0.00 |
| 20 | JOSEFINA NUNEZ MENDOZ | | 01/01/2022 | 2 | 2 | | 87,051.12 | 0 | 7,254.26 | 0.00 | 0.00 |
| 21 | GEORGINA GARCIA CASTILLO | | 01/01/2022 | 2 | 2 | | 87,051.12 | 0 | 7,254.26 | 0.00 | 0.00 |
| 22 | SILVANO AGUSTIN TICALCO BINCON | | 01/01/2022 | 2 | 2 | | 218,785.28 | 0 | 18,290.44 | 0.00 | 0.00 |
| 23 | ALMA DELIA HIGUERA PARTIDA | | 01/01/2022 | 2 | 2 | | 75,716.40 | 0 | 6,309.70 | 0.00 | 0.00 |
| 24 | ELVA IRAS ZUCI QUETACA | | 01/01/2022 | 2 | 2 | | 87,051.12 | 0 | 7,254.26 | 0.00 | 0.00 |
| 25 | LUIS ANGEL VICHQUE BARBANS | | 01/01/2022 | 2 | 2 | | 116,912.88 | 0 | 9,742.74 | 0.00 | 0.00 |
| 26 | JESUS VELA VALLEJO | | 01/01/2022 | 2 | 2 | | 130,277.84 | 0 | 10,804.82 | 0.00 | 0.00 |
| 27 | LORENZA ANILL RAMOS | | 16/01/2022 | 2 | 2 | | 75,716.40 | 0 | 6,309.70 | 0.00 | 0.00 |
| 28 | ANGELI TORAL ESPINO | | 16/01/2022 | 2 | 2 | | 75,716.40 | 0 | 6,309.70 | 0.00 | 0.00 |
| 29 | HECTOR JAMPURI CARCANO | | 16/01/2022 | 2 | 2 | | 75,716.40 | 0 | 6,309.70 | 0.00 | 0.00 |
| 30 | MIRIAM GONZALEZ ROJAS | | 16/01/2022 | 2 | 2 | | 75,716.40 | 0 | 6,309.70 | 0.00 | 0.00 |
| 31 | ECOLINA ESPERANZA REYES MORENO | | 01/06/2022 | 2 | 2 | | 130,277.84 | 0 | 10,804.82 | 0.00 | 0.00 |
| 32 | ANA KAREN GONZALEZ NABRINI | | 16/06/2022 | 2 | 2 | | 138,932.32 | 0 | 11,516.06 | 0.00 | 0.00 |
| 33 | SERGIO GARCIA VALERIA | | 16/01/2022 | 2 | 2 | | 103,447.52 | 0 | 8,620.66 | 0.00 | 0.00 |
| 34 | ROBERTO FLORES NAJERA | | 01/08/2022 | 2 | 2 | | 87,051.12 | 0 | 7,254.26 | 0.00 | 0.00 |
| 35 | MARIA TERESA CORRAL VALDIVIA | | 01/10/2022 | 2 | 2 | | 87,051.12 | 0 | 7,254.26 | 0.00 | 0.00 |

AYUNTAMIENTO DE TOTUTLA, DEL ESTADO DE VERACRUZ DE IGNACIO DE LA LLAVE

PRESUPUESTO DE EGRESOS PARA EL EJERCICIO FISCAL 2024

PLANTILLA DE PERSONAL DESGLOSADA
DESARROLLO SOCIAL



Clave Geográfica: 198
Fecha de elaboración: 11/09/2023

| Id | NOMBRE COMPLETO | PUESTO | FECHA DE INGRESO | IMPORTE DE SERVICIO PERSONAL-LES | PRIMAS POR AÑOS DE SERVICIOS EFECTIVOS PRESTADOS | PRIMAS DE VACACIONES DOMINICAL Y GRATIFICACIÓN DE FIN DE AÑO | HORAS EXTRAS-DIARIAS | COMPENSACIONES |
|--------------------------|---------------------------------|-----------------------|------------------|----------------------------------|--|--|----------------------|----------------|
| 36 | JULIAN BENTICO ROGAS | OPERADOR AGUA POTABLE | 16/10/2023 | 103,447.00 | 0 | 8,020.66 | 0.00 | 0.00 |
| 37 | CIRO RINCON FERNANDEZ | CHOFER DIF | 01/01/2023 | 103,447.00 | 0 | 8,020.66 | 0.00 | 0.00 |
| 38 | JOSE ESTEBANEO REYES PERALTA | AUX SERV GRALES | 01/01/2023 | 103,447.00 | 0 | 8,020.66 | 0.00 | 0.00 |
| 39 | ROSA DELA CORTES MORENO | LIMPIEZA | 16/03/2023 | 75,755.40 | 0 | 6,100.20 | 0.00 | 0.00 |
| 40 | LEONARDO HERLINA HERNANDEZ | AUX SERV GRALES | 16/03/2023 | 87,951.12 | 0 | 7,154.26 | 0.00 | 0.00 |
| 41 | MARIA MAGDALENA SANTIANA GARCIA | AUXILIAR DE EDUCACION | 01/04/2023 | 75,755.40 | 0 | 6,100.20 | 0.00 | 0.00 |
| 42 | FELIPE PAREDES JIMENEZ | AUX SERV GRALES | 16/04/2023 | 87,951.12 | 0 | 7,154.26 | 0.00 | 0.00 |
| 43 | CARLOS ALBERTO HERNANDEZ REYES | PSICOTERAPIUTA | 04/05/2023 | 190,977.00 | 0 | 10,864.82 | 0.00 | 0.00 |
| 44 | EDUARDO DANIEL CRUZ TAPIA | CHOFER DIF | 04/05/2023 | 103,447.00 | 0 | 8,020.66 | 0.00 | 0.00 |
| 45 | SALVADOR CAMO VILLAPUERTE | CHOFER LUMPA PUBLICA | 04/05/2023 | 188,194.32 | 0 | 15,480.36 | 0.00 | 0.00 |
| 46 | Diego RINCON HERNANDEZ | AUXILIAR | 16/05/2023 | 103,447.00 | 0 | 8,020.66 | 0.00 | 0.00 |
| 47 | SANMIGUEL MERICARDO LOPEZ | AUXILIAR DIF | 16/06/2023 | 87,951.12 | 0 | 7,154.26 | 0.00 | 0.00 |
| TOTAL DEPENDENCIA | | | | 5,273,474.24 | 0.00 | 435,289.52 | 0.00 | 0.00 |

NOTA:1.- VIVA AGUA POR DEPENDENCIA

C.S.P. = Clase de Seguridad Personal

T.P. = Clase de Tipo de Personal

- 1.- EOL
- 2.- Personal de Confianza
- 3.- Personal de Base

REGIDURIA
Totutla, Ver.
2022-2025
SINDICO
L.C. GREGORIO HERNANDEZ REYES

REGIDURIA
Totutla, Ver.
2022-2025
TESORERIA
L.L. URBANO PEREZ VALDES



AYUNTAMIENTO DE TOTUTLA, DEL ESTADO DE VERACRUZ DE IGNACIO DE LA LLAVE



PRESUPUESTO DE EGRESOS PARA EL EJERCICIO FISCAL 2024

PLANTILLA DE PERSONAL DESGLOSADA
DESARROLLO SOCIAL

Clave Geográfica: 188

Fecha de elaboración: 11/05/2023

| Nº | NOMBRE COMPLETO | PUESTO | FECHA DE INGRESO | 5 | 6 | APORTACIONES AL SISTEMA PARA EL RETIRO | CUOTAS PARA EL FONDO DE AHORRO Y FONDO DE TRABAJO | PRESTACIONES CONTRASIGURADAS | OTRAS PENSIONES SOCIALES Y ECONÓMICAS | TOTAL INGRESO ANUAL BRUTO |
|----|--------------------------------|------------------------|------------------|---|---|--|---|------------------------------|---------------------------------------|---------------------------|
| 1 | CIRENO ALARCON PINO | DIRECTOR DIF | 01/01/2022 | 2 | 2 | 0.00 | 0.00 | 0.00 | 0.00 | 34694.1 |
| 2 | PRISAD HERNANDEZ SANCHEZ | AUXILIAR INF | 16/11/2022 | 2 | 2 | 0.00 | 0.00 | 0.00 | 0.00 | 141,242.64 |
| 3 | JOSE ALONSO DOMINGUEZ LOPEZ | DIRECTOR COMUDE | 01/01/2022 | 2 | 2 | 0.00 | 0.00 | 0.00 | 0.00 | 202177.04 |
| 4 | MARGARITA BAZAN PIRALTA | ACOMPANAMIENTO ENFERMO | 01/01/2022 | 2 | 2 | 0.00 | 0.00 | 0.00 | 0.00 | 112066.58 |
| 5 | JOSE ANTONIO GARCIA LEON | ENLACE ALIMENTARIAS | 16/05/2023 | 2 | 2 | 0.00 | 0.00 | 0.00 | 0.00 | 127420.54 |
| 6 | ANDRES LODADA HERRIN | DESARROLLO COMUNITARIO | 16/05/2023 | 2 | 2 | 0.00 | 0.00 | 0.00 | 0.00 | 127420.54 |
| 7 | MARIA NANCY LYNA BERSTAIN | ENLACE SALUD | 01/01/2022 | 2 | 2 | 0.00 | 0.00 | 0.00 | 0.00 | 112066.58 |
| 8 | FIDELIA NAIRIA MEXICANO | CAPACITACION | 01/01/2022 | 2 | 2 | 0.00 | 0.00 | 0.00 | 0.00 | 112066.58 |
| 9 | GONNHO QUEZADA HERRTAIN | PSICOLOGO | 01/01/2022 | 2 | 2 | 0.00 | 0.00 | 0.00 | 0.00 | 112066.58 |
| 10 | GONZALO CASTELLO BERNAS | AUXILIAR DE ALMACEN | 01/01/2022 | 2 | 2 | 0.00 | 0.00 | 0.00 | 0.00 | 82026.1 |
| 11 | IVARRETO HERNANDEZ GONZALEZ | OFICIAL MAYOR | 01/01/2022 | 2 | 2 | 0.00 | 0.00 | 0.00 | 0.00 | 203845.72 |
| 12 | VALERIO MORALES SANCHEZ | AUXILIAR ALUMBRADO | 01/01/2022 | 2 | 2 | 0.00 | 0.00 | 0.00 | 0.00 | 112066.58 |
| 13 | ROBERTO OMAR DORTO BOTA | AUXILIAR ALUMBRADO | 01/01/2022 | 2 | 2 | 0.00 | 0.00 | 0.00 | 0.00 | 112066.58 |
| 14 | JOSE VERGHO SUAREZ ZAPATA | AUX OFICIAL MAYOR | 01/01/2022 | 2 | 2 | 0.00 | 0.00 | 0.00 | 0.00 | 112066.58 |
| 15 | JOSE BEFUBO TLAZALO CB | RECOLECTOR UMPA PUB | 01/01/2022 | 2 | 2 | 0.00 | 0.00 | 0.00 | 0.00 | 94305.38 |
| 16 | GONZALO HERNANDEZ QUIRO | PANTEON MUNICIPAL | 01/01/2022 | 2 | 2 | 0.00 | 0.00 | 0.00 | 0.00 | 94305.38 |
| 17 | CARLOS MEBLINA HERNANDEZ | RECOLECTOR UMPA PUB | 01/01/2022 | 2 | 2 | 0.00 | 0.00 | 0.00 | 0.00 | 94305.38 |
| 18 | SEVERO JAIEN AGUILAR | RECOLECTOR UMPA PUB | 01/01/2022 | 2 | 2 | 0.00 | 0.00 | 0.00 | 0.00 | 94305.38 |
| 19 | RAMON JAEN JAEN | RECOLECTOR UMPA PUB | 01/01/2022 | 2 | 2 | 0.00 | 0.00 | 0.00 | 0.00 | 94305.38 |
| 20 | JOSEFINA HERNANDEZ MENDEZ | LIBREREA | 01/01/2022 | 2 | 2 | 0.00 | 0.00 | 0.00 | 0.00 | 94305.38 |
| 21 | GEORGINA GARCIA CASTILLO | RECEPCIONISTA | 01/01/2022 | 2 | 2 | 0.00 | 0.00 | 0.00 | 0.00 | 94305.38 |
| 22 | SILVANO AGUSTIN TECALCO PINCON | DIRECCION CULTURA | 01/01/2022 | 2 | 2 | 0.00 | 0.00 | 0.00 | 0.00 | 246695.72 |
| 23 | ALMA DELIA FIGUERA PARTIDA | AUXILIAR CULTURA | 01/01/2022 | 2 | 2 | 0.00 | 0.00 | 0.00 | 0.00 | 82026.1 |
| 24 | ELVA IRAS RICH QUEZADA | AUXILIAR CULTURA | 01/01/2022 | 2 | 2 | 0.00 | 0.00 | 0.00 | 0.00 | 94305.38 |
| 25 | LUIS ANIBEL VICHQUE BARRIAS | PROFUGADOR DEL MENOR | 01/02/2022 | 2 | 2 | 0.00 | 0.00 | 0.00 | 0.00 | 124555.02 |
| 26 | JESUS VELA VALLEJO | CHOFER | 01/01/2022 | 2 | 2 | 0.00 | 0.00 | 0.00 | 0.00 | 141242.64 |
| 27 | LORENZA ANELL RAMOS | AUXILIAR DE EDUCACION | 16/05/2022 | 2 | 2 | 0.00 | 0.00 | 0.00 | 0.00 | 82026.1 |
| 28 | ARACELI TORAL ESPINO | AUXILIAR DE EDUCACION | 16/05/2022 | 2 | 2 | 0.00 | 0.00 | 0.00 | 0.00 | 82026.1 |
| 29 | HECTOR SAMPSON CARCAMO | AUX SERV GUALES | 16/05/2022 | 2 | 2 | 0.00 | 0.00 | 0.00 | 0.00 | 82026.1 |
| 30 | MIRIAM GONZALEZ ROSAS | AUX SERV GUALES | 16/05/2022 | 2 | 2 | 0.00 | 0.00 | 0.00 | 0.00 | 82026.1 |
| 31 | ROSAURA ESPERANZA REYES MORENO | AUX SERV GUALES | 01/06/2022 | 2 | 2 | 0.00 | 0.00 | 0.00 | 0.00 | 341242.60 |
| 32 | AULA KAREN GONZALEZ MARIN | AUXILIAR DIF | 16/05/2022 | 2 | 2 | 0.00 | 0.00 | 0.00 | 0.00 | 172948.78 |
| 33 | SERGIO GARCIA VALDIVIA | AUXILIAR DIF | 16/07/2022 | 2 | 2 | 0.00 | 0.00 | 0.00 | 0.00 | 112066.58 |
| 34 | ROBERTO FLORES NAIRA | AUXILIAR DIF | 01/09/2022 | 2 | 2 | 0.00 | 0.00 | 0.00 | 0.00 | 94305.38 |
| 35 | MARIA TERESA COBLET VALDIVIA | AUXILIAR DIF | 01/10/2022 | 2 | 2 | 0.00 | 0.00 | 0.00 | 0.00 | 94305.38 |

AYUNTAMIENTO DE TOTUTLA, DEL ESTADO DE VERACRUZ DE IGNACIO DE LA LLAVE



PRESUPUESTO DE EGRESOS PARA EL EJERCICIO FISCAL 2024



PLANTILLA DE PERSONAL DESGLOSADA
DESARROLLO SOCIAL

Clave Geográfica:
Fecha de elaboración:

| Nº | NOMBRE COMPLETO | PUESTO | FECHA DE INGRESO | 5 | 3 | APORTA-CUOTAS AL SISTEMA PARA EL RETIRO | CUOTAS PARA EL FONDO DE AHORRO Y FONDO DE TRABAJO | PRESTACIONES CONTINGENCIAS | OTRAS PRETACIONES SOCIALES Y ECONOMICAS | TOTAL INGRESO ANUAL BRUTO |
|--------------------------|--------------------------------|-----------------------|------------------|---|---|---|---|----------------------------|---|---------------------------|
| 36 | JULIAN SENTICO ROSAS | OPERADOR AGUA POTABLE | 16/10/2022 | 2 | 2 | 0.00 | 0.00 | 0.00 | 0.00 | 112068.58 |
| 37 | CIBO RINCON FERNANDEZ | CHOFER DIF | 01/01/2023 | 2 | 2 | 0.00 | 0.00 | 0.00 | 0.00 | 112068.58 |
| 38 | JOSE RETNALDO REYES PERALTA | AUX SERV GIRALES | 01/01/2023 | 3 | 3 | 0.00 | 0.00 | 0.00 | 0.00 | 112068.58 |
| 39 | ROSA ISLA CORTES MORENO | LIMPIEZA | 16/03/2023 | 2 | 2 | 0.00 | 0.00 | 0.00 | 0.00 | 82026.1 |
| 40 | LEONARDO NEELINA FERNANDEZ | AUX SERV GIRALES | 16/03/2023 | 2 | 2 | 0.00 | 0.00 | 0.00 | 0.00 | 84305.38 |
| 41 | MARIA MADALENA SANTANA GARCIA | AUXILIAR DE EDUCACION | 02/04/2023 | 2 | 2 | 0.00 | 0.00 | 0.00 | 0.00 | 82026.1 |
| 42 | FELIPE PAREDES JIMENEZ | AUX SERV GIRALES | 16/04/2023 | 2 | 2 | 0.00 | 0.00 | 0.00 | 0.00 | 84305.38 |
| 43 | CARLOS ALBERTO HERNANDEZ REYES | FOTOGRAFIA | 04/05/2023 | 3 | 3 | 0.00 | 0.00 | 0.00 | 0.00 | 141242.66 |
| 44 | EDUARDO DANIEL CRUZ TAPIA | CHOFER DIF | 04/05/2023 | 2 | 2 | 0.00 | 0.00 | 0.00 | 0.00 | 112068.58 |
| 45 | SALVADOR CAMO VILLAFUERTE | CHOFER LIMPIA PUBLICA | 04/05/2023 | 2 | 2 | 0.00 | 0.00 | 0.00 | 0.00 | 203844.68 |
| 46 | DIEGO RINCON HERNANDEZ | AUXILIAR | 16/05/2023 | 2 | 2 | 0.00 | 0.00 | 0.00 | 0.00 | 112068.58 |
| 47 | SANDRIBEL MEXICANO LOPEZ | AUXILIAR DIF | 16/06/2023 | 2 | 2 | 0.00 | 0.00 | 0.00 | 0.00 | 84305.38 |
| TOTAL DEPENDENCIA | | | | | | | | | | 5,658,763.76 |

T.P. = Clave de Tipo de Personal
1- Etl
2- Personal de Confianza
3- Personal de Base

NOTA: UNA VEZ SE AGREGA LA DEPENDENCIA

C.8 P.º Poder Judicial Veracruz
COMISION DE HACIENDA Y PATRIMONIO MUNICIPAL
Totutla, Ver.
2022-2025
SINCO
L.C. ORLANDO PEREZ VALLEJO

T. TESORERIA MUNICIPAL
TESORERIA
Totutla, Ver.
2022-2025
L.C. ORLANDO PEREZ VALLEJO
REGIDURIA
Totutla, Ver.
2022-2025
L.N. ELIZABETH RODRIGUEZ MORALES



AYUNTAMIENTO DE TOTUTLA, DEL ESTADO DE VERACRUZ DE IGNACIO DE LA LLAVE

PRESUPUESTO DE EGRESOS PARA EL EJERCICIO FISCAL 2024

PLANTILLA DE PERSONAL DESGLOSADA
DESARROLLO URBANO Y OBRA PUBLICA

Clave Geográfica: 188
Fecha de elaboración: 11/09/2023

| NOMBRE COMPLETO | PUESTO | FECHA DE INGRESO | IMPORTE DE SERVICIOS PERSONALES | PRIMAS POR AÑOS DE SERVICIOS EFECTIVOS PRESTADOS | PRIMAS DE VACACIONES DOMINGUAL Y QUINCENAL (CADA VEinte DE AÑO) | HORAS EXORDIARIAS | COMPENSA-CIONES | APORTA-CIONES AL SISTEMA PARA EL RETIRO |
|-------------------------------------|---------------------------------|------------------|---------------------------------|--|---|-------------------|-----------------|---|
| 1 NATALI PESALIA PESALIA | 1.2.5.6 AUXILIAR OBRAS PUBLICA | 01/01/2022 | 75,716.40 | 0.00 | 6,309.70 | 0.00 | 0.00 | 0.00 |
| 2 JOSSELIN WETH BROS CAMO | 1.2.5.6 AUXILIAR OBRAS PUBLICA | 01/01/2022 | 87,851.12 | 0.00 | 7,354.26 | 0.00 | 0.00 | 0.00 |
| 3 JOSE DE JESUS HERNANDEZ REYES | 1.2.5.6 RAMO 33 | 01/01/2022 | 349,203.44 | 0.00 | 30,766.92 | 0.00 | 0.00 | 0.00 |
| 4 NORMA JIMENEZ DOMINGUEZ | 1.2.5.6 DIRECCION DE SUPERVISI | 01/01/2022 | 12,426.70 | 0.00 | 1,077.29 | 0.00 | 0.00 | 0.00 |
| 5 ALFREDO LOPEZ MORENO | 1.2.5.6 SUPERVISOR 2 CAMPO | 01/01/2022 | 116,912.88 | 0.00 | 9,742.74 | 0.00 | 0.00 | 0.00 |
| 6 ALDO DE JESUS TONAL CRUZ | 1.2.5.6 AUXILIAR OBRAS PUBLICA | 16/05/2022 | 116,912.88 | 0.00 | 9,742.74 | 0.00 | 0.00 | 0.00 |
| 7 HILARIO HERNANDEZ CRUZ | 1.2.5.2 DIRECCION DE OBRAS PUBL | 26/05/2022 | 819,280.80 | 0.00 | 25,853.40 | 0.00 | 0.00 | 0.00 |
| 8 BLANCA AZUCENA RUIZ TREJO | 1.2.5.6 AUXILIAR OBRAS PUBLICA | 01/01/2023 | 75,716.40 | 0.00 | 6,309.70 | 0.00 | 0.00 | 0.00 |
| 9 NEFTALI CALDERAS MENDEZ | 1.2.5.6 AUXILIAR OBRAS PUBLICA | 16/01/2023 | 188,165.28 | 0.00 | 15,680.44 | 0.00 | 0.00 | 0.00 |
| 10 EDGAR OMAR DOMINGER JACOMI | 1.2.5.9 SUPERVISOR DE OBRA | 16/02/2023 | 103,424.72 | 0.00 | 16,932.06 | 0.00 | 0.00 | 0.00 |
| 11 HUGO ANTONIO VELAZQUEZ GUTIERREZ | 1.2.5.6 AUXILIAR OBRAS PUBLICA | 16/06/2023 | 158,832.72 | 0.00 | 14,316.06 | 0.00 | 0.00 | 0.00 |
| TOTAL DEPENDENCIA | | | 1,595,102.94 | 0.00 | 132,925.25 | 0.00 | 0.00 | 0.00 |

F.P. = Clave de Tipo de Personal
1- Es
2- Personal de Confianza
3- Personal de Base

C.B.P. = Clave de Aplicación Personales
1- Es
2- Personal de Confianza
3- Personal de Base



[Handwritten Signature]
TESORERO MUNICIPAL
DR. JUAN CARLOS VELAZQUEZ

TESORERIA
Totutla, Ver.
2022-2025

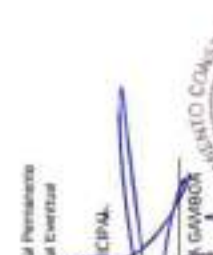

[Handwritten Signature]
RESIDENCIA GAMBON
LIC. ORLANDO RIVERA POLMERSTAN

RESIDENCIA
Totutla, Ver.
2022-2025



[Handwritten Signature]
REGIDURIA
LIC. ELIZABETH GUERRA DE MORALES

REGIDURIA
Totutla, Ver.
2022-2025

SINDICATURA
Totutla, Ver.
2022-2025



AYUNTAMIENTO DE TOTUTLA, DEL ESTADO DE VERACRUZ DE IGNACIO DE LA LLAVE

PRESUPUESTO DE EGRESOS PARA EL EJERCICIO FISCAL 2024

PLANTILLA DE PERSONAL DESGLOSADA
DESARROLLO URBANO Y OBRA PUBLICA



Clave Geográfica: 188
Fecha de elaboración: 11/09/2023

| ORDEN | NOMBRE COMPLETO | PUESTO | FECHA DE INGRESO | CUOTAS PARA EL FONDO DE AHORRO Y FONDO DE TRABAJO | PRESTACIONES CONTRAC-TUALES | OTRAS PESTA-GEOS SOCIALES Y ECONÓMICAS | TOTAL INGRESO ANUAL BRUTO |
|--------------------------|----------------------------------|--------|------------------|---|-----------------------------|--|---------------------------|
| 1 | MATALI PERALTA PERALTA | | 01/01/2022 | 0.00 | 0.00 | 0.00 | 82,816.10 |
| 2 | JOSSELIN JAVIER RIOS CAMO | | 01/01/2022 | 0.00 | 0.00 | 0.00 | 94,365.38 |
| 3 | JOSE DE JESUS HERNANDEZ REYES | | 01/01/2022 | 0.00 | 0.00 | 0.00 | 269,969.96 |
| 4 | NORMA JIMENEZ DOMINGUEZ | | 01/01/2022 | 0.00 | 0.00 | 0.00 | 14,203.53 |
| 5 | ALFREDO LOPEZ MORENO | | 01/01/2022 | 0.00 | 0.00 | 0.00 | 126,955.82 |
| 6 | ALDO DE JESUS TORAL CRUZ | | 16/05/2022 | 0.00 | 0.00 | 0.00 | 126,955.82 |
| 7 | IBELARDO HERNANDEZ CRUZ | | 26/05/2022 | 0.00 | 0.00 | 0.00 | 836,084.20 |
| 8 | BLANCA AZUCENA RUIZ TREJO | | 01/01/2022 | 0.00 | 0.00 | 0.00 | 87,284.39 |
| 9 | NETTALI CALDERAS MENDEZ | | 16/01/2023 | 0.00 | 0.00 | 0.00 | 103,445.72 |
| 12 | EDGAR OMAR DEMUNIER JACOME | | 16/02/2023 | 0.00 | 0.00 | 0.00 | 120,176.29 |
| 13 | HUGO ANTONIO VELAZQUEZ GUTIERREZ | | 16/06/2023 | 0.00 | 0.00 | 0.00 | 177,068.78 |
| TOTAL DEPENDENCIA | | | | | 0.00 | 0.00 | 1,728,028.19 |

NOTA.1.- UNA HOLA POR DEPENDENCIA

C.S.P. = Clave de Seguridad Patronal



SECRETARÍA DE ECONOMÍA
COMISIÓN DE HACIENDA Y PATRIMONIO MUNICIPAL
TUTUTLA, VERACRUZ
2022-2025

SECRETARÍA DE ECONOMÍA
COMISIÓN DE HACIENDA Y PATRIMONIO MUNICIPAL
TUTUTLA, VERACRUZ
2022-2025
SINDICO
LIC. GIBSON RAMIREZ BERTRAN

SINDICATURA
Tututla, Ver.
2022-2025

T.P. = Clave de Tipo de Personal
1.- Esl
2.- Personal de Confianza
3.- Personal de Base

TESORERÍA MUNICIPAL
LIC. UBALDO MILDON PEREZ VALLIDO

TESORERIA
Tututla, Ver.
2022-2025

SECRETARÍA DE ECONOMÍA
COMISIÓN DE HACIENDA Y PATRIMONIO MUNICIPAL
TUTUTLA, VERACRUZ
2022-2025

REGIDURIA
Tututla, Ver.
2022-2025

AYUNTAMIENTO DE TOTUTLA, DEL ESTADO DE VERACRUZ DE
IGNACIO DE LA LLAVE
PRESUPUESTO DE EGRESOS PARA EL EJERCICIO FISCAL 2024



PLANTILLA DE PERSONAL DESGLOSADA
POLICIA MUNICIPAL PREVENTIVA

Clave Geográfica: 188
Fecha de elaboración: 11/09/2023

| NOMBRE COMPLETO | PUESTO | FECHA DE INGRESO | 5 | 6 | IMPORTE DE SERVICIOS PERSONALES | PRIMAS POR AÑOS DE SERVICIOS EFECTIVOS PRESTADOS | PRIMAS DE VACACIONES DOMINICAL Y GRATIFICACIÓN DE FIN DE AÑO | HORAS EXTRAORDINARIAS | COMPENSAACIONES |
|-----------------|--------------------------------|------------------|---|---|---------------------------------|--|--|-----------------------|-----------------|
| 1 | LEONARDO RINCON JACOME | 01/01/2022 | 2 | 3 | 118,084.38 | 0.00 | 18,225.60 | 0.00 | 0.00 |
| 2 | SOLA MISTELA SANCHEZ LOPEZ | 18/03/2022 | 2 | 3 | 87,051.12 | 0.00 | 7,254.26 | 0.00 | 0.00 |
| 3 | ROMANA REYNOSO REVERA | 01/01/2022 | 2 | 3 | 123,645.36 | 0.00 | 10,303.78 | 0.00 | 0.00 |
| 4 | HUGO MIGUEL TIPATLAN | 01/01/2022 | 2 | 3 | 123,645.36 | 0.00 | 10,303.78 | 0.00 | 0.00 |
| 5 | MAGDOLIANO RINCON JACOME | 01/01/2022 | 2 | 3 | 123,645.36 | 0.00 | 10,303.78 | 0.00 | 0.00 |
| 6 | JOSIE JUSTINO SANCHEZ GARCIA | 01/01/2022 | 2 | 3 | 123,645.36 | 0.00 | 10,303.78 | 0.00 | 0.00 |
| 7 | LUIS FRANCISCO SANCHEZ ZILCHI | 01/01/2022 | 2 | 3 | 123,645.36 | 0.00 | 10,303.78 | 0.00 | 0.00 |
| 8 | VICTORINO MUÑOZ MURILLO | 01/01/2022 | 2 | 3 | 123,645.36 | 0.00 | 10,303.78 | 0.00 | 0.00 |
| 9 | ARTURO HERNANDEZ ESCOBAR | 01/01/2022 | 2 | 3 | 87,051.12 | 0.00 | 7,254.26 | 0.00 | 0.00 |
| 10 | ROMUALDO NEBLINA COSQUILLA | 01/01/2022 | 2 | 3 | 87,051.12 | 0.00 | 7,254.26 | 0.00 | 0.00 |
| 11 | TOMAS LOPEZ BERRIBAM | 01/01/2022 | 3 | 3 | 103,487.83 | 0.00 | 8,620.66 | 0.00 | 0.00 |
| 12 | FRANCISCO RINCON BAZAN | 01/01/2022 | 2 | 3 | 118,084.38 | 0.00 | 18,225.60 | 0.00 | 0.00 |
| 13 | LUIS EFRAIN CARBAJAL REYES | 18/07/2023 | 2 | 3 | 118,084.38 | 0.00 | 9,742.74 | 0.00 | 0.00 |
| 14 | JENARO ATLAHUA ATLAHUA | 01/04/2022 | 2 | 3 | 75,716.40 | 0.00 | 6,309.70 | 0.00 | 0.00 |
| 15 | ARTEMIO REYES TEJEDA | 18/09/2022 | 2 | 3 | 158,932.72 | 0.00 | 13,246.06 | 0.00 | 0.00 |
| 16 | MARIAM HERNANDEZ HERNANDEZ | 01/07/2022 | 2 | 3 | 75,716.40 | 0.00 | 6,309.70 | 0.00 | 0.00 |
| 17 | EDGAR PALACIOS PAREDES | 01/07/2022 | 2 | 3 | 116,912.88 | 0.00 | 9,742.74 | 0.00 | 0.00 |
| 18 | ALVARO GERMAN PACHECO COLOMADO | 22/07/2022 | 2 | 3 | 123,645.36 | 0.00 | 10,303.78 | 0.00 | 0.00 |
| 19 | LETICIA GUZMAN BENAVIDES | 04/08/2022 | 2 | 3 | 123,645.36 | 0.00 | 10,303.78 | 0.00 | 0.00 |
| 20 | MARCO ANTONIO MORALES PARTIDA | 12/09/2022 | 2 | 3 | 103,487.82 | 0.00 | 8,620.66 | 0.00 | 0.00 |
| 21 | JESUS SARMENTO CORTES | 01/01/2022 | 2 | 3 | 103,487.82 | 0.00 | 8,620.66 | 0.00 | 0.00 |
| 22 | MISAELE MEXICANO JIMENEZ | 18/01/2022 | 2 | 3 | 123,645.36 | 0.00 | 10,303.78 | 0.00 | 0.00 |
| 23 | LUIS GERARDO REYES HERNANDEZ | 01/02/2022 | 2 | 3 | 116,912.88 | 0.00 | 9,742.74 | 0.00 | 0.00 |
| 24 | VICTOR BRUNO MARTINEZ ELOX | 01/02/2022 | 2 | 3 | 116,912.88 | 0.00 | 9,742.74 | 0.00 | 0.00 |
| 25 | JUAN RUBEN RINCON JACOME | 07/03/2022 | 2 | 3 | 123,645.36 | 0.00 | 10,303.78 | 0.00 | 0.00 |
| 26 | PABLO ANGEL MORALES GAEDA | 02/04/2022 | 2 | 3 | 123,645.36 | 0.00 | 10,303.78 | 0.00 | 0.00 |
| 27 | YAIR ZOTYACTLI TEMOXITLE | 12/04/2022 | 2 | 3 | 123,645.36 | 0.00 | 10,303.78 | 0.00 | 0.00 |
| 28 | GUILERMO SUAREZ MARTINEZ | 21/04/2022 | 2 | 3 | 158,932.72 | 0.00 | 13,246.06 | 0.00 | 0.00 |
| 29 | JUAN OCTAVIO DIAZ MENDEZ | 19/04/2022 | 2 | 3 | 123,645.36 | 0.00 | 10,303.78 | 0.00 | 0.00 |



AYUNTAMIENTO DE TOTUTLA, DEL ESTADO DE VERACRUZ DE
IGNACIO DE LA LLAVE

PRESUPUESTO DE EGRESOS PARA EL EJERCICIO FISCAL 2024

PLANTILLA DE PERSONAL DESGLOSADA
POLICIA MUNICIPAL PREVENTIVA



Clave Geográfica:
Fecha de elaboración:

| Nº | NOMBRE COMPLETO | PUESTO | FECHA DE INGRESO | C | S | IMPORTE DE SERVICIOS PERSONALES | PRIMAS POR AÑOS DE SERVICIOS EFECTUOS PRESTADOS | PRIMAS DE VACACIONES DOMINICAL Y GRATIFICACIÓN DE FIN DE AÑO | HORAS EXTRAORDINARIAS | COMPUENSA-CIONES | |
|--------------------------|------------------------------|--------------------------------|------------------|---|---|---------------------------------|---|--|-----------------------|------------------|-------------|
| 30 | JUAN CARLOS VILLA HERBERTA | AUX OPERATIVO PROTECCION CIVIL | 16/05/2023 | 2 | 3 | 87,051.12 | 8.00 | 7,254.26 | 0.00 | 0.00 | |
| 31 | SIXTO ALVAREZ TEMS | POLICIA MUNICIPAL | 08/06/2025 | 2 | 3 | 123,445.36 | 8.00 | 10,303.78 | 0.00 | 0.00 | |
| 32 | ALEXANDRA HERNANDEZ MARTINEZ | AUX OPERATIVO PROTECCION CIVIL | 21/07/2023 | 2 | 3 | 87,051.12 | 8.00 | 7,254.26 | 0.00 | 0.00 | |
| 33 | ESTERAN MCMOSLAD FLORES PAZ | POLICIA MUNICIPAL | 08/06/2025 | 2 | 3 | 123,445.36 | 8.00 | 10,303.78 | 0.00 | 0.00 | |
| TOTAL DEPENDENCIA | | | | | | | 3,974,397.84 | 0.00 | 331,199.82 | 0.00 | 0.00 |

T.P.- Clave de Tipo de Personal
1.- FOL
2.- Personal de Confianza
3.- Personal de Base

NOTA: 1.- UNA HORA POR DEPENDENCIA

C. S. P. y Clave de Municipios Perseverantes

RESIDENCIA MUNICIPAL
Totutla, Ver.
2022-2025
SINDICO
D.C. GREGORIO GUERRERO
SINDICATURA
Totutla, Ver.
2022-2025

TESORERIA MUNICIPAL
Totutla, Ver.
2022-2025
L.C. URBANO DOMIN PEREZVALLEJO
TESORERIA
Totutla, Ver.
2022-2025
L.C. ELIZABETH CORTES JARRENO
REGIDURIA
Totutla, Ver.
2022-2025



AYUNTAMIENTO DE TOTUTLA, DEL ESTADO DE VERACRUZ DE
IGNACIO DE LA LLAVE
PRESUPUESTO DE EGRESOS PARA EL EJERCICIO FISCAL 2024



PLANTILLA DE PERSONAL DESGLOSADA
POLICIA MUNICIPAL PREVENTIVA

Clave Geográfica:
Fecha de elaboración:

| NOMBRE COMPLETO | PUESTO | FECHA DE INGRESO | 5 | 6 | APORTACIONES AL SISTEMA PARA EL RETIRO | CUOTAS PARA EL FONDO DE AHORRO Y FONDO DE TRABAJO | PRESTACIONES CONTRATACIONALES | OTRAS PRESTACIONES SOCIALES Y ECONÓMICAS | TOTAL INGRESO ANUAL BRUTO |
|------------------------------------|--------------------------------|------------------|---|---|--|---|-------------------------------|--|---------------------------|
| 1. LEONARDO RINCÓN JACOME | FISHER COMANDANTE | 01/01/2022 | 2 | 3 | 9.00 | 0.00 | 0.00 | 0.00 | 236,907.84 |
| 2. ROSA NESTICA SANCHEZ LOPEZ | AUX. ACTIVO PROTECCION CIVIL | 16/03/2022 | 2 | 3 | 9.00 | 0.00 | 0.00 | 0.00 | 94,305.58 |
| 3. ROSANA REYNOSO RIVERA | POLICIA MUNICIPAL | 01/01/2022 | 2 | 3 | 9.00 | 0.00 | 0.00 | 0.00 | 133,949.14 |
| 4. HUGO MOLAN TEPATLAN | POLICIA MUNICIPAL | 01/01/2022 | 2 | 3 | 9.00 | 0.00 | 0.00 | 0.00 | 133,949.14 |
| 5. MAXIMILIANO RINCON JACOME | POLICIA MUNICIPAL | 01/01/2022 | 2 | 3 | 9.00 | 0.00 | 0.00 | 0.00 | 133,949.14 |
| 6. JOSE JUSTINO SANCHEZ GARCIA | POLICIA MUNICIPAL | 04/01/2022 | 2 | 3 | 9.00 | 0.00 | 0.00 | 0.00 | 133,949.14 |
| 7. ELIS FRANCISCO SANCHEZ ZILCH | POLICIA MUNICIPAL | 01/01/2022 | 2 | 3 | 9.00 | 0.00 | 0.00 | 0.00 | 133,949.14 |
| 8. VICTORINO MUÑOZ MURIELLO | POLICIA MUNICIPAL | 01/01/2022 | 2 | 3 | 9.00 | 0.00 | 0.00 | 0.00 | 133,949.14 |
| 9. ARTELORO HERNANDEZ ESCOBAR | AUX OPERATIVO PROTECCION CIVIL | 01/01/2022 | 2 | 3 | 9.00 | 0.00 | 0.00 | 0.00 | 94,305.58 |
| 10. ROMUALDO NERJUNA COSIGUILLA | AUX OPERATIVO PROTECCION CIVIL | 01/01/2022 | 2 | 3 | 9.00 | 0.00 | 0.00 | 0.00 | 94,305.58 |
| 11. TOMAS LOPEZ BERISTAIN | AUX OPERATIVO PROTECCION CIVIL | 01/01/2022 | 2 | 3 | 9.00 | 0.00 | 0.00 | 0.00 | 112,068.58 |
| 12. FRANCISCO RINCON BAZAN | DIRECTOR DE PROTECCION CIVIL | 01/01/2022 | 2 | 3 | 9.00 | 0.00 | 0.00 | 0.00 | 236,907.84 |
| 13. LUIS EFRAIN CARBAJAL REYES | AUX OPERATIVO PROTECCION CIVIL | 16/07/2023 | 2 | 3 | 9.00 | 0.00 | 0.00 | 0.00 | 136,655.62 |
| 14. JENARO ATLAHUA ATLAHUA | AUX OPERATIVO PROTECCION CIVIL | 01/04/2022 | 2 | 3 | 9.00 | 0.00 | 0.00 | 0.00 | 82,026.10 |
| 15. ARTEMIO REYES TEJEDA | AUX OPERATIVO PROTECCION CIVIL | 16/06/2022 | 2 | 3 | 9.00 | 0.00 | 0.00 | 0.00 | 172,660.76 |
| 16. MARIAM HERNANDEZ HERNANDEZ | AUX OPERATIVO PROTECCION CIVIL | 01/07/2022 | 2 | 3 | 9.00 | 0.00 | 0.00 | 0.00 | 82,026.10 |
| 17. EDGAR PALACIOS PAREDES | AUX OPERATIVO PROTECCION CIVIL | 01/07/2022 | 2 | 3 | 9.00 | 0.00 | 0.00 | 0.00 | 136,655.62 |
| 18. ALVARO GERMAN PACHECO COLORADO | POLICIA MUNICIPAL | 22/07/2022 | 2 | 3 | 9.00 | 0.00 | 0.00 | 0.00 | 133,949.14 |
| 19. LETICIA GURBAN BENAVIDES | POLICIA MUNICIPAL | 04/08/2022 | 2 | 3 | 9.00 | 0.00 | 0.00 | 0.00 | 133,949.14 |
| 20. MARCO ANTONIO NICHALES PARTIDA | ADMINISTRATIVO SF | 12/08/2022 | 2 | 5 | 6.00 | 0.00 | 0.00 | 0.00 | 112,068.58 |
| 21. JESUS SARRIBERTO CORTES | AUX OPERATIVO PROTECCION CIVIL | 01/01/2022 | 2 | 3 | 9.00 | 0.00 | 0.00 | 0.00 | 112,068.58 |
| 22. MIGUEL MEXICANO JIMENEZ | POLICIA MUNICIPAL | 18/01/2022 | 2 | 3 | 9.00 | 0.00 | 0.00 | 0.00 | 133,949.14 |
| 23. LUIS GERARDO REYES HERNANDEZ | AUX OPERATIVO PROTECCION CIVIL | 01/02/2022 | 2 | 3 | 9.00 | 0.00 | 0.00 | 0.00 | 126,051.62 |
| 24. VICTOR BRUNO MARTINEZ ELON | AUX OPERATIVO PROTECCION CIVIL | 01/02/2022 | 2 | 3 | 9.00 | 0.00 | 0.00 | 0.00 | 126,051.62 |
| 25. JUAN RUBEN RINCON JACOME | POLICIA MUNICIPAL | 07/02/2022 | 2 | 3 | 9.00 | 0.00 | 0.00 | 0.00 | 133,949.14 |
| 26. PABLO ANGEL MORALES OJEDA | POLICIA MUNICIPAL | 02/04/2022 | 2 | 3 | 9.00 | 0.00 | 0.00 | 0.00 | 133,949.14 |
| 27. YAIR ZOPIYACTLI TEMOKTLE | POLICIA MUNICIPAL | 12/04/2022 | 2 | 3 | 9.00 | 0.00 | 0.00 | 0.00 | 133,949.14 |
| 28. GUILLERMO SUAREZ MARTINEZ | SEGUNDO COMANDANTE | 21/04/2022 | 2 | 3 | 9.00 | 0.00 | 0.00 | 0.00 | 172,068.76 |
| 29. JUAN OCTAVIO DIAZ MENDEZ | POLICIA MUNICIPAL | 15/04/2022 | 2 | 3 | 9.00 | 0.00 | 0.00 | 0.00 | 133,949.14 |



AYUNTAMIENTO DE TOTUTLA, DEL ESTADO DE VERACRUZ DE
IGNACIO DE LA LLAVE
PRESUPUESTO DE EGRESOS PARA EL EJERCICIO FISCAL 2024



PLANTILLA DE PERSONAL DESGLOSADA

POLICIA MUNICIPAL PREVENTIVA

Clave Geográfica:
Fecha de elaboración:

| NOMBRE COMPLETO | PUESTO | FECHA DE INGRESO | 5 | 5 | APORTACIONES AL SISTEMA PARA EL RETIRO | CUOTAS PARA EL FONDO DE AHORRO Y FONDO DE TRABAJO | PRESTACIONES CONTRATUALES | OTRAS PRESTACIONES SOCIALES Y ECONÓMICAS | TOTAL INGRESO ANUAL BRUTO |
|---------------------------------|--------------------------------|------------------|---|---|--|---|---------------------------|--|---------------------------|
| 30 JUAN CARLOS VILLA HUERTA | AUX OPERATIVO PROTECCIÓN CIVIL | 16/05/2023 | 2 | 3 | 0.00 | 0.00 | 0.00 | 0.00 | 94,305.14 |
| 31 SIXTO ALVAREZ TEMIS | POLICIA MUNICIPAL | 08/06/2023 | 2 | 3 | 0.00 | 0.00 | 0.00 | 0.00 | 133,948.14 |
| 32 ALEJANDRA HERNANDEZ MARTINEZ | AUX OPERATIVO PROTECCIÓN CIVIL | 21/07/2023 | 2 | 3 | 0.00 | 0.00 | 0.00 | 0.00 | 94,305.14 |
| 33 ESTEBAN WENCESLAO FLORES PAZ | POLICIA MUNICIPAL | 08/08/2023 | 2 | 3 | 0.00 | 0.00 | 0.00 | 0.00 | 133,948.14 |
| TOTAL DEPENDENCIA | | | | | | | | | 4,305,597.66 |

NOTA: 1.- UNA HORA POR DEPENDENCIA

G.S.P. Claves de Servicios Personales

- 1.- EGB
- 2.- Personal de Contanza
- 3.- Personal de Base

T.P. Clave de Tipo de Personal

- 1.- EGB
- 2.- Personal de Contanza
- 3.- Personal de Base

PRESIDENCIA
Totutla, Ver.
2022-2025

SINDICATO MUNICIPAL

LC. GREGORIO HERNANDEZ BERISTAIN

TESORERIA
Totutla, Ver.
2022-2025

TESORERO MUNICIPAL

LC. LUIS GONZALEZ PIREZ VALLEJO

REGIDURIA
Totutla, Ver.
2022-2025

REGIDOR

LC. ELLIARDO GUERRA MORAÑO



AYUNTAMIENTO DE TOTUTLA, DEL ESTADO DE VERACRUZ DE IGNACIO DE LA LLAVE
 PRESUPUESTO DE EGRESOS PARA EL EJERCICIO FISCAL 2024
 PLANTILLA DE PERSONAL DESGLOSADA

TESORERIA

Clave Geográfica: 388
 Fecha de elaboración: 11/09/2023

| N | NOMBRE COMPLETO | PUESTO | FECHA DE INGRESO | IMPORTE DE SERVICIOS PERSONALES | PREMIAS POR AÑOS DE SERVICIOS EFECTIVOS PRESTADOS | PREMIAS DE VALORACIONES DOMINICAL Y QUINQUENAL DE FIN DE AÑO | HORAS EXTRAS O INHIBIDAS |
|---|-----------------------------------|----------------------|------------------|---------------------------------|---|--|--------------------------|
| 1 | JERALDO OCHOA PEREZ VALLEJO | TESORERO MUNICIPAL | 01/01/2022 | 356,015.64 | 0.00 | 89,004.84 | 0.00 |
| 2 | SMALL CAMBERA NEPOMUCENO | ENCARGADO INGRESOS | 01/01/2022 | 319,240.30 | 0.00 | 77,860.29 | 0.00 |
| 3 | JOSE RAMON EUSEBIO SANCHEZ | ENCARGADO EGRESOS | 01/01/2022 | 264,482.24 | 0.00 | 66,119.56 | 0.00 |
| 4 | PABLO MARTINEZ RODRIGUEZ | CONTADOR GRAL | 01/01/2022 | 219,684.16 | 0.00 | 54,671.04 | 0.00 |
| 5 | AMERICA DEL PILAR LOPEZ DOMINGUEZ | AUXILIAR EGRESOS | 01/01/2022 | 279,721.68 | 0.00 | 69,930.42 | 0.00 |
| 6 | DIANA LAURA LOPEZ REYES | AUXILIAR INGRESOS | 01/01/2022 | 219,684.16 | 0.00 | 54,671.04 | 0.00 |
| 7 | ORLANDO AGUILAR ROSAS | DIRECTOR DE CATASTRO | 01/01/2022 | 139,277.94 | 0.00 | 32,864.46 | 0.00 |
| 8 | BELTON OLAVO GARCIA | AUXILIAR DE CATASTRO | 01/01/2022 | 67,051.12 | 0.00 | 21,762.78 | 0.00 |
| | | | | TOTAL DEPENDENCIA | 0.00 | 466,110.16 | 0.00 |

T.P. = Clave de Tipo de Personal
 1.- E-8
 2.- Personal de Confianza
 3.- Personal de Base

NOTA: SE ANEXIA LISTA DE DEPENDENCIA

RESIDENCIA
 Ayuntamiento de Totutla
 2022-2025

RESIDENTE MUNICIPAL
 L.C. ALBERTO GARCIA GARCIA

TESORERIA
 Ayuntamiento de Totutla, Ver.
 2022-2025

COMISION DE HACIENDA Y PATRIMONIO MUNICIPAL
 Síndico
 L.C. ALBERTO GARCIA GARCIA



AYUNTAMIENTO DE TOTUTLA, DEL ESTADO DE VERACRUZ DE IGNACIO DE LA LLAVE

PRESUPUESTO DE EGRESOS PARA EL EJERCICIO FISCAL 2024

PLANTILLA DE PERSONAL DESGLOSADA
ORGANISMOS DESCENTRALIZADOS



Clave Geográfica:
Fecha de elaboración:

| NOMBRE COMPLETO | PUESTO | FECHA DE INCORPORACION | HORAS EXTRASORDINARIAS | COMISIONES | AFORTA- CIONES AL SISTEMA PARA EL RETIRO | CUOSAS PARA EL FONDO DE AHORRO Y FONDO DE TRABAJO | PRESTACIO- NES CONTRAC- TUALES | OTRAS PRESEN- CIAS SOCIALES Y ECONOMICA S | TOTAL INGRESO ANUAL BRUTO |
|----------------------------|-----------------------|------------------------|------------------------|------------|--|--|---|--|------------------------------|
| 1. INGRID DENISE RIOS CAMO | INSTITUTO DE LA MUJER | 04/31/2022 | 2 | 0.00 | 0.00 | 0.00 | 0.00 | 0.00 | 11,2068.58 |
| TOTAL DEPENDENCIA | | | | | | | | | 0.00 |
| TOTAL DEPENDENCIA | | | | | | | | | 112,068.58 |

NOTA: 1.- UNA HORA POR DEPENDENCIA

C.837 - Clave de Servicios Personales

- 1.- Obrero
- 2.- Obrero
- 3.- Obrero
- 4.- Obrero
- 5.- Obrero
- 6.- Obrero
- 7.- Obrero
- 8.- Obrero
- 9.- Obrero
- 10.- Obrero
- 11.- Obrero
- 12.- Obrero
- 13.- Obrero
- 14.- Obrero
- 15.- Obrero
- 16.- Obrero
- 17.- Obrero
- 18.- Obrero
- 19.- Obrero
- 20.- Obrero
- 21.- Obrero
- 22.- Obrero
- 23.- Obrero
- 24.- Obrero
- 25.- Obrero
- 26.- Obrero
- 27.- Obrero
- 28.- Obrero
- 29.- Obrero
- 30.- Obrero
- 31.- Obrero
- 32.- Obrero
- 33.- Obrero
- 34.- Obrero
- 35.- Obrero
- 36.- Obrero
- 37.- Obrero
- 38.- Obrero
- 39.- Obrero
- 40.- Obrero
- 41.- Obrero
- 42.- Obrero
- 43.- Obrero
- 44.- Obrero
- 45.- Obrero
- 46.- Obrero
- 47.- Obrero
- 48.- Obrero
- 49.- Obrero
- 50.- Obrero
- 51.- Obrero
- 52.- Obrero
- 53.- Obrero
- 54.- Obrero
- 55.- Obrero
- 56.- Obrero
- 57.- Obrero
- 58.- Obrero
- 59.- Obrero
- 60.- Obrero
- 61.- Obrero
- 62.- Obrero
- 63.- Obrero
- 64.- Obrero
- 65.- Obrero
- 66.- Obrero
- 67.- Obrero
- 68.- Obrero
- 69.- Obrero
- 70.- Obrero
- 71.- Obrero
- 72.- Obrero
- 73.- Obrero
- 74.- Obrero
- 75.- Obrero
- 76.- Obrero
- 77.- Obrero
- 78.- Obrero
- 79.- Obrero
- 80.- Obrero
- 81.- Obrero
- 82.- Obrero
- 83.- Obrero
- 84.- Obrero
- 85.- Obrero
- 86.- Obrero
- 87.- Obrero
- 88.- Obrero
- 89.- Obrero
- 90.- Obrero
- 91.- Obrero
- 92.- Obrero
- 93.- Obrero
- 94.- Obrero
- 95.- Obrero
- 96.- Obrero
- 97.- Obrero
- 98.- Obrero
- 99.- Obrero
- 100.- Obrero

T.P. - Clave de Tipo de Personal

- 1.- EOB
- 2.- Personal de Confianza
- 3.- Personal de Base

RESIDENCIA
Totutla, Ver.
2022-2025

COMISION DE HACIENDA Y PATRIMONIO MUNICIPAL

INDICATURA
Totutla, Ver.
2022-2025

TESORERIA
Totutla, Ver.
2022-2025

REGIDURIA
Totutla, Ver.
2022-2025



AYUNTAMIENTO DE TOTUTLA, DEL ESTADO DE VERACRUZ DE IGNACIO DE LA LLAVE



PRESUPUESTO DE EGRESOS PARA EL EJERCICIO FISCAL 2024

**PLANTILLA DE PERSONAL DESGLOSADA
ORGANISMOS DESCENTRALIZADOS**

Clave Geográfica: 188

Fecha de elaboración: 11/09/2023

| ➔ | NOMBRE COMPLETO | PUESTO | FECHA DE INGRESO | IMPORTE DE SERVIDOS PERSONALES | PRIMAS POR AÑOS DE SERVIDOS EFECTIVOS PRESTADOS | PRIMAS DE VACACIONES DOMINICAL Y GRATIFICA CON DON DE FIN DE AÑO |
|---|-------------------------|--------|------------------|--------------------------------|---|--|
| 1 | INGRID DENISE RIOS CAMO | | 03/01/2022 | 393,447.92 | 0 | 8,430.66 |
| | | | | TOTAL DEPENDENCIA | 393,447.92 | 8,430.66 |

NOTAS - UNA HOJA POR DEPENDENCIA

E.A.P.a Claves de Servicios Personales

1- Gaf
2- Personal de Confianza
3- Personal de Base

T.P.a Clave de Tipo de Personal

1- Gaf
2- Personal de Confianza
3- Personal de Base



TREASURERÍA MUNICIPAL
L. ELIZABETH GONZALEZ BERNSTEIN

RESERVA MUNICIPAL
L. ELIZABETH GONZALEZ BERNSTEIN



COMISIÓN DE HACIENDA Y PATRIMONIO MUNICIPAL

RESERVA MUNICIPAL
L. ELIZABETH GONZALEZ BERNSTEIN



COMISIÓN DE HACIENDA Y PATRIMONIO MUNICIPAL

RESERVA MUNICIPAL
L. ELIZABETH GONZALEZ BERNSTEIN

REGIDURÍA
Totutla, Ver.
2022-2025

REGIDURÍA
Totutla, Ver.
2022-2025



Secretaría de Fiscalización
Dirección de Auditoría y Revisión Financiera
 Departamento de Capacitación, Asesoría, Revisión y Supervisión a Municipios

PROYECTO DE LEY DE INGRESOS, PRESUPUESTO DE EGRESOS Y PLANTILLA DE PERSONAL 2024 - COMPLEMENTO

En cumplimiento a lo dispuesto en los artículos 115 fracción IV penúltimo párrafo y 127 de la Constitución Política de los Estados Unidos Mexicanos; 60 al 65 de la Ley General de Contabilidad Gubernamental; 18 de la Ley de Disciplina Financiera de las Entidades Federativas y los Municipios; 21 fracciones IV y V de la Constitución Política del Estado de Veracruz de Ignacio de la Llave; 35 fracción V y 107 de la Ley Orgánica del Municipio Libre; 300, 311, 407 y 411 del Código Hacendario Municipal para el Estado de Veracruz de Ignacio de la Llave; así como la Normatividad Emisita por el CONAC siguiente, Norma para armonizar la presentación de la información adicional a la iniciativa de la Ley de Ingresos; Norma para armonizar la presentación de la información adicional del Proyecto del Presupuesto de Egresos; Norma para la difusión a la ciudadanía de la Ley de Ingresos y del Presupuesto de Egresos; Norma para establecer la estructura del Calendario de Ingresos base mensual; y Norma para establecer la estructura del Calendario del Presupuesto de Egresos base mensual, se recibe para su revisión y análisis la siguiente información:

Se recibe este documento con reserva de Ley, no implica validación de la información.

| | | | |
|---------------------|---------|---------------------|-----------------------------|
| H. Ayuntamiento de: | TOTUTLA | Fecha de recepción: | No. del oficio de remisión: |
| | | 29/09/2023 | SIN NUMERO DEL 29/09/2023 |

Datos del acta de aprobación:

| | | | | | | |
|------------------------------|---|--------------------------------|----------------|------------------|-------------------|---------------------|
| No. de acta o certificación: | / | Ordinaria: / | Excepcional: / | Original: / | Certificada: / | Presenta Digital: / |
| Fecha del Acta de Cabildo: | / | Punto de acuerdo aprobado por: | | | No. de folios: | 001-012 |
| Total de integrantes: | / | Presentes: / | Ausentes: / | A favor: / | En contra: / | Abstención: / |
| | | | | Bajo protesta: / | Falta de firma: / | |

Documentación presentada:

| Proyecto para la Ley de Ingresos 2024 | | Presupuesto de Egresos 2024 | | | | | |
|---|---|---|---|--------|---|---|---|
| 01 Clasificación por Rubro de Ingresos (Clase) | / | 001.1 Clasificación por Objeto del Gasto (Nivel Concepto) | / | | | | |
| 02 Clasificación por Fuentes de Financiamiento (Ingreso) | / | 001.2 Clasificación Administrativa | / | | | | |
| 03 Clasificación Económica (Ingresos) | / | E01 001.3 Clasificación Funcional del Gasto (Nivel Finalidad) | / | | | | |
| 04 Clasificación por Rubros de Ingresos (Tipo) | / | 001.5 Resumen de Prioridades del Gasto | / | | | | |
| 06 Calendario de Ingresos Base Mensual | / | 001.6 Resumen de Programas y Proyectos | SI | | | | |
| 06 Proyecciones de Ingresos-LDF | <table border="1"><tr><td>1 año</td><td>/</td></tr><tr><td>3 años</td><td>/</td></tr></table> | 1 año | / | 3 años | / | E02 Clasificador por Objeto del Gasto | / |
| 1 año | / | | | | | | |
| 3 años | / | | | | | | |
| (Coahuila de Zaragoza, Córdoba, Veracruz y Jalapa) | | E02.1 Clasificación por Objeto del Gasto (Nivel capítulo) | / | | | | |
| 07 Resultados de Ingresos-LDF | <table border="1"><tr><td>1 año</td><td>/</td></tr><tr><td>3 años</td><td>/</td></tr></table> | 1 año | / | 3 años | / | E02.2 Clasificación por Objeto del Gasto (Nivel partida específica) | / |
| 1 año | / | | | | | | |
| 3 años | / | | | | | | |
| (Coahuila de Zaragoza, Córdoba, Veracruz y Jalapa) | | E03 Clasificación por Tipo de Gasto | / | | | | |
| 08 Concentrado Estadístico de Ingresos Armonizado 2022-2023 | / | E04 Clasificación Económica (Egresos y financiamiento) | / | | | | |
| | | E05 Clasificación por Fuentes de Financiamiento (Egresos) | / | | | | |
| | | E06 Clasificación Administrativa Municipal | / | | | | |
| | | E07 Clasificación Funcional del Gasto (Nivel subfunción) | / | | | | |
| | | E08 Clasificación Programática | / | | | | |
| | | E09 Clasificación Funcional-Tipo de Gasto | / | | | | |
| | | E10 Calendario del Presupuesto de Egresos Base Mensual (COG nivel partida específica) | / | | | | |
| | | E11 Contratos de Asociación Público Privada | B | | | | |
| | | E12 Objetivos anuales, estrategias y metas | / | | | | |
| | | E13 Proyecciones de Egresos - LDF | <table border="1"><tr><td>1 año</td><td>/</td></tr><tr><td>3 años</td><td>/</td></tr></table> | 1 año | / | 3 años | / |
| 1 año | / | | | | | | |
| 3 años | / | | | | | | |
| | | (Coahuila de Zaragoza, Córdoba, Veracruz y Jalapa) | | | | | |
| | | E14 Resultados de Egresos - LDF | <table border="1"><tr><td>1 año</td><td>/</td></tr><tr><td>3 años</td><td>/</td></tr></table> | 1 año | / | 3 años | / |
| 1 año | / | | | | | | |
| 3 años | / | | | | | | |
| | | (Coahuila de Zaragoza, Córdoba, Veracruz y Jalapa) | | | | | |
| | | E15 Descripción de riesgos relevantes para las finanzas públicas y propuestas de acción para enfrentarlos | / | | | | |
| | | E16 Informe sobre Estudios Actuariales - LDF | SI | | | | |
| | | E17 Justificación de razones excepcionales del balance presup. de rec. disponibles reg. | / | | | | |
| | | A Resumen de Anexos | | | | | |
| | | A1 Presupuesto Ciudadano | / | | | | |
| | | A2 Inf. Rel. a la evaluación más reciente del desempeño de los prog. y políticas púb. | SI | | | | |
| | | A3 Los programas así como sus indicadores estratégicos y de gestión aprobados | | | | | |
| | | A3.1 Formato de Diseño de los Prog. Presupuestarios y Actividades Institucionales | / Cuentos: / | | | | |
| | | A3.2 Matriz de Indicador de Resultado de los Prog. Presupuestarios y Actividades Institucionales | / Cuentos: / | | | | |
| | | A3.3 Indicadores | / Cuentos: / | | | | |
| | | B. Formatos presentados por el Ayuntamiento en blanco, sin cerca, sin impones o como no aplica | | | | | |

Observaciones:

*Se deberá subir la información al sistema SIS-Info.

* De las observaciones realizadas en el acta del día 21 de septiembre del presente año, se mantienen las que NO se hayan presentado en este documento.

* En lo digital no vienen con número de folio, pero si coincide el número de hojas.

Revisa:

C. María Cházaro

Analista Administrativo



Lic. Luis Enrique Torralba Cruz

Jefe del Departamento de Capacitación, Asesoría, Revisión y Supervisión a Municipios

29 SEPT 2023

Recibe:

Nombre, cargo y firma

C.P.C. María del Carmen Morales Ramos

Directora de Auditoría y Revisión Financiera

Xalapa, Ver. 29/09/2023 17:46

PROYEC
 SE RECIBE DOCUMENTAL
 No implica validación de información
 DEPARTAMENTO DE CAPACITACIÓN, ASESORÍA,
 REVISIÓN Y SUPERVISIÓN A MUNICIPIOS



H. Ayuntamiento Constitucional de Totutla, Veracruz.
2022 - 2025



DIP. MARGARITA CORRO MENDOZA
PRESIDENTE DE LA MESA DIRECTIVA
DEL H. CONGRESO DEL ESTADO DE VERACRUZ DE IGNACIO DE LA LLAVE
PRESENTE:

AT'N: EVERARDO DOMÍNGUEZ LANDA
SECRETARIO DE FISCALIZACIÓN

Por medio del presente y en alcanza al Proyecto de Ley de Ingresos, Presupuesto de Egresos y Plantilla de Personal para el Ejercicio 2024, me dirijo a Usted, de conformidad con las disposiciones de la H. Legislatura del Estado de Veracruz y en cumplimiento con los artículos 106 de la Ley Orgánica del Municipio Libre para el Estado de Veracruz de Ignacio de la Llave y artículo 308 del Código Hacendario Municipal para el Estado de Veracruz de Ignacio de la Llave, para hacer entrega de los formatos que se relacionan a continuación de manera digital e impresa:

| PRESUPUESTO DE EGRESOS 2024. | | |
|------------------------------|--|---|
| | Formatos de Ley General de Contabilidad Gubernamental | |
| 1 | E01.6 | 6. Resumen de Programas y Proyectos |
| | Formatos de Ley de Disciplina Financiera de las Entidades Federativas y los Municipios | |
| 2 | E11 | Las previsiones de gasto para compromisos de pago derivados de los contratos de asociaciones público privadas celebrados o por celebrarse |
| 3 | E16 | El estudio actuarial de las pensiones de sus trabajadores |
| 4 | A2 | La información relativa a la evaluación más reciente del desempeño de los programas y políticas públicas |

Así mismo se anexa el formato P4 correspondiente al Organigrama Autorizado.

Sin más por el momento agradezco de antemano la atención que se sirva otorgar al presente y hago propia la ocasión para enviarle un cordial saludo.

TOTUTLA, VER., A 29 DE SEPTIEMBRE 2023.

ATENTAMENTE

C. NORA MARÍA ACOSTA GAMBQA
PRESIDENTA MUNICIPAL



PRESIDENCIA
Totutla, Ver.
2022-2025

c.p.p. Archivo



MUNICIPIO DE TOTUTLA, DEL ESTADO DE VERACRUZ DE IGNACIO DE LA LLAVE



PRESUPUESTO DE EGRESOS PARA EL EJERCICIO FISCAL 2024

E11 - CONTRATOS DE ASOCIACIÓN PÚBLICO PRIVADA

Clave Geográfica: 188

Fecha de elaboración: 11/09/2023

| N° | Contrato | | Nombre del Contrato de Asociación Público Privada | Plazo del Contrato | Contraprestación Anual Convenida para el año 2022 | Contraprestación Total Convenida en el Contrato | Avance en la Ejecución |
|----------------------|--|-------|---|--------------------|---|---|------------------------|
| | Número | Fecha | | | | | |
| 1 | | | | | \$0.00 | \$0.00 | |
| 2 | NO EXISTEN CONTRATOS DE ASOCIACIÓN PÚBLICO PRIVADO | | | | \$0.00 | \$0.00 | |
| 3 | | | | | \$0.00 | \$0.00 | |
| Total General | | | | | \$0.00 | \$0.00 | |

PRESIDENTE MUNICIPAL

C. ROSA MARÍA AGOSTALBA MENDOZA

PRESIDENCIA
Totutla, Ver.
2022-2025

SÍNDICO

L.C. GREGORIO HERNÁNDEZ CRISTÓBAL

SINDICATURA

Totutla, Ver.
2022-2025



TESORERO MUNICIPAL

L.C. UBALDO DÍAZ PEREZ

TESORERÍA
Totutla, Ver.
2022-2025

REGIDOR

L.M. ELIZABETH CUA TOCME MENDOZA

REGIDURÍA

Totutla, Ver.
2022-2025



MUNICIPIO DE TOTUTLA, DEL ESTADO DE VERACRUZ DE IGNACIO DE LA LLAVE



PRESUPUESTO DE EGRESOS PARA EL EJERCICIO FISCAL 2024

E16 - INFORME SOBRE ESTUDIOS ACTUARIALES - LDF

Clave Geográfica: 188

Fecha de elaboración: 11/09/2023

| CONCEPTO | Pensiones y Jubilaciones | Salud | Riesgos de Trabajo | Invalidez y Vida | Otras Prestaciones Sociales |
|--|--------------------------|--------|--------------------|------------------|-----------------------------|
| Tipo de Sistema | | | | | |
| Prestación laboral o Fondo general para trabajadores del estado o municipio | \$0.00 | \$0.00 | \$0.00 | \$0.00 | \$137,756.10 |
| Beneficio definido, Contribución definida o Mixto | \$0.00 | \$0.00 | \$0.00 | \$0.00 | \$0.00 |
| Población Afiliada | | | | | |
| Activos | \$0.00 | \$0.00 | \$0.00 | \$0.00 | \$0.00 |
| Edad máxima | \$0.00 | \$0.00 | \$0.00 | \$0.00 | \$0.00 |
| Edad mínima | \$0.00 | \$0.00 | \$0.00 | \$0.00 | \$0.00 |
| Edad promedio | \$0.00 | \$0.00 | \$0.00 | \$0.00 | \$0.00 |
| Pensionados y Jubilados | \$0.00 | \$0.00 | \$0.00 | \$0.00 | \$0.00 |
| Edad máxima | \$0.00 | \$0.00 | \$0.00 | \$0.00 | \$0.00 |
| Edad mínima | \$0.00 | \$0.00 | \$0.00 | \$0.00 | \$0.00 |
| Edad promedio | \$0.00 | \$0.00 | \$0.00 | \$0.00 | \$0.00 |
| Beneficiarios | \$0.00 | \$0.00 | \$0.00 | \$0.00 | \$0.00 |
| Promedio de años de servicio (trabajadores activos) | \$0.00 | \$0.00 | \$0.00 | \$0.00 | \$0.00 |
| Aportación individual al plan de pensión como % del salario | \$0.00 | \$0.00 | \$0.00 | \$0.00 | \$0.00 |
| Aportación del ente público al plan de pensión como % del salario | \$0.00 | \$0.00 | \$0.00 | \$0.00 | \$0.00 |
| Crecimiento esperado de los pensionados y jubilados (como %) | \$0.00 | \$0.00 | \$0.00 | \$0.00 | \$0.00 |
| Crecimiento esperado de los activos (como %) | \$0.00 | \$0.00 | \$0.00 | \$0.00 | \$0.00 |
| Edad de Jubilación o Pensión | \$0.00 | \$0.00 | \$0.00 | \$0.00 | \$0.00 |
| Esperanza de vida | \$0.00 | \$0.00 | \$0.00 | \$0.00 | \$0.00 |
| Ingresos del Fondo | | | | | |
| Ingresos Anuales al Fondo de Pensiones | \$0.00 | \$0.00 | \$0.00 | \$0.00 | \$0.00 |
| Nómina Anual | | | | | |
| Activos | \$0.00 | \$0.00 | \$0.00 | \$0.00 | \$0.00 |
| Pensionados y Jubilados | \$0.00 | \$0.00 | \$0.00 | \$0.00 | \$0.00 |
| Beneficiarios de Pensionados y Jubilados | \$0.00 | \$0.00 | \$0.00 | \$0.00 | \$0.00 |
| Monto Mensual por Pensión | | | | | |
| Máximo | \$0.00 | \$0.00 | \$0.00 | \$0.00 | \$0.00 |
| Mínimo | \$0.00 | \$0.00 | \$0.00 | \$0.00 | \$0.00 |
| Promedio | \$0.00 | \$0.00 | \$0.00 | \$0.00 | \$0.00 |
| Monto de la Reserva | | | | | |
| Valor Presente de las Obligaciones | | | | | |
| Pensiones y Jubilaciones en curso de pago | \$0.00 | \$0.00 | \$0.00 | \$0.00 | \$0.00 |
| Generación actual | \$0.00 | \$0.00 | \$0.00 | \$0.00 | \$0.00 |
| Generaciones futuras | \$0.00 | \$0.00 | \$0.00 | \$0.00 | \$0.00 |
| Valor Presente de las Contribuciones Asociadas a los Sueldos Futuros de Cotización X% | | | | | |
| Generación actual | \$0.00 | \$0.00 | \$0.00 | \$0.00 | \$0.00 |
| Generaciones futuras | \$0.00 | \$0.00 | \$0.00 | \$0.00 | \$0.00 |
| Valor Presente de Aportaciones Futuras | | | | | |
| Generación actual | \$0.00 | \$0.00 | \$0.00 | \$0.00 | \$0.00 |
| Generaciones futuras | \$0.00 | \$0.00 | \$0.00 | \$0.00 | \$0.00 |
| Otros Ingresos | \$0.00 | \$0.00 | \$0.00 | \$0.00 | \$0.00 |



MUNICIPIO DE TOTUTLA, DEL ESTADO DE VERACRUZ DE IGNACIO DE LA LLAVE



PRESUPUESTO DE EGRESOS PARA EL EJERCICIO FISCAL 2024

E16 - INFORME SOBRE ESTUDIOS ACTUARIALES - LDF

Clave Geográfica:

Fecha de elaboración:

| CONCEPTO | Pensiones y Jubilaciones | Salud | Riesgos de Trabajo | Invalidez y Vida | Otras Prestaciones Sociales |
|--|--------------------------|--------|--------------------|------------------|-----------------------------|
| Déficit/Superávit Actuarial | | | | | |
| Generación actual | \$0.00 | \$0.00 | \$0.00 | \$0.00 | \$0.00 |
| Generaciones futuras | \$0.00 | \$0.00 | \$0.00 | \$0.00 | \$0.00 |
| Periodo de Suficiencia | | | | | |
| Año de descapitalización | \$0.00 | \$0.00 | \$0.00 | \$0.00 | \$0.00 |
| Tasa de rendimiento | \$0.00 | \$0.00 | \$0.00 | \$0.00 | \$0.00 |
| Estudio Actuarial | | | | | |
| Año de elaboración del estudio actuarial | \$0.00 | \$0.00 | \$0.00 | \$0.00 | \$0.00 |
| Empresa que elaboró el estudio actuarial | \$0.00 | \$0.00 | \$0.00 | \$0.00 | \$0.00 |

Nota: deberá actualizarse cada cuatro años en el sector municipal.

 PRESIDENTE MUNICIPAL
PRESIDENCIA
 COMISIÓN DE HACIENDA Y PATRIMONIO MUNICIPAL
 Totutla, Ver.
 2022-2025

 SINDICO
SINDICATURA
 Totutla, Ver.
 2022-2025

 TESORERO MUNICIPAL
TESORERIA
 Totutla, Ver.
 2022-2025

 REGIDURIA
 Totutla, Ver.
 2022-2025



MUNICIPIO DE TOTUTLA, DEL ESTADO DE VERACRUZ DE IGNACIO DE LA LLAVE



PRESUPUESTO DE EGRESOS PARA EL EJERCICIO FISCAL 2024

A2 - Información relativa a la evaluación más reciente del desempeño de los programas y políticas públicas

Clave Geográfica: 185

Fecha de elaboración: 11/08/2023

| Formato para la Difusión de los Resultados de las Evaluaciones | |
|--|---|
| 1. Descripción de la evaluación | |
| 1.1 Nombre de la evaluación: PLAN ANUAL DE AUDITORIA 2023 | |
| 1.2 Fecha de inicio de la evaluación (dd/mm/aaaa): 23 de Marzo del 2023 | |
| 1.3 Fecha de término de la evaluación (dd/mm/aaaa): 31 de Diciembre del 2023 | |
| 1.4 Nombre de la persona responsable de darle seguimiento a la evaluación y nombre de la unidad administrativa a la que pertenece: | |
| Nombre: LIC. CAROLINA MARLENE GONZALEZ DE AGUINO | Unidad administrativa: TITULAR DEL ORGANISMO DE CONTROL INTERNO |
| 1.5 Objetivo general de la evaluación: Garantizar el cumplimiento de la normatividad y la confiabilidad de la información financiera y presupuestal del H. Ayuntamiento de Totutla, Veracruz en términos del artículo 73 Quincuagesimo de la Ley Organica del Municipio Libre para el Estado de Veracruz de Ignacio de la Llave. | |
| 1.6 Objetivos específicos de la evaluación: fortalecer las capacidades institucionales de la administración municipal y que las autoridades cuenten con mejores fundamentos para la toma de decisiones durante su periodo de gobierno. | |
| 1.7 Metodología utilizada en la evaluación: Evaluación de Sistemas y Procedimientos de las dependencias y entidades. Revisar las operaciones, transacciones, registros, informes y Estados Financieros. Comprobar el cumplimiento de las normas, disposiciones legales y políticas aplicables a la entidad, en el desarrollo de sus actividades, examinar la asignación y utilización de los recursos financieros, humanos y materiales, revisar el cumplimiento de los objetivos y metas fijados en los programas a cargo de la dependencia o entidad, participar en la determinación de indicadores para la realización de auditorías operacionales y de resultados de programas, analizar y opinar sobre la información que produzca la dependencia para efectos de evaluación, vigilar el cumplimiento de las medidas correctivas, recibir, registrar, verificar y generar la información que, para efectos de los sistemas nacional y estatal anticorrupción, deberán contener las plataformas digitales respectivas, en relación a las declaraciones patrimoniales que obran en el sistema de evolución patrimonial, así como de la evolución del patrimonio de los servidores públicos del Ayuntamiento, por lo que en su caso se requiera información adicional, realizando las investigaciones pertinentes. | |
| Instrumentos de recolección de información: | |
| Cuestionarios <input checked="" type="checkbox"/> Entrevistas <input type="checkbox"/> Formatos <input checked="" type="checkbox"/> Otros <input checked="" type="checkbox"/> Especifique: Verificación de los expedientes Unitarios de Obra Pública y comprobación del gasto. | |
| Descripción de las técnicas y modelos utilizados: Organización Hacienda Obra Pública Gobierno Abierto | |
| 2. Principales hallazgos de la evaluación | |
| 2.1 Describir los hallazgos más relevantes de la evaluación: | |
| 2.2 Señalar cuáles son las principales Fortalezas, Oportunidades, Debilidades y Amenazas (FOOA), de acuerdo con los temas del programa, estrategia o instituciones. | |
| 2.2.1 Fortalezas: Coordinar los sistemas de auditoría interna, así como de control y evaluación del origen y aplicación de recursos. | |
| 2.2.2 Oportunidades: Verificación del cumplimiento de la normatividad en el ejercicio del gasto del H. Ayuntamiento de Totutla, Veracruz, quienes proporcionan toda la información que les solicite en el ejercicio de esta atribución, los hechos, conclusiones, recomendaciones y los informes y resultados de las auditorías practicadas, facilitan la medición de la eficiencia en la administración de los recursos y el cumplimiento de metas, para apoyar actividades de evaluación del gasto público, la determinación de las medidas correctivas que sean conducentes y, en su caso las responsabilidades que procedan. | |
| 2.2.3 Debilidades: Si como resultado de las auditorías practicadas se advierten irregularidades que afecten a la Hacienda Pública Municipal, o que contravengan a lo Dispuesto en la Ley, se procederá en los términos de esta misma, de la Ley de Fiscalización Superior, del Código Hacendario Municipal y del Código de Procedimientos Administrativos. | |



MUNICIPIO DE TOTUTLA, DEL ESTADO DE VERACRUZ DE IGNACIO DE LA LLAVE



PRESUPUESTO DE EGRESOS PARA EL EJERCICIO FISCAL 2024

A2 - Información relativa a la evaluación más reciente del desempeño de los programas y políticas públicas

Clave Geográfica: 188

Fecha de elaboración: 11/09/2023

Formato para la Difusión de los Resultados de las Evaluaciones

2.2.4 Amenazas: En caso de determinar la falta de aplicación de la normatividad en el ejercicio del gasto, se reportará tal situación a las instancias correspondientes aplicándose las medidas correctivas pertinentes.

3. Conclusiones y recomendaciones de la evaluación

3.1 Describir brevemente las conclusiones de la evaluación: Se realizó la evaluación del gasto público al Ayuntamiento de Totutla, Veracruz, la cual comprendió la supervisión permanente de los activos, pasivos, ingresos y egresos; la verificación del cumplimiento de la normatividad en el ejercicio del gasto de la dependencia, así como el seguimiento de las acciones durante el desarrollo de la ejecución de los programas aprobados y establecimiento de indicadores para la medición de la eficiencia y eficacia en la consecución de los objetivos y metas de los programas aprobados.

3.2 Describir las recomendaciones de acuerdo a su relevancia:

1: Cabe hacer mención que se ha dado cumplimiento a la mayoría de las observaciones señaladas por esta Contraloría Interna.

2: Se deberán seguir implementando mecanismos que den como resultado la integración de los expedientes Unitarios de obra pública de manera completa y oportuna.

3: En el rubro de combustible (FORTAMUN- DF) deberá seguir implementando mecanismos que garanticen la autenticidad en rubros de combustible, señalando que deberán seguir registrando en tiempo y forma dichas bitácoras.

4: Se deberán seguir implementando mecanismos que den como resultado la conclusión tanto de manera física como documental las obras y acciones como lo marca los tiempos de ejecución de acuerdo a la normatividad aplicable.

5: Se deberá seguir reduciendo el manejo de efectivo en ambos rubros FAISMUN y FORTAMUN- DF.

4. Datos de la instancia evaluadora

4.1 Nombre del coordinador de la evaluación: Lic. Carlina Marlina González De Aquino

4.2 Cargo: Titular del Órgano de Control Interno

4.3 Institución a la que pertenece: H. Ayuntamiento de Totutla, Veracruz.

4.4 Principales colaboradores: L.C. Basilio Rosas Galindo

4.5 Correo electrónico del coordinador de la evaluación: contraloria2225@gmail.com

4.6 Teléfono (con clavelada): 273734 2533 / 2731071172.

5. Identificación del (los) programa(s)

5.1 Nombre del (los) programa(s) evaluado(s): Fondo de Aportaciones para la Infraestructura Social Municipal y de las Demarcaciones Territoriales del Distrito Federal FAISMUN, y Fondo de Aportaciones para el Fortalecimiento Municipal, FORTAMUN

5.2 Siglas:

5.3 Ente público coordinador del (los) programa(s): Director de Obras Públicas.

5.4 Poder público al que pertenece(n) el(los) programa(s):

Poder Ejecutivo Poder Legislativo Poder Judicial Ente Autónomo

5.5 Ambito gubernamental al que pertenece(n) el(los) programa(s):

Federal Estatal Local

5.6 Nombre de la(s) unidad(es) administrativa(s) y de (los) titular(es) a cargo del (los) programa(s): Obras Públicas del H. Ayuntamiento de Totutla, Veracruz.

5.6.1 Nombre(s) de la(s) unidad(es) administrativa(s) a cargo de (los) programa(s): Tesorero del H. Ayuntamiento de Totutla, Veracruz.

5.6.2 Nombre(s) de (los) titular(es) de la(s) unidad(es) administrativa(s) a cargo de (los) programa(s) (nombre completo, correo electrónico y teléfono con clavelada):

Nombre: ING. Hilario Hernandez Cruz

Unidad administrativa: 2288537629 Obras Públicas del H. Ayuntamiento de Totutla, Veracruz. obrasatotutla22@hotmail.com



MUNICIPIO DE TOTUTLA, DEL ESTADO DE VERACRUZ DE IGNACIO DE LA LLAVE



PRESUPUESTO DE EGRESOS PARA EL EJERCICIO FISCAL 2024

A2 - Información relativa a la evaluación más reciente del desempeño de los programas y políticas públicas

Clave Geográfica: 188
Fecha de elaboración: 11/09/2023

Formato para la Difusión de los Resultados de las Evaluaciones
Nombre: L.C. Ubaldó Otilón Pérez Vialón
Unidad administrativa: Tesorería del H. Ayuntamiento de Totutla, Veracruz
6. Datos de Contratación de la Evaluación
6.1 Tipo de contratación: N/A
6.1.1 Adjudicación Directa, 6.1.2 Invitación a tres, 6.1.3 Licitación Pública Nacional, 6.1.4 Licitación Pública Internacional, 6.1.5 Otro: (Señalar)
6.2 Unidad administrativa responsable de contratar la evaluación: N/A
6.3 Costo total de la evaluación: 5 0
6.4 Fuente de Financiamiento: No etiquetado / Ingresos Propios
7. Difusión de la evaluación
7.1 Difusión en internet de la evaluación: En la página Oficial del Ayuntamiento de Totutla, Veracruz.
7.2 Difusión en internet del formato: En la página Oficial del Ayuntamiento de Totutla, Veracruz.

Se deberá presentar de FISM y FORT
PRESIDENTE MUNICIPAL
L. WOLFA ROSA ROSALES GONZALEZ

TESORERÍA MUNICIPAL
L.C. UBALDO OTILÓN PÉREZ VIALÓN

PRESIDENCIA
COMISION DE HACIENDA Y PATRIMONIO MUNICIPAL
Totutla, Ver.
2022-2025

TESORERIA
Totutla, Ver
2022-2025

SINDICATURA
Totutla, Ver
2022-2025

REGIDURIA
Totutla, Ver.
2022-2025



ACTA DE SESION EXTRAORDINARIA DE CABILDO.

170

En la ciudad de Totutla, Veracruz, siendo las diez horas con cero minutos, del día **cuatro del mes de abril** del año dos mil **veintidós**, están reunidos en la Sala del Cabildo, para celebrar Sesión Extraordinaria, encontrándose los Ciudadanos **Nora María Acosta Gamboa**, en su carácter de Presidenta Municipal Constitucional; **Gregorio III Hernández Beristáin**, en su carácter de Síndico Único Municipal; **Elizabeth Cuatoche Moreno**, en su carácter de Regidora Única Municipal del Honorable Ayuntamiento de Totutla, Veracruz, para celebrar la Sesión Extraordinaria de Cabildo prevista en los artículos 28, 29, 30, 36, fracción I y IV, 37 fracción XI, 70 fracción I, de la **Organización Orgánica del Municipio Libre** vigente para el Estado de Veracruz de Ignacio de la Llave para sus efectos legales. -----



PRESIDENCIA
Totutla, Ver.
2022-2025

Secretario: A continuación, procederé a pasar lista de asistencia, **Nora María Acosta Gamboa**, en su carácter de Presidenta Municipal Constitucional; **Gregorio III Hernández Beristáin**, en su carácter de Síndico Único Municipal; **Elizabeth Cuatoche Moreno**, en su carácter de Regidora Única Municipal. -----

Secretario. Informo a este cuerpo colegiado, que se encuentra presente la totalidad de los miembros del Cabildo, por lo que se declara que existe quorum legal para poder sesionar. -----



SINDICATURA
Totutla, Ver.
2022-2025

A continuación, le cedo el uso de la voz a la Ciudadana **Nora María Acosta Gamboa**, Presidenta Municipal Constitucional. -----

Presidenta: Gracias Secretario, se declara abierta la Sesión Extraordinaria de Cabildo, le solicito por favor que proceda a dar lectura del Proyecto de Orden del Día. -----

Secretario: Gracias señora Presidenta, a continuación, procederé a dar lectura del orden del día. -----

PROYECTO DE ORDEN DEL DÍA

- Primero.** - Lista de asistencia y declaración del quorum.
- Segundo.** - Lectura y aprobación del Orden del Día.
- Tercero.** - Lectura y en su caso, aprobación del Acta de la Sesión anterior.
- Cuarto.** - Presentación, Análisis y en su caso aprobación de la **Estructura Orgánica** de H. Ayuntamiento de Totutla, Veracruz correspondiente a este año 2022.
- Quinto.** - Clausura.



REGIDURIA
Totutla, Ver.
2022-2025

Presidenta: Gracias Secretario, solicito a mis compañeros Ediles, si están de acuerdo con el Proyecto de Orden del Día, lo manifiesten levantando la mano. -----



SECRETARIA
Totutla, Ver.
2022-2025



Secretario: Aprobado por "Unanimidad" de los presentes el Proyecto de Orden del Día. ---

Presidenta: Gracias Secretario, pasemos al siguiente punto del Orden del Día. ----- 171

Secretario: El tercer punto de la Orden del Día es la aprobación del Acta de la Sesión anterior. Toda vez que el acta de la sesión anterior ha sido notificada y firmada por los integrantes de este Honorable Cabildo, se solicita su dispensa, de conformidad con la fracción IV del Artículo 32 del Reglamento Interno de Cabildo. ---

Presidenta: Gracias Secretario. Solicito a mis compañeros Ediles, si están de acuerdo con la dispensa de la lectura del acta de la sesión anterior, lo manifiesten levantando la mano. ---

Secretario: Se aprueba por unanimidad la dispensa de la lectura del Acta de la Sesión Anterior. ---

Secretario: El cuarto punto de la Orden del Día es la "Presentación, Análisis, y en su caso, aprobación de la nueva Estructura Orgánica de este H. Ayuntamiento de Totutla, Veracruz correspondiente a este año 2022". ---

Presidenta: Gracias Secretario, se solicita a mis compañeros Ediles la aprobación de la Estructura Orgánica de este H. Ayuntamiento de Totutla, Veracruz correspondiente a este año 2022, es por lo que si no existe algún comentario, solicito a los que estén por la afirmativa de aprobar, lo manifiesten levantando la mano. ---

Secretario: Aprobado por "Unanimidad" la nueva Estructura Orgánica de este H. Ayuntamiento de Totutla, Veracruz. ---

Acuerdo No. 1

Con fundamento en lo previsto en el artículo 28 párrafo segundo, 34 párrafo primero, 35 fracción XI, de la Ley Orgánica del Municipio Libre para el Estado de Veracruz de Ignacio de la Llave, el Honorable Cabildo aprueba la Estructura Orgánica de este H. Ayuntamiento de Totutla, Veracruz correspondiente a este año 2022, Veracruz. ---

Secretario: El quinto y último punto del orden del día corresponde a la clausura, por lo que invito a todos a ponerse de pie. ---

Presidenta: Siendo las diez horas con cuarenta y cinco minutos, del día cuatro del mes de abril del año dos mil veintidós, se declara clausurada esta Sesión Extraordinaria de Cabildo. Gracias por su atención. ---

Se cierra la presente acta formando de conformidad lo que en ella interviene, ante la Secretaría del Honorable Ayuntamiento de Totutla, Veracruz, que da FE y acta. ---



PRESIDENCIA
Totutla, Ver.
2022-2025



SINDICATURA
Totutla, Ver.
2022-2025



REGIDURIA
Totutla, Ver.
2022-2025



SECRETARIA
Totutla, Ver.
2022-2025



FIRMAS

172





PRESIDENCIA

C. Nora María Acosta García, Ver.
Presidenta Municipal Constitucional
De Totutla, Veracruz.



REGIDURIA

Totutla, Ver.
2022-2025

Lic. Elizabeth Cuatoche
Moreno.
Regidora Única Municipal
De Totutla, Veracruz.



SINDICATURA

Lic. Gregorio III Hernández
Beristáin.
Sindico Único Municipal
De Totutla, Veracruz.

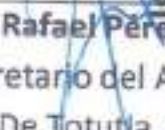

SECRETARIA

C. Rafael Pérez Cárdenas.
Secretario del Ayuntamiento
De Totutla, Veracruz.

ESTAS FIRMAS PERTENECEN AL ACTA DE SESIÓN EXTRAORDINARIA DE CABILDO DEL AYUNTAMIENTO DE TOTUTLA, VERACRUZ, PERIODO 2022 - 2025, DE FECHA 04 DE ABRIL DEL AÑO 2022 RELATIVA A LA APROBACIÓN DE LA ESTRUCTURA ORGÁNICA.



ESTRUCTURA ORGANICA DEL MUNICIPIO DE TOTUTLA, VERACRUZ

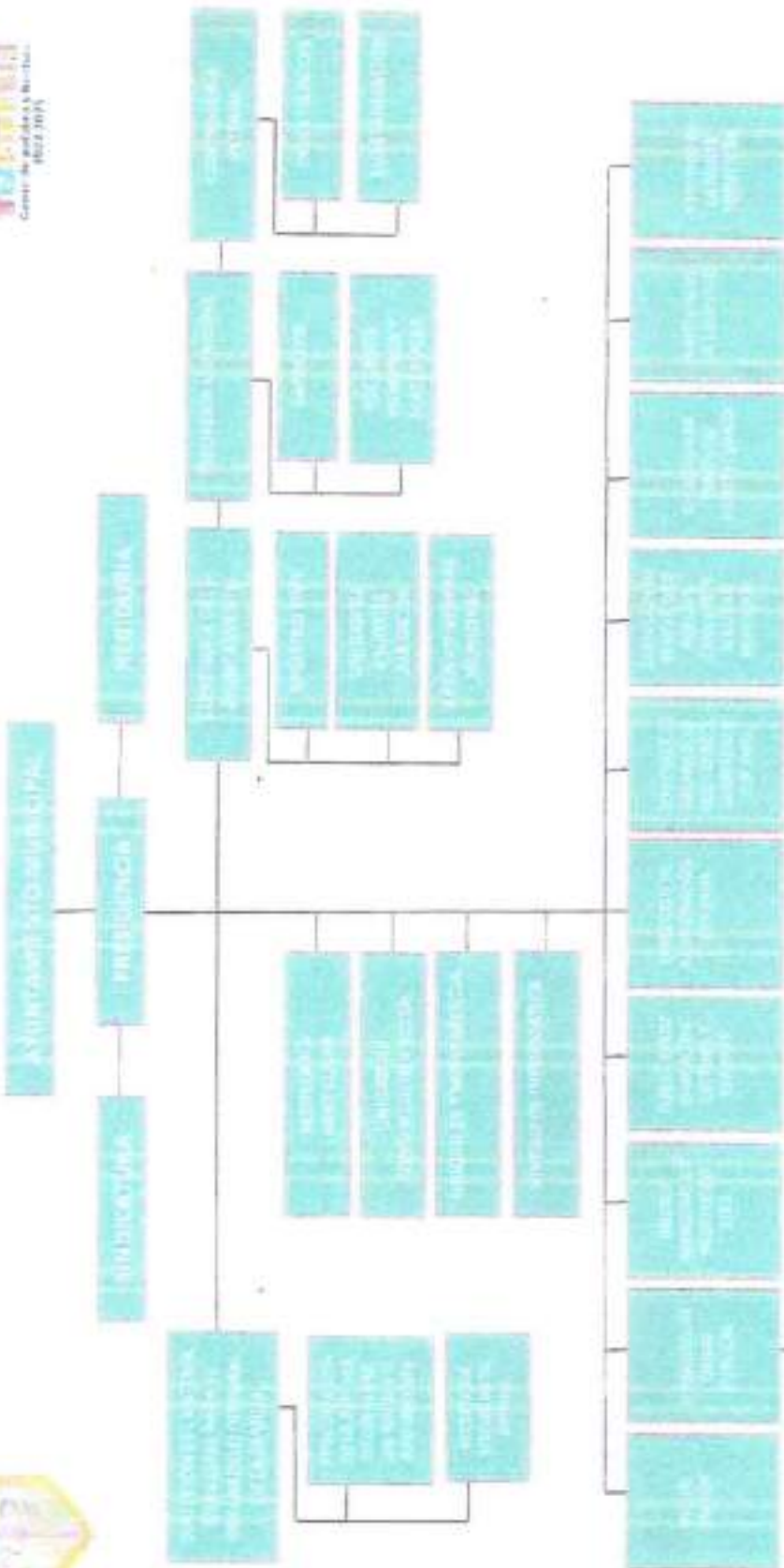

PRESIDENCIA
Yotulia Oropora María Acosta Gamboa
 2022-2025
 SINDICA MUNICIPAL CONSTITUCIONAL



SINDICATURA
C. Gregorio III Hernández Bertrán
 1988B, Mer
 SINDICO MUNICIPAL
 2022-2025



REGIDURIA
C. Elizabeth Cua Yonique Vel.
 REGIDORA
 2022-2025